

# 市報そお Soocity

2024

1

No.223



特集

サンバの  
リズムで

楽しく体Soo!

- 04 イベント
- 06 新年のごあいさつ
- 07 昔々のそお市
- 08 **特集**  
サンバのリズムで  
楽しく体Soo!
- 10 実は隣のスゴイ人
- 12 みんなの学校給食レシピ
- 13 新学校給食センターだより
- 14 図書館だより
- 15 読書感想文コンクール
- 16 Soo市健康なび  
消費生活トラブル etc.
- 18 今月のカレンダー
- 20 輝く！ヤングワーカー
- 21 曾於文藝
- 22 みんなで知ろう認知症  
健康インフォメーション
- 23 初心者向けデジタル解説  
手話を使ってみよう!
- 24 市県民税の申告について
- 28 きらりみんなのコーナー
- 29 情報掲示板
- 34 戸籍の窓
- 35 暮らしの情報

今月の表紙



11月12日、思いやりそお市民祭で披露された七村地区太鼓踊りでの一枚。きらびやかな飾り付けとリズムカルな演奏でした。



11月17日 鹿児島やごろう会が総会を開催

郷土出身者会である鹿児島やごろう会の総会が鹿児島市で開催されました。曾於市から25名、鹿児島やごろう会から52名が参加し、合計77名の参加となりました。



11月11日 曾於高校が創立10周年を迎える

平成26年に開校し創立10周年を迎えた曾於高校で記念式典が行われました。各学科の学習活動発表や初代校長である長佳文先生の記念講演が行われました。



11月27日 企業から南九州畜産獣医学拠点へ寄附

財部町の株式会社板越林業から40万円の寄附がありました。いただいた寄附は南九州畜産獣医学拠点（通称SKLV）の整備に活用させていただきます。



11月23日 原木しいたけオーナー交流会を開催

花房峡憩いの森キャンプ場で18組34名の原木しいたけオーナーが生育方法を学び原木を持ち帰りました。またバーベキューでオーナー同士の親睦を深めました。

11月30日 南九州畜産獣医学拠点の馬エリア・地方創生エリア事業基本協定を締結



南九州畜産獣医学拠点（通称SKLV）の馬エリア・地方創生エリア事業基本協定を締結しました。馬エリアは福岡県宗像市の「(有)カナディアン乗馬クラブ」、地方創生エリアの福祉事業は鹿児島市の「(福)落穂会」、飲食事業は曾於市の「(一社)自然とともに学ぶそお」が令和6年4月から運営を行います。



大阪府立北千里高等学校の皆さん



餅づくりを体験した京都府立洛東高等学校の生徒

10月・11月 都会からの修学旅行生を農家民泊で受け入れ

大阪・京都の高校生が修学旅行で大隅半島を訪れました。曾於市では市グリーンツーリズム協議会の会員が10月30・31日に大阪府立北千里高等学校の生徒22名、11月7日から9日に京都府立洛東高等学校の生徒9名を農家民泊として受け入れました。生徒たちは家庭菜園の収穫や郷土料理の調理などの体験を行いました。



11月6日 台湾・里港郷からの訪問団を歓迎

国際交流促進覚書を締結している台湾・里港郷から訪問団25名が曾於市を初めて訪れました。里港郷長の徐國銘さんは「連携を強化したい」と話しました。



11月5日 様々なバイクが集合！南九州ライダーズフェスタ

全国オートバイ神社に認定されている末吉町の檜神社で「第1回南九州ライダーズフェスタ2023」が行われ、会場には420台のバイクが集まりました。



11月10日 諏訪校区公民館の完成を願い上棟せんぐまきを実施

老朽化のため改築が行われている諏訪校区公民館の上棟せんぐまきが行われ小学生や関係者などが参加しました。公民館は令和6年3月に完成予定です。



11月10日 芙蓉部隊戦没者を追悼

大隅中央公民館で芙蓉部隊戦没者慰霊祭が行われました。元隊員や美濃部正少佐のご家族などが参列し、大隅中2年の伊地知新太さんが平和メッセージを朗読しました。

## 住吉神社の流鏝馬

11月19日(日)

今年の射手は末吉中2年の有川心花さんと末吉小5年の川本桜衣さんの2人。的に矢があたると歓声が沸き起こっていました。同時に末吉流鏝馬保存会会長である三枝俊博さんへの鹿児島県文化財功労者表彰の伝達式も行われました。



## 第30回 悠久の森ウォーキング大会

11月26日(日)

県内外から約770人が参加しました。参加者は美しい川や紅葉したもみじなど多くの木々に囲まれたコースを散策しながら往復7kmのウォーキングを楽しみました。ウォーキング後は森のコンサートも行われました。



## 写真で伝える催し

# イベフオト



## 第16回 思いやりそお市民祭

11月11日(土)・12日(日)

思いやりそお市民祭が4年ぶりに末吉栄楽公園グラウンドで行われました。11日は風船のジローちゃん、保育園・幼稚園児によるお遊戯、芸能発表などのステージ。12日は鳥羽一郎さんの歌のステージや郷土芸能があり多くの人が集まりました。

# 新年のごあいさつ

あけましておめでとうございます。皆様におかれましては、健やかに新しい年をお迎えのこととお喜び申し上げます。昨年、台風の影響はありましたが大きな被害はなく、米や甘藷など豊作であったことは大変うれいことです。一方で牛価格の下落により畜産農家の方々が御苦労されていることに心を痛めております。市としても引き続き支援を行ってまいりたいと考えています。

さて、財部高校跡地に鹿児島大学共同獣医学部と連携し整備している「南九州畜産獣医学拠点（通称SKLV）」施設がいよいよ完成します。この施設は、牛や鶏そして馬の研究施設として将来の畜産・獣医療を担う人材の育成や現役獣医師の学びなおしの場として、日本の畜産振興にとって重要な施設となることが期待されています。また、スクラブの最寄り駅であるJR財部駅に特急電車が停車していただけるよう要請も行っており、アクセスの利便性を図ることで、市の知名度アップや交流人口の増加を図っていきます。

昨年は「弥五郎どん祭り」や約4年ぶりに「そお市民祭」を本格開催することができ、市内外から多くの方にお越しいただきました。ゲスト歌手として鳥羽一郎さんに出演いただき、その歌声に皆さん魅了

されておりました。今後もお越しになられた皆様が多々笑顔になれるイベントを企画してまいりたいと思います。

曾於市には、国の天然記念物に指定された「溝ノ口洞穴」をはじめ、多くの素晴らしい観光名所があり、現在も多くの観光客の皆様にお越しいただいております。地の恵み、地の利を生かした施策と魅力を発信することで、「住んでみたい、暮らしてよかった、来て良かった」と実感いただける曾於市を目指し精一杯努めてまいりますので、皆様の御支援、御協力を賜りますようお願い申し上げます。

結びに、市民の皆様にとりまして、今年一年が健康で幸多き年でありますことを祈念申し上げ、新年の挨拶といたします。

## 曾於市長 五位塚剛



## 曾於市議会議員 迫杉雄

あけましておめでとうございます。皆様におかれましては、健やかな新年をお迎えのこととお喜び申し上げます。

かねてから市議会に對しまして温かいご支援とご協力をいただき、心より感謝申し上げます。

私たちを取り巻く環境は、従来から抱えております人口減少、少子高齢化によって生じる様々な問題や、約3年におよんだ新型コロナウイルス感染症の影響、原油・資材価格の高騰などにより、いまだ厳しい環境におかれています。

さて、令和6年がスタートしましたが、私どもは議会の果たす役割が

一層重要性を増すと考えております。不偏不党、公正無私の立場を貫き、二元代表制の意義を再認識し、執行部とは一定の距離を保ちつつ、是非々の立場からチェック機能の強化はもちろん、市民の皆様の多様なご意見を把握しながら地方分権にふさわしい議会運営と開かれた議会の確立、議会の活性化にさらに取り組んでまいります。

地域におきましては、コミュニケーションの希薄さへの対処として、再編的な要素を取り入れたコミュニケーション協議会への移行を進めておられます。「健全な社会の建設は、健全な個にある」という考えのもと、台湾の里港郷との国際交流促進覚書による交流や財部高校跡地に開設する南九州畜産獣医学拠点（通称SKLV）のオープン等を通して、曾於市が大きく変わり、「曾於市が輝けば市民が輝く、市民が輝けば曾於市が輝く」未来に期待いたします。

結びに、龍の年が市民の皆様にとって幸多き素晴らしい一年となりますことと、曾於市の限らない発展、飛躍の年でありますようご祈念申し上げます。年頭の挨拶といたします。

# 郷土を知る 昔々の そお市

生涯学習課 文化財係 ☎0986-76-8873

第45回

## 大正3年桜島噴火とその記録

**今**年は、大正3年（一九一四）の桜島噴火から110年の節目の年です。

大正3年1月12日午前10時5分、桜島が大噴火を起こしました。これは日本が20世紀に経験した最大規模の噴火でした。桜島南岳を挟む東西の山腹にいくつもの噴火口が形成され、約2立方キロメートルの溶岩流・軽石・火山灰が放出。桜島の5つの集落が消滅し、桜島と大隅半島も陸続きとなりました。この噴火の終息には1年数カ月を要し、市内各地で軽石や火山灰による甚大な被害をもたらしました。

当時、恒吉の宗像政包の記録には『1月10日の夜から小地震5〜6回、11日になって地震1時間に5〜6回、12日午前10時になると、西の方から黒雲が東の方に流れて来ると、見る間に雷鳴が起り軽石が降ってきた。するとたちまち世間が暗くなり、家の中は点灯しない物が見えなくなった。噴火爆発の音が轟々と連続し、それに雷鳴が混じり、大地震は間断な

く、家屋は絶えず動揺し、軽石灰と混合して、雨霞と降りだし、誠にもの凄く有様になった。一昼夜で、砂石灰が平地で15センチ以上、吹き込みの所は30センチ以上積もった」とあります。同じく恒吉の勝目政隆の『櫻島噴火記』にも、ほぼ同様の記録があり、凄まじい状況であったことが分かります。

またこの噴火の記録を石碑として刻んだ事例もあります。大隅町の東坂元公民館には、同年4月3日に竹迫喜助が建立した噴火記念碑があります。ほかにも梶ヶ野公民館敷地内、末吉町仲町の個人宅にも噴火記念碑があります。

また桜島の被害に遭った地区はボラ土（軽石）に覆われ、農業に適さない土壌でした。そこで昭和30年代までに、「ボラ抜き」と呼ばれる除去事業が行われましたが、その記念碑が大隅北地区公民館敷地内に建っています。

活火山と共存する私たちですが、この機会に、改めて火山災害の歴史を振り返るとともに、防災についても考えてみませんか。



東坂元の桜島噴火記念碑

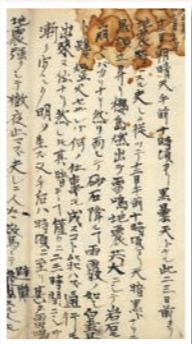

櫻島噴火記

桜島は安永8年（一七七九）にも大規模噴火があり、記念碑が大隅町の笠神社敷地内にあります。ほかにも噴火に関する記念碑や記録などがありましたら、ぜひ情報をお寄せください。

# サンバのリズムで 楽しく体Soo!

### 上半身

健康を折って Soo!

健康を折って Soo!

### 下半身

健康を折って Soo!

健康を折って Soo!

#### 背中・腕周りの運動です

大きく腕を振りながら笑顔でその場歩きを行いましょう

腕を横に開き胸の前でパンパンと手を合わせましょう

頭の後ろから腕を伸ばしましょう

#### 背中・腕まわりの運動です

肘を曲げて背中の方に引き寄せて腕を上げましょう

両腕を組んで上下に動かしていきます

腕を大きく外回しと内回しを行います

#### 上半身と下半身の運動です

しゃがんで同時に腕を引き寄せて腕を伸ばします

体を捻る運動です

指先と足上げの運動です

最後は軽くジャンプします

#### 足の運動です

腕を腰において上下に上げ下げします

バランスの運動です

#### 股関節の運動です

腕を交互にタッチします

太ももの運動です

ふくらはぎの運動です

太ももの運動です

#### お尻の運動です

片足で上体を支えて後ろ足を引き上げます

股関節の運動です

足首の運動です

#### 体幹バランスの運動です

手を腰において片足をあげてキープします

最後はスキップです

YouTubeで 楽しく体Soo! 動画を公開中!

上半身 下半身

若さを取り戻しましょう!

So!

Trainer 木場 克己

# 特集 サンバのリズムで 楽しく体Soo!

市民体操完成しました!

～体幹を鍛えて健康長寿を目指そう!～

スポーツトレーナーの木場克己さん監修のもと体操を作りました! 上半身バージョンと下半身バージョンの2つがあり、座ったままでもできます。サンバのリズムで楽しく一緒に体操しませんか?

曾於市 PR 大使の木場克己です。今回、誰でも気軽にできる体操を考案しました。「サンバのリズムで楽しく体 Soo!」は年齢とともに衰えていく部位を中心に、ほぐす! 鍛える! を目的に上半身バージョンと下半身バージョンの2パターンで構成されています。ぜひ家族で行ってもらい曾於市の方々が健康でいられるように願っています。



体操を監修した 木場 克己 さん

プロフィール  
末吉町出身のスポーツトレーナー。KOBA 式体幹バランストレーニングを確立し多くのスポーツ選手の専属トレーナーを務める。

## 楽しく体 Soo! の公開場所はこちら!

【曾於市ホームページ】  
トップページ「サンバのリズムで楽しく体 Soo!」に動画をアップしています。

【YouTube】  
二次元コードから動画が閲覧できます。



【ポスター・CD・DVD 配布】  
本庁保健課・各支所保健福祉課窓口にて無料で配布しています。  
ポスターのみ郵送が可能です。

【お問い合わせ】  
本庁保健課 (南棟 1階②番窓口)  
☎ 0986-76-8806



## 第83回

# 実は隣のスゴイ人

曾於市内のスゴイ人にスゴイ人を紹介してもらおうこのコーナー。前回のスゴイ人、新西美智子さんにご紹介いただいたこの方は「**幼児教育だけでなく多方面に渡って活動されているスゴイ人**」とのこと。また第35回で紹介した千切り絵作家丸田ちひろさんのお父さんです。

【今回のスゴイ人】

太陽の子幼児園 園長

まる た み ず ほ

## 丸田瑞穂さん



**今**回は、大隅町にお住まいで太陽の子幼児園の園長をされている丸田瑞穂さんに話を伺ってきました。

丸田さんは高校まで大隅町で過ごし、都会に憧れて東京都で銀行に就職。4年ほど働いたあと母の看病のために帰郷。その後は県内のスイミングスクールに就職しました。インストラクターの資格は就職してから取得しました。

「父と兄が幼児園の経営をしていたのでスイミングスクールは3年のつもりだったけど、楽しくて10年間勤務しました」

スイミングスクールを退職してからは幼児園で働きながら社会福祉主事の資格を取得。平成14年に太陽の子幼児園の園長になりました。銀行では経理のこと。スイミングスクールではサービスマスの心構えやお客様との接し方を学んだそう。

「それぞれの仕事で身に付けたことが幼児園での仕事にも活かされているので、どんなことにも無駄なことはないと思っています」

誘われたことはやってみる、知らないことは勉強してみたいという考えの丸田さん。現在は曾於地区バレー

ボール協会の会長。また過去には曾於市青年育成指導員をするなど様々な経験をされています。

「子どもには一人の人格者として接しています。合奏・劇・太鼓・伝統芸能などの高度なことも、できるかもしれないと思って与えてあげています」

子どもの可能性を信じて仕事をしているそう。

またものごとを「作り上げる」ことが好きという「丸田さん」。保育士の仕事の魅力は子どもと一緒に何かを作り上げることだそう。

「子どもが目標を達成して喜んでいる姿をみることがやりがいです」  
子どもには夢を持ってほしい。途中で変わってもいいから夢をずっと持ち続けてほしいと話します。

幼児園では「まわりの人に感謝することを忘れないで」と伝えている丸田さん。

「自分ひとりでは生きていけない。まわりの人達に支えられて生きています」

これからはまわりの人に還元できる何かをしたい。自分にできることは何でもしたいと話してくれました。

# 新学校給食センターだより

## 第7回 新学校給食センターの概要⑥

現在市内に4か所ある学校給食調理場・学校給食センターを1つにするために新学校給食センター整備事業を進めており、令和6年7月完成、令和6年9月（令和6年度2学期）稼働開始を目指しています。今回は、新学校給食センターの食育のさらなる充実に向けた取り組みについて紹介していきます。

### 注目ポイント

### 食育の推進

「食育」とは生きるうえでの基本であり知育・徳育・体育の土台と位置付けられています。

#### 食育によって身につけること

感謝の心でいただく

心身の健康を育む

食事の重要性を知る

食品を選択する力をつける

社会性を養う

毎年6月は「食育月間」  
毎月19日は「食育の日」

食文化を未来に伝える

#### 新学校給食センターでの食育への取り組み

- 調理の様子が見える見学通路の設置
- 教職員の研修や児童・生徒の見学などにも利用できる研修室・会議室の設置
- 食の楽しさや重要性を学べる食育展示室の設置
- 食育を推進する「年間活動計画」の作成
- 食育だよりの発行、ホームページやそおグッドFMによる情報発信
- 栄養教諭による「食に関する指導」
- 地産地消の推進
- 「食育月間」・「食育の日」の取り組みを推進
- 生産者や調理員との交流給食の実施

食育の推進には学校給食センター・学校・家庭・地域の連携が必要です。

#### まとめ

令和5年7月号より連載していた新学校給食センターだよりは今月号で最終回となります。新学校給食センターは現在本格的な工事が行われています。近隣住民の皆さま・市民の皆さまにはご迷惑をおかけしますが、引き続きご理解とご協力をよろしくお願いいたします。

## みんなの学校給食レシピ

おうちで作ろう

今日のレシピ  
里芋と鶏肉の揚げ煮



### 献立名 そお good 給食

- 芋まのごはん
- 牛乳
- 里芋と鶏肉の揚げ煮
- 芋ま good みず汁
- ゆずゼリー



#### 材料（5人分）

鶏肉	200g
里芋	200g
料理酒	小さじ1
片栗粉	適量
揚げ油	適量
さやいんげん	25g
塩	適量
ごま	大さじ1

#### 【たれ】

濃口しょうゆ	大さじ1
みりん	小さじ1弱
料理酒	小さじ1弱
中ざら糖	大さじ1
おろししょうが	少量
水	小さじ1

#### つくり方

- 鶏肉は一口大にカットし、料理酒をふりかけておく。里芋は1.5センチ角にカットする。
- ①の鶏肉・里芋それぞれに片栗粉をまぶし、170℃の油で揚げる。
- さやいんげんは塩ゆでして2センチの長さにカットしておく。
- たれの材料を中火にかけ、よく混ぜながら加熱する。中ざら糖が溶けたら火を止める。
- 揚げた里芋・鶏肉、塩ゆでしたさやいんげんに④のたれをからめ、ごまをふってでき上がり。

### 曾於市財部学校給食センター

曾於市の食を子ども達に伝え、食に対する理解や郷土を愛する心を育んでもらいたいという願いから、毎月19日に曾於市の旬の食材を活用した「そお good 給食」を提供しています。紹介した献立は、令和5年10月に実施したものです。財部町産の里芋を使った「里芋と鶏肉の揚げ煮」は、ごはんがすすむ一品です。ぜひお試しください。



令和5年度

# 曾於市小中学校

## 読書感想文コンクール

令和5年11月15日に令和5年度曾於市小中学校読書感想文コンクールの審査が行われ、出品総数148点の中から最優秀・特選・入選が決定しました。

### 小学生

#### 【小学1年生の部】

最優秀 諏訪小 たかよし ゆな  
 特選 末吉小 すだ ももか  
 特選 深川小 きど むつき  
 特選 財部小 よしだ まなと

#### 【小学2年生の部】

最優秀 光神小 しらさか るい  
 特選 柳迫小 にしどめ ゆうま  
 特選 財部南小 わだ ゆうすけ  
 特選 財部南小 にしべつぷ はると

#### 【小学3年生の部】

最優秀 末吉小 徳重 愛奈  
 特選 岩北小 中村 愛之助  
 特選 柳迫小 樋口 楓歩  
 特選 月野小 原田 希実

#### 【小学4年生の部】

最優秀 諏訪小 平中 貫太  
 特選 末吉小 有馬 寿音  
 特選 末吉小 椎屋 諒亮

#### 【小学5年生の部】

最優秀 菅牟田小 池之上 晃汰  
 特選 諏訪小 福岡 晴太  
 特選 光神小 白坂 愛瑠

#### 【小学6年生の部】

最優秀 笠木小 大村 千愛  
 特選 末吉小 深草 友紀  
 特選 中谷小 薄窪 耕生  
 特選 中谷小 板川 乃愛

### 中学生

#### 【中学1年生の部】

最優秀 末吉中 富吉 葉乃  
 特選 末吉中 金城 彩音  
 特選 末吉中 坂元 琉那

#### 【中学2年生の部】

最優秀 大隅中 中野 柚花  
 特選 末吉中 有馬 来心  
 特選 末吉中 柿元 希恵瑠  
 特選 末吉中 宮尾 莉央

#### 【その他】

入選 小学校 101点  
 中学校 15点



※全作品を曾於市立図書館末吉本館に3月末まで展示しています。

# 図書館だより

1月号

新しい本が届いています

## 末吉



『山ぎは少し明かりて』

辻堂 ゆめ / 小学館

三姉妹が暮らす村にダム建設計画の話が浮上する。愛する村が湖の底に沈んでしまう。故郷を守ろうと奔走するが…。

『ムーミントロールの冬』  
 著者 トーベ・ヤンソン  
 出版 徳間書店



『笑う老人生活』  
 著者 高嶋 弘之  
 出版 幻冬舎



## 大隅



『真夜中法律事務所』

五十嵐 律人 / 講談社

検事の僕は夜道の幽霊の存在に気づく。「案内人」が現れ、現世に縛られた幽霊を救うため「深夜法律事務所」に導く。

『このほん』  
 著者 かげやまとおる  
 出版 偕成社



『たんじょう日をとりのどせ!』  
 著者 井上 よう子  
 出版 岩崎書店



## 財部



『煌夜祭』

多崎 礼 / 中央公論新社

年に一度の「煌夜祭」が行われる夜、彼らは人を喰らう恐ろしい、だが儚くも美しい魔物たちの物語を語り出した。

『大ピンチずかん2』  
 著者 鈴木 のりたけ  
 出版 小学館



『ケモノたちがはる道』  
 著者 黒川 裕子  
 出版 静山社



### お知らせ

- 1/28(日) 午後1時30分から「セラピードッグ(犬への読み聞かせ会)」
- 毎月23日は10冊貸出



### 今月のイベント

- 【末吉】 ちゃいはな…絵本の読み聞かせや手あそび歌 6・13・20・27日(土) 午後2時から
- 【末吉】 おひざでよんで 31日(水) 午前10時から
- 【大隅】 トトロ…影絵・ワークショップ 8日(月・祝) 午後1時30分から
- 【末吉】 トトロ…影絵・すごろく鹿児島弁かるた 21日(日) 午後2時から

開催場所  
 「弥五郎伝説の里」

### 私の推薦

私のおすすめの本は「見た目レンタルシヨップ 化けの皮」です。この本は、見た目を変えたいというお客の願いを狐が叶える物語です。お客の人間味ある悩みや、物語が進むにつれて成長していくところが面白いです。



大隅中学校3年 持富 紗希さん 推薦  
 『見た目レンタルシヨップ 化けの皮』 石川 宏千花 / 小学館

曾於市立図書館 開館時間：午前9時～午後6時 / 休館日 毎週月曜日・第3水曜日  
 本館(末吉) ☎ 0986-28-8051 / 大隅分館 ☎ 099-482-2410 / 財部分館 ☎ 0986-72-0946



知ってほしい税のこと  
**税**  
チャンネル

**家屋（新築・増築・取り壊しなど）  
・償却資産の申告について**

お問い合わせ 税務課 ☎ 0986-76-8804

家屋の異動（新築・増築・取り壊しなど）は市役所へ申告が必要です。新築や在来分（いずれも調査が済んでいないもの）の場合、賦課期日の1月1日現在に存在する家屋が対象です。取り壊しは賦課期日時点で現存しない家屋が対象です。※申告がない場合、翌年度の課税台帳に正しく反映されない可能性があります。

◎申告方法について

固定資産（家屋の新築・増築・改築・移築・取り壊し）の申告書を提出してください。申告書は市ホームページからダウンロードできます。

◎償却資産の申告について

償却資産を所有されている方に令和6年度の申告書を12月下旬に送付しました。申告書が届いた方は全員1月31日（水）までに提出をお願いします。資産の増減や所有者変更などがあれば記入し提出してください。

◎太陽光発電設備は償却資産として、固定資産税が課税されることをご存じですか？

太陽光パネルの設置には税金がかかる可能性があります。設置者が法人であれば課税対象です。個人では事業用は課税対象で、家庭用でも10kW以上の設備は課税対象となります。

課税対象の太陽光パネルを設置した際は、設置した翌年度より償却資産として申告する義務があります。

例外として、屋根と一体型（瓦などがなくパネルで設置された太陽光発電設備は家屋の課税に含まれていません。

※不明な点は税務課までお問い合わせください。

1月の納期	国民健康保険料	8期
	介護保険料	8期
	後期医療保険料	7期

**国民年金**  
の  
はなし

**国民年金制度について**

お問い合わせ  
市民環境課 ☎ 0986-76-8805 大隅支所 地域振興課 ☎ 099-482-5923  
財部支所 地域振興課 ☎ 0986-72-0934  
鹿屋年金事務所 ☎ 0994-42-5121（はじめに音声ガイドが対応します）

日本在住の方は、国籍を問わず20歳から国民年金に加入することになりますが、なかには20歳前から働いていて、すでに厚生年金に加入しているという方もいるのではないのでしょうか。年金は働き方によって加入する制度が一人ひとり異なります。自営業や学生など国民年金に加入している方は第1号被保険者。会社員など厚生年金に加入している方は第2号被保険者。第2号被保険者に扶養

されている20歳以上60歳未満の配偶者は第3号被保険者となります。それぞれ加入している年金制度によって老後に受け取る年金額が違うのはもちろんですが、障がいや死亡といった不測の事態が発生したときに年金を請求できる条件や受給できる期間・金額などもまったく違います。加入している年金の制度は自分でしっかりと把握しておきましょう。

鹿屋年金事務所による出張年金相談

日 程	時 間	場 所	予 約 先
1月10日(水)	午前9時30分～午後3時30分	大隅支所 別館2階大会議室	大隅支所市民係 ☎ 099-482-5923

相談は無料ですが予約が必要です。定員になり次第締め切ります。年金請求の相談が優先となります。

Soo市  
健康なび  
第6号

脂質（そもそも編）

脂質（中性脂肪・コレステロール）って悪いもの!?

お問い合わせ 保健課 ☎ 0986-76-8806

「脂質はタンパク質・糖質と並ぶ3大栄養素の一つで、生きていくには欠かせないものです!」

- ◆ 脂質1グラムは9キロカロリーのエネルギー源で、タンパク質や糖質の2倍以上のエネルギーを作り出し、少量でも大きな活力になります。また細胞膜やホルモンを作る大切な栄養素で、体温の保持や内臓の保護をする役割があります。
- ◆ 脂質の摂り過ぎは動脈硬化の原因となり、心筋梗塞や脳梗塞などを引き起こします。
- ◆ 脂質の摂取不足はエネルギーが不足し、体温を保つ熱や活動する力も弱まり、身体の消耗が激しくなります。
- ◆ 適度に摂取することが重要です。



血液中の脂質濃度の基準は…?

LDL (悪玉) コレステロール	140mg/dL 未満 (境界型: 120~139 mg/dL)
HDL (善玉) コレステロール	40mg/dL 以上
中性脂肪	150mg/dL 未満

※日本動脈硬化学会編：動脈硬化性疾患予防ガイドライン

次回は脂質異常症（からだ編）について掲載します。お楽しみに。

日常に潜む  
消費生活  
トラブル

今月の相談

ネットで「定期縛りなし。いつでも解約可能」という美容液の定期コースの広告を見て注文した。初回の商品が届いたが、使い心地がよくなかったため、販売業者に「初回のみで解約する」と電話をすると「4回購入が条件の定期購入になっている」と言われた。広告には定期縛りなしと記載されていたと伝えたが「特別割引クーポンを『利用する』のボタンを押してコースを変更しているため、4回購入してからでないと解約できない」という。注文完了直後に割引クーポンが表示され、利用した覚えはあるが、コースが変更されるとは思っていなかった。



お問い合わせ  
消費生活センター  
☎ 0986-76-8823

クーポン利用による  
定期購入トラブル

「定期縛りなし」との表示をしっかりと確認して申し込んだはずが、注文直後に表示された「特別割引クーポン」を利用したこと、回数縛りのある定期コースに切り替わっていたという相談が多く寄せられています。

「やらにお得に購入する」「特別割引クーポンを利用する」といった表示がある場合、回数縛りのある定期コースへの変更が条件になっている可能性があります。十分注意しましょう。

通信販売にはクーリング・オフ制度の適用がありません。利用する場合は契約・解約条件などを事前にしっかりと確認しましょう。

トラブルになったときは、早めに消費生活センターにご相談ください。

曾於市消費生活  
弁護士相談会のお知らせ  
日時：1月10日(水)午前10時～正午  
場所：市役所本庁南棟2階 多目的室②  
相談時間：1人30分 定員：4名  
※相談無料。事前申し込み順です。

## 子育て支援センターのご案内

育児講座・子育てひろばは予約での受付になります。  
 育児講座は曾於市内在住の未就園児の親子が対象です。  
 多くの方に製作していただくため、子育てひろばの  
 同じ行事製作は重複予約を控えてください。

※受付は午前10時から。活動は午前10時30分から午前11時30分まで

### 【子育て広場】英語で遊ぼう

講師 ティドウェル・クレイグ

- ・外国語指導助手として未吉町内の小学校勤務
- ・TSFL外国語教育資格有

場所 そお生きいき健康センター

対象 未就園児の親子 7組

1/25  
(木)

※映像を見ながら楽しく英語と触れあうことができます。

### 【育児講座】ベビトレヨガ

講師 ベビトレヨガ認定講師 さやさん

場所 弥五郎伝説の里 ふれあい館

対象 未就園児の親子10組

※親子でポーズをとりながら、心と体のバランスを整えていきます。

1/30  
(火)



- 問 未 そお生きいき健康センター ☎ 0986-76-6565
- 問 大 弥五郎伝説の里 ☎ 099-482-2875
- 問 財 財部保健福祉センター ☎ 0986-72-2266

## 無料 相談場所開設について

問 福祉介護課 ☎ 0986-76-8807

### 【ほっとひといきタイム】

話を聞いてほしい方、悩みを抱えている方、  
 一緒にお茶を飲みながらお話しませんか？  
 スタッフは女性と子どものサポーター養成講  
 座を修了された方々。申し込みは不要です。

財部 <<曾於市シルバー人材センター-財部支部>>  
 財部町南俣 11219番地  
 午後1時30分～午後3時30分

1/24  
(水)



各相談所の  
 会場地図→



### 【茶飲み場】

地域のみみなで集まって、日常の  
 何気ない出来事や、悩み事などを  
 一緒にお茶を飲みながらお話しま  
 せんか。申し込みは不要です。

未吉・高岡

<<ひだまり>>  
 未吉町南之郷 9928番地 2  
 午前11時～午後3時  
 ※1月8日(月)は祝日のため  
 お休みになります。

1/22  
(月)

未吉・柳迫

<<皆来館>>  
 未吉町深川 3621番地 6  
 午前10時～午後3時

毎週  
 金曜日

### 【心が元気になる相談室】

健康のこと、ご家族のことなどお  
 気軽にご相談ください。  
 カウンセラーは勝吉 恵美子 先生  
 (臨床心理士)

時間

午後1時30分～

1/29  
(月)

場所

そお生きいき健康センター  
 未吉町二之方 2342番地 2

定員

最大3組

予約

福祉介護課 社会福祉係  
 ☎ 0986-76-8807

## 無料 鹿児島県よろず支援拠点定期相談会

問 商工観光課 ☎ 0986-76-8282

個人事業主・小規模事業者・起業希望の方へ  
 各分野の専門家が何度でも個別に対応します。

時間 午前9時30分～午後4時30分まで

場所 「シゴトバ3ラボ」財部町南俣 529番地 1  
 ※ご指定の場所まで出張対応も行っています。

予約 商工観光課まで申し込みください。

毎月  
 第2木曜  
 実施予定

1/11  
(木)

## 「マイナンバーカード」 休日申請・交付情報

問 未吉 ☎ 0986-76-8805

問 大隅 ☎ 099-482-5923

問 財部 ☎ 0986-72-0934

※交付場所での事前予約が必要です。  
 ※実施日直前の金曜日までに電話予約のうえ  
 必要書類を持参してお越しください。  
 ※マイナンバーカードの更新手続き・暗証番号  
 再設定などもできます。

休日申請・交付予定 2月25日(日)

今月の  
 申請・交付日

1/28  
(日)



2024  
 1 January

- 健康
- 子育て
- 相談・ケア

- ★ イベント
- その他

- 未 =未吉
- 大 =大隅
- 財 =財部

## どこいく？ なにする？ 今月のカレンダー

日 Sun	月 Mon	火 Tue	水 Wed	木 Thu	金 Fri	土 Sat
	1	2	3	4	5 ▶茶飲み場 未	6 ★ちやいはな (P14)
7	8 ★トトロ (P14)	9 ■母子手帳交付 ◆子育て広場 大 救急のはなし	10 ◆子育て広場 財 お正月遊び ▶消費生活弁護士相談会(P16) ▶年金相談(P17) ★市民ウォーキング (P30)	11 ◆子育て広場 未 身体測定・健康相談 ▶鹿児島県よろず支援拠点	12 ■6カ月児相談 ▶茶飲み場 未	13 ★ちやいはな (P14)
14	15	16 ◆子育て広場 大 お買い物ごっこ	17 ■2歳児歯科健診 ◆子育て広場 財 布であそぼう	18 ■離乳食教室 ◆子育て広場 未 助産師さんのおはなし	19 ■1歳児相談 ▶茶飲み場 未	20 ★ちやいはな (P14)
21 ★トトロ (P14)	22 ◆子育て広場 未 0歳児デー ▶茶飲み場 未	23 ■母子手帳交付 ◆子育て広場 大 節分製作	24 ■3歳児健診 ◆子育て広場 財 サーキット遊び ▶ほっとひといきタイム 財	25 ■4歳児歯科健診 ◆子育て広場 未 英語で遊ぼう 節分製作	26 ▶茶飲み場 未	27 ★ちやいはな (P14)
28 ★犬への読み聞かせ会(P14) ★新春六社権現詣りバスツアー(P30) ●マイナンバーカード休日申請・交付 ※要事前予約	29 ▶心が元気になる相談室 未	30 ◆育児講座 大 ベビトレヨガ	31 ◆子育て広場 財 節分製作 ★おひざでよんで(P14)			

※詳細は担当課へお問い合わせください。

ぜひこのページを市報から取り出して冷蔵庫に貼るなど活用してくださいね 広報より

家族3人で親牛70頭を飼養

大隅町坂元で父・母と3人で肉用牛の生産を行っている和泉宏太郎さん。親牛約70頭・子牛約40頭を飼養しています。新たな牛舎を建設中で増頭を計画しています。

■就農した経緯は？

実家が肉用牛の生産農家で高校卒業後すぐに就農してもいいと思っていました。しかし畜産は不安定な業界で手に職をつけたかったため、介護福祉士の資格を取得し鹿児島市の老人介護福祉施設に就職しました。それでも働きながら牛飼いたいという思いがありました。数年経った頃、父から「牛の頭数を減らして欲しい」と話しを聞き、それなら自分が牛を育てようと就農を決意しました。

■仕事内容は？

父が親牛、母が生後3カ月までの子牛、私が生後3カ月からセリに出す9カ月頃までの牛を担当しています。納得できる良い牛を育てるため、

日々トライ＆エラーを繰り返しています。えさのやり方・タイミング・量や牛舎の間取り、部屋の分け方など山ほど変えて試しています。凝り性なので試行錯誤も楽しく感じながら仕事ができています。

■やりがいは？

狙ったところに成長が見られたときにやりがいを感じます。牛の体の幅を大きくしたいと考えて、その通りに大きくなったときは嬉しかったです。牛飼いは観察力と想像力が大事だと思います。牛の行動をよく観察したり、時には胃の中の消化具合まで想像して育てています。

■今後の目標は？

自分名義の牛は18頭なので、50頭まで増やしていきたいです。これからも自分が納得できる良い牛を育てるために、育て方を研究していきたいです。私にとって牛は人生のベースになっていて、一生懸命のめり込める仕事に出会えてよかったですと思います。

輝く！ヤングワーカー

肉用牛生産農家  
就農1年目

いずみこうたろう  
和泉宏太郎さん



時間	0	1	2	3	4	5	6	7	8	9	10	11	12	13	14	15	16	17	18	19	20	21	22	23	24
行動			睡眠			起床	えさやり 糞尿処理	朝食 糞尿処理		糞尿処理 ・牧草を刻んで えさやりの準備 ・牛の移動 など		昼食		えさやり		糞尿処理 ・農業機械の整備 ・牛舎のDIY など				夕食・入浴			睡眠		

12月のある日の  
スケジュール

曾於文は藝

うたごよみ

題字

末吉文化協会会員 瀬戸口 淳民氏

俳句

末吉俳句会

冬紅葉影を尽くして昏れにけり 児玉 典子  
千切れしまま降り積もる杉枯れ葉 泊康

流鏑馬を終えし宮居の冬木立 宮路 生大子

大隅俳句会

新米のふはりと湯気のやはらかき 鍋山 美智子  
竹林の中の小道や冬日和 逆瀬川 節子  
凍星や戦火に惑ふ子の瞳 福村 よう子

短歌

末吉短歌会

願はくばピンピンコロリと語りしに 十年病みて君は逝きたり 宝蔵 弘二

夜廻り猫に「泣く子はいねーがー」呼び掛けに ついて行きたい今の私です 長倉 佳津子

蜘蛛の糸にさがりし一葉ヒラヒラと 舞ひて寓話の世界へ誘ふ 森岡 ちどり

大隅短歌会

朝焼けに染まる川面にそれぞれの 水脈くきやかに鴨ら遊べる 広川 ミドリ  
澄み渡る朝日を受けて初詣 家内安全のお札購う 安藤 フチ子  
真夜中を三匹並び狸去る センサーライトに左右確かめ 竹内 娃子

財部短歌会

牛飼いを止めたる農家の田んぼには 稲刈り後にわらのみ残る 児玉 次雄

薩摩狂句

にがごい会末吉支部

をさなき日祖父に呼ばれて正座する 笑みつつ吾の手に三時のおやつ 杉村 リカ  
収穫のおはりし里に冬のかげ 雲のすきまに夕陽は輝りぬ 井上 澄子

寒み晩な 丹前を着込ん 達磨なつ 胡摩ヶ野 べぶまつ

寒みかろち 熱熱た料理を ご馳走なつ 浜田 一好

寒み晩な 湯湯婆を抱つ 良眠にっ 浜田 一好

寒み日ねち 言ながいアイス 喰かたじゃっ 桐野 奈世

それって何?

初心者向け  
**デジタル**  
解説

第12回

《 ユーエスビー USB ってなに? 》

パソコンやスマートフォンに使われているコネクタ(機器を接続する部分)です。パソコンにマウスやキーボードをつないだり、スマートフォンを充電したり、色々な用途に使われていますがUSBにも種類があります。

**USB Type-A**  
(ユーエスビー タイプエー)

長方形のUSB。パソコンで多く使われているほか、テレビの録画用ハードディスクやスマートフォンの充電器側にも使われています。

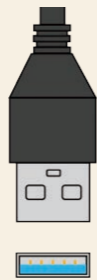

**USB Type-C**  
(ユーエスビー タイプシー)

楕円形のUSB。最近のAndroidや最新のiPhone15などのスマートフォンで使われています。

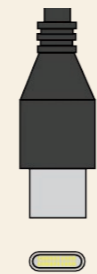

**Micro USB Type-B**  
(マイクロユーエスビー タイプビー)

小さな台形のUSB。少し前のAndroidのスマートフォンに使われています。



※ スマートフォンを充電するケーブルの多くは、片方がType-A、片方がType-CやType-Bになっています。使っている機器に合うか確認してから購入しましょう。

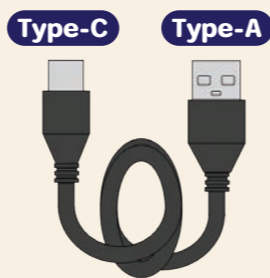

※ Apple社のiPhone14まではLightning(ライティング)という独自のコネクタを使用しています。



# 手話を使ってみよう!

市は令和2年3月23日に手話言語条例を制定しました。手話は言語であり、手話への理解と手話を使用しやすい環境を推進します。手話と親しむために身近なものから覚えて積極的に使ってみましょう。

ねんし  
年始

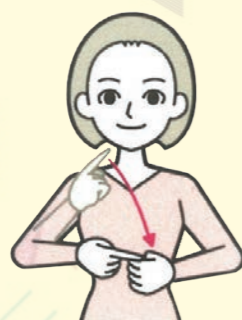

左手拳の親指側に右手人差し指を下ろしてあて、



掌を前に向け、親指人差し指側をつけた両手を左右へ引き離す

(一財) 全日本ろうあ連盟発行『わたしたちの手話 学習辞典ⅠおよびⅡ』より転載  
お問い合わせ 福祉介護課 障害福祉係 ☎ 0986-76-8807

# 健康 information

## わたしたち末吉町「東法楽寺体操教室」です

【お問い合わせ】福祉介護課 地域・高齢者支援係 ☎ 0986-76-8807



平成29年から東法楽寺公民館で毎週火曜日の午前中に活動をしています。自宅ではなかなか体操できないので貴重な運動機会となっています。5名は体力年齢が10歳以上若い結果となり喜んでます。この教室から地域のつながりも生まれて、声をかけ合えるようになりました♪

わたしたちの教室の  
**キラリさん**★  
桐野 愛子さん

体力年齢が20歳も若い結果でした!!  
元気の秘訣は体を動かすこと。90歳を過ぎてても牛を飼い、野菜作りを続けています。みんなの憧れの存在です。



次回は大隅町の「すこやか体操教室」です。お楽しみに♪

# 第17回 みんなで知ろう! 認知症

こんにちは。認知症地域支援推進員の寶田です。みなさんは「認知症ケアパス」をご存じですか? 令和5年10月に認知症医療疾患センターの先生方にご協力いただき、曾於市認知症ケアパス「こころの手帳」の内容を更新したので紹介します。

令和7年には65歳以上の5人に1人が認知症になると予測されています。「認知症ケアパス」は認知症になっても安心して暮らすために、予防の段階から認知症の進行に合わせた相談先やサービスをまとめたものです。認知症の経過や症状は一人ひとり違います。早めに気づき、専門的なアドバイスを得て対応することで、進行を遅らせることができる場合がありますよ☆ぜひご活用ください。



『認知症ケアパス』配布場所

- ・市役所福祉介護課
- ・曾於市地域包括支援センター

### 相談窓口・活動内容のお問い合わせ

【福祉介護課 地域・高齢者支援係】 ☎ 0986-76-8807  
【曾於市地域包括支援センター】 ☎ 0986-76-8824

「最近、物忘れが気になる」など、心配や不安があったらお気軽にご相談ください。

# 申告のごあんない

**期間：2月9日（金）～3月14日（木）**

※ 2月12日（月・祝）・17日（土）・24日（土）・日曜日を除く

**場所：お住まいの行政区の指定会場**

- 混雑を避けるため行政区ごとに会場・日時を指定しています。
- 日程の都合上、土曜日・祝日も受付を行います。
- 都合がつかない場合は指定以外の日でも申告できますが、土曜日と祝日は職員が少なく混雑が予想されるため、対象校区以外の方はご遠慮願います。
- 市役所税務課と各支所では申告書の作成はできません。ほとんどの職員が申告会場に出向くため市役所では納税相談や証明書発行などの通常業務のみの対応となります。
- 郵送での提出も可能です。記入漏れなどないようお願いします。

【郵送先】  
〒 899-8692  
曾於市末吉町二之方 1980 番地  
曾於市役所 税務課 市民税係

1月中旬に前年の申告状況などにより申告が必要であると思われる方に申告案内を送付します。ただしこの案内が送付されなくても申告が必要と思われる場合はお問合せください。

- **申告が必要な場合の例**
  - ・ 昨年中に土地や建物を売却した  
→ 譲渡所得（分離課税）の申告が必要
  - ・ 昨年中に山の木を売った  
→ 山林所得などの申告が必要

事業所得などで青色申告をする方や初めて住宅ローン控除を受ける方は、税務署での確定申告をお願いします。

農業・営業・不動産などの所得や医療費控除の申告をされる方は、計算を済ませてから申告をお願いします。計算をせずに領収書のみ持参の場合、多大な時間がかかりほかの方の待ち時間も長くなってしまいます。

# 申告会場のごあんない

受付時間 午前の部 午前9時30分～午前11時30分 / 午後の部 午後1時30分～午後3時30分

日程	時間	対象行政区	校区	会場
2/9 (金)	午前	八木塚・柳井谷・川床・市吉・藤谷・桂・東西桂	笠木	笠木地区公民館 (旧：笠木高齢者コミュニティセンター)
	午後	西笠木・東笠木・西鍋・東鍋・猫塚・馬渡・牧		
2/10 (土)	午前	浅井・菅牟田・花白・久木山	菅牟田	菅牟田地区 農村環境改善センター
	午後	東久木山・新田場・入角・神掛・飛佐		
2/13 (火)	午前	炭床・里脇・小松・宮ヶ原・小山・青松段・伊屋松・高松・桑之迫	大隅南	大隅南地区 農業構造改善センター
	午後	十三迫・境迫・新留・大鳥・荒谷・大迫・上別府・南住宅会		
2/14 (水)	午前	東迫・梶ヶ野・折田・北・佐敷・中之内榎木段・狩谷・上坂元	大隅北	大隅北地区公民館
	午後	新坂元・中坂元・二重堀・段坂元・立馬・東坂元・坂元榎木段		

# 市県民税の申告について

**令和5年中の所得の申告が必要です。**

税務課 ☎0986-76-8804

令和6年1月1日現在で曾於市に住所がある方は令和5年中の所得を市に申告する必要があります。市県民税申告は令和6年度の市県民税のほか国民健康保険税・介護保険料・後期高齢者医療保険料などの賦課の資料になります。

## どんな申告が必要かチェック

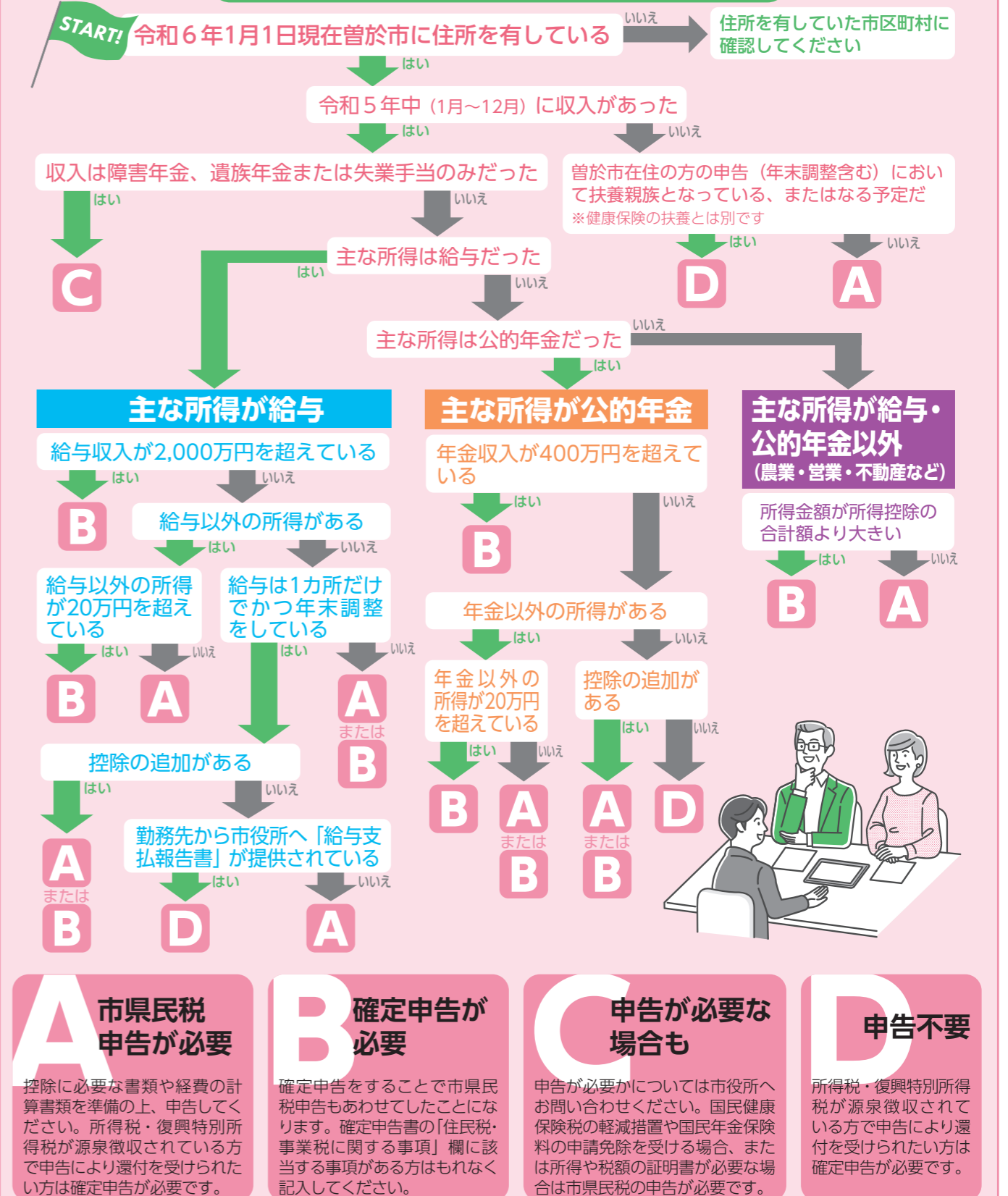

受付時間 午前の部 午前9時30分～午前11時30分 / 午後の部 午後1時30分～午後3時30分

日程	時間	対象行政区	校区	会場	
3/2 (土)	午前	柿木上・柿木東・吉原・石之脇・屋敷寺・高岡上・高岡下・平沢津・中岳・新田山・花房	高岡	未吉中央公民館	
	午後	南大沢津・宮原・岩南・岩崎前田・道添・丸山上・丸山下・輪光無量寿園	岩南		
3/4 (月)	午前	迫・新武田・武田・寺園・宇都之上・徳留・種子田上・種子田・前川内	深川	未吉中央公民館	
	午後	前川内西・原口・原口東・原口西・内村・坂下・友常・小倉			
3/5 (火)	午前	国原東・国原西・後迫・中崎・柳迫・南柳井谷・下柳井谷	柳迫	未吉中央公民館	
	午後	西柳井谷・元柳井谷・中柳井谷・後柳井谷・上柳井谷・蓑原・新原・鶴木・堂園・堂園上			
3/6 (水)	午前	川内前・川内中・川内後・川内下・川内東・川内西・川内団地	南部	未吉	未吉中央公民館
	午後	野田・尾崎山・住吉・新住吉・鶴路・松尾・小中野・小中野後・清寿園・慈光園・飛山・丸尾			
3/7 (木)	午前	三枝前・三枝後・広底・中園前・中園中・中園後・中園上・櫛・櫛上・陣之山・見帰・原村・寺山・大路	櫛	未吉中央公民館	
	午後	坂元・仮屋・富田・南富田・久保・柿木下1区・柿木下2区・柿木下3区・櫛西留団地			
3/8 (金)	午前	中原・六町下・六町東・六町西・六町北・六町南・六町上・六町前・西中野・宮之脇	諏訪	未吉中央公民館	
	午後	西高松・谷野・蔵之町・南蔵之町・猪之川内・猪之川内東・和田・白毛・郷原・入佐・胡摩・田方・田方西・末吉学園・村山・高之峯園			
3/9 (土)	午前	五位塚・五位塚東・五位塚前・椿・口弁木・光神	光神	未吉中央公民館	
	午後	新留・棚木・畷ヶ山・外園前・外園中・外園後・通山			
3/11 (月)	午前	大園・大園下・池山・梶井・梶井上・祝井谷	岩北	未吉中央公民館	
	午後	内堀・西祝井谷・飯塚・西飯塚・大沢津・有持上・有持下・虎丸			
3/12 (火)	午前	福留・東福留・西福留・新高松・町畑・東高松・中高松・前高松・下高松・愛郷住宅・轟木・新福留・池山上・池山中・上高松・高松	西部	未吉	未吉中央公民館
	午後	緩毛原・新高尾・橋野西・橋野後・橋野堺・橋野前・橋野北・橋野中央・橋野東・橋野南・橋野坂之上・橋野宮脇・橋野下・橋野十文字・高尾台・京町	東部		
3/13 (水)	午前	新町・堂之馬場・内門・上内門・向江東・向江中・向江西・向江南・掛上・掛上南・上町・本町・仲町・荷原	中部	未吉	未吉中央公民館
	午後	菅渡・菅渡東・菅渡中・菅渡西・菅渡住宅・麓・上麓・中道・新地・上新地			
3/14 (木)	午前	下新地・黒鳥・菅渡上・横尾・新菅渡・上新町・田村・湯之尻・法楽寺・東法楽寺・南法楽寺・中法楽寺	中部	未吉	未吉中央公民館
	午後	寺田・下市・寺田西・寺田上・並松・森田・森田上・寿台・上之馬場・深川前田・前田下・深川西前・深川西後・深川南・深川東・深川北・迫下	北部		

受付時間 午前の部 午前9時30分～午前11時30分 / 午後の部 午後1時30分～午後3時30分

日程	時間	対象行政区	校区	会場
2/15 (木)	午前	川路山・清津野・神牟礼・乙河内・下須田木・中須田木・上須田木・鍋山・柳原・野町	恒吉	恒吉地区公民館
	午後	麓・上長江・中長江・茨ヶ迫・中大谷・紺垣・大路・内山・大川原		
2/16 (金)	午前	市柴・西竹山・太田尾・志柄・八合原・大久保・竹山園・牧原・持留	月野	月野地区公民館
	午後	上勢井・広津田・中村・縄瀬・久保崎・岩元・桑水流・藤ヶ峯・川久保・上岡・下岡・月野住宅・中野・中野住宅・松尾田・岡元・平木・おおすみ苑		
2/19 (月)	午前	飯田・東飯田・新原・上岡別府・下岡別府・上諏訪・河原・中園・西中園	岩川	大隅中央公民館
	午後	天神丘・上馬場・東馬場・上森園・中森園・下森園・森園・桜ヶ丘・東桜ヶ丘・日之出町・平原・西山		
2/20 (火)	午前	竹山・郷田・渡・土成・新城・松田・吉井・元八幡・沖上・南竹山・河原弥五郎・岩川本町・葛原・西葛原	岩川	大隅中央公民館
	午後	あけぼの・東旭ヶ丘・旭ヶ丘・別府		
2/21 (水)	午前	今別府・上今別府・畷ヶ山・通山・上泊ヶ山・泊ヶ山・馬立・上藤ヶ迫・棚木	財部南	財部南地区公民館
	午後	上村・元棚木・芝立・帯野・上帯野・中野・下中野・炭山谷・須賀・小土野・大迫・片蓋・柿木・八ヶ代・荒川内・南方神社住宅・上大迫		
2/22 (木)	午前	正部・水ノ久保・下大峯・大峯・上大峯・栗谷	財部北	財部北地区公民館 (旧：財部北地区生活改善センター)
	午後	大良・桐原・高塚・下大川原・大川原・中大川原・上大川原・新大川原・吉ヶ谷・谷ヶ峯・水ノ久保住宅・水ノ原		
2/23 (金)	午前	堤・踊橋・片平	中谷	中谷地区公民館
	午後	大石・中谷・溝ノ口		
2/26 (月)	午前	南・城山・新田	財部	★財部保健福祉センター
	午後	天子馬場・横馬場・東馬場・町・本町・畠中・阿邪里・元阿邪里		
2/27 (火)	午前	七村・園田・仏性院・桜馬場・西村	財部	★財部保健福祉センター
	午後	本切通・切通・飯野・川畑・杵比野・田代・城ノ口・坂元・湯田		
2/28 (水)	午前	閉山田・刈原田・平野・上平野・浦興禅寺・金丸・下谷川内・谷川内・日光・板越・古井・古井一区	財部	★財部保健福祉センター
	午後	古井東・鳥越・水ノ手住宅・坂元住宅・大丸住宅・北俣住宅・下正ヶ峯・西正ヶ峯・正ヶ峯・中正ヶ峯・上正ヶ峯		
2/29 (木)	午前	中尾・新並木・蓑原・高山・沢田	財部	★財部保健福祉センター
	午後	田平・宇都		
3/1 (金)	午前	水ノ手・正ヶ峯住宅・田平住宅・西飯野・きらめきタウン・新正ヶ峯・新穂・ほたるヶ丘	財部	★財部保健福祉センター
	午後	川内・上十文字・西十文字・下十文字・十文字一区・中十文字・十文字・中須・たからべ園・財部寿豊苑		

★財部校区の会場は財部中央公民館ではありませんのでご注意ください。

## 農業振興地域整備計画の申請受付を再開

計画の全体見直し作業により受け付けを停止していた、農用地利用計画変更の除外・編入・用途変更の個別申請を再開します。

●申請再開 1月4日(木)から  
※申請は1カ月ごとに締め切れ、締め切り日は毎月1日です。

●申請先 ・農政課  
・大隅支所 産業振興課  
・財部支所 産業振興課

問 農政課 農政係  
☎ 0986-76-8808

## 募集

### 地域振興住宅を入居者募集

- 構造 木造平屋
- 間取 3LDKまたは4LDK
- 家賃 月額2万1千円以内
- 入居時期 令和7年4月上旬予定
- 建設地 旧3町の市街地・柳迫地区を除く市有地または新たに取得する土地

※地域振興住宅の空き家がある地区は空き家への案内になります。

●申込資格 世帯主または配偶者がおおむね40歳以下で、2年以上市外に住民登録があること/義務教育中の子どもがいること/自治会に加入すること など

●申込期間 1月12日(金)～2月29日(木)

●申込先 まちづくり推進課

●申込方法 地域振興住宅入居申込書と添付書類を提出

※詳細は市ホームページをご覧ください。

問 まちづくり推進課 住宅管理係  
☎ 0986-76-8874



## 1月から国保税の産前産後免除制度スタート

●対象者 国民健康保険の被保険者で妊娠85日以降に産出した方

※死産・人工妊娠中絶を含む流産・早産の場合も対象です。

### ●対象期間

・単胎妊娠 産出した(予定)月とその前1カ月・後2カ月の4カ月間

・多胎妊娠 産出した(予定)月とその前3カ月・後2カ月の6カ月間

※免除対象は令和6年1月からです。

●届出時期 出産予定日の6カ月前から

### ●届出先 税務課

※届出には母子手帳や本人確認書類などが必要です。詳細は市ホームページをご覧ください。

問 税務課 市民税係

☎ 0986-76-8804

## 令和6・7年度分の入札参加資格審査申請を受付

●対象者 市内に営業所がある者

### ●登録部門

- ・建設工事部門
- ・測量・建設コンサルタント部門
- ・その他・物品部門
- ・保全工事部門(軽微な修繕のみ)

●受付期間 2月1日(木)～2月29日(木)

※土・日・祝日などを除く

●受付場所 曾於市役所 本館2階会議室

※申請様式や申請要領などは市ホームページをご覧ください。

※郵送でも受け付けています。

※混雑緩和のため午前9時～午前11時30分または午後1時～午後4時の間にお越しください。

問 財政課 入札契約係

☎ 0986-76-8803

# 情報 掲示板

## お知らせ

### 上下水道料金のインボイスの発行申請方法

上下水道料金のインボイスについては、電子申請または窓口申請により「消費税額明細書」を発行します。

●電子申請 ホームページ市ホームページ内入力フォームでの申請により郵送します。



### ●窓口申請

水道課・各支所産業振興課窓口での申請により交付または郵送します。

※ご使用水量等のお知らせ・納入通知書など、お客様番号が分かる書類を持参してください。お客様番号が不明な場合は、運転免許証などの身分証明書を確認させていただきます。

### ◎水道事業の適格請求書発行事業者登録番号

- 名称 曾於市水道事業
- 登録番号 T9800020004619
- 登録日 令和5年10月1日
- 所在地 末吉町二之方1980

### ◎公共下水道事業の適格請求書発行事業者登録番号

- 名称 曾於市公共下水道事業
- 登録番号 T7800020004620
- 登録日 令和5年10月1日
- 所在地 末吉町二之方1980

問 水道課 経理係

☎ 0986-76-8812



みつこ 美津子さん

大阪市出身。花屋に11年勤務されていた。大のお花好き。

第29回

みんなのコーナー

しみず やすひろ 清水靖弘さん

下財部出身。妻の美津子さんと昨年曾於市へ移住。

はたらくこと、家のこと。

家事はどのようにされていますか  
美津子さん 大阪に住んでいた頃、夫に出来る皿洗いや家事の手伝いをお願いしていました。今では圧力鍋で軟骨煮やミネストローネを作ってくれます。  
靖弘さん 遅番は洗濯物を干

どのように働かれていますか  
靖弘さん 早番は午前9時～午後1時30分、遅番は午前11時30分～午後4時の時間差で働いています。

お店と地域のつながりについて  
二人 きたん市場に野菜やお惣菜を買いに来る地域の方々やコミュニティを活性化に取っています。コーヒーや食事を楽しみ、素敵な情報をくださるのが嬉しいです。

「KITAN CAFE」をどのようにオープンされましたか  
靖弘さん 定年後、私の実家でカフェをしたいと考えていました。「ここが空いているがね」と声をかけてもらい昨年5月に財部町の「きたん市場」内で始めました。  
美津子さん 私はたからべ森の学校のカフェ講座、夫はコーヒー店の講座を受講していたことがオープンにつながりました。

ともに前向きに暮らすための秘訣は？  
靖弘さん 二人の働きやすさを考えています。好きなことをして発散することも大切にしています。

曾於市で働き暮らすことへの思い  
靖弘さん ここが好きです。妻は生粋の大阪人ですが私より鹿児島愛が強いです。  
美津子さん ここはきゅりー一本とっても味が違うんですから。お野菜もお肉も美味しいし物価も5分の1くらいに感じます。

理想的ですね。仕事でも家庭でも一緒ですが、お互い要望はありますか  
美津子さん やっぱ違う人間なので一緒にいれば些細なことで喧嘩もしますよ(笑)  
靖弘さん きたん市場の方に間に入ってもらい助けていただいています。

し、買い出しに行きます。早番は洗濯物を取り込んでいます。

お互いを尊重しつつ家事と仕事のバランスをとる「ワイワイバランス」を実践されるお二人に感銘を受けました。まずは自分のできることからしていきたいものです。

今回取材した  
県男女共同参画地域推進員  
・馬場雅子  
・島子正一郎  
・末永順子  
・牧之瀬千保子



広告



曾於市大隅町にある昭南病院、ケアセンターやごろう苑では調理補助者を募集しています。調理業務の経験がある皆さん、一緒に働いてみませんか？

**昭南病院** 曾於市大隅町下窪町1番地

**調理補助者 (8時間シフト)**

<勤務時間>  
① 5:30 ~ 14:30  
② 11:00 ~ 20:00

<賃金>  
月給 **231,000円**  
年契約、更新の可能性あり

**やごろう苑** 曾於市大隅町岩川5515

**調理補助者 (勤務時間固定)**

<勤務時間>  
① 5:30 ~ 11:30

<賃金>  
時給 1,283円 (5:30 ~ 7:00)  
950円 (7:00 ~ 11:30)  
**60歳以上の方も応募可能!**

求人に関する詳細はお問い合わせください。昭南病院 求人・広報統括室 園田 TEL: 099-482-0622

POST CARD

お手数ですが  
63円切手を  
お貼りください

〒899-8692  
鹿児島県曾於市末吉町二之方1980番地

曾於市役所 企画政策課  
広報統計係 行

2024.1 #223

ご住所

---

電話

お名前 掲載する際は、イニシャルで掲載いたします

ペンネーム (ペンネームを希望する場合)

年齢	歳	性別	男・女
----	---	----	-----

広告

皆様にとって素晴らしい一年になりますように

**灯明六善**  
とう みよ ち ろく ぜん

1家30組入

予防は治療に勝る  
健康は入口と出口が大事 健康=健口 (お口の健康)

片平酒店 消費税込 **4,298円**  
曾於市財部町北俣3345-1  
☎ **0986-72-2948** ■営業時間: 午後5時閉店

広告

出張カラーカットもいたします

**Oggi**

Instagram 08090522790

TEL 08090522790  
営業時間 7時半~20時  
場所 財部駅から車で2分

カットのみ	¥2500	カットのみ	¥2000
シャンプーカット	¥3500	シャンプーカット	¥2800
カラーカット	¥7000	根元染め(アゲ込み)	¥3500
パーマ	¥6000	全体カラー(アゲ込み)	¥4500
幼児・小学生カット	¥1800	カラーカット	¥5500
レディースシェービング	¥2000	パーマ	¥4500

市民ウォーキング

- 日程 1月10日(水)
  - 集合時間 午前10時
  - 集合場所 財部温泉駐車場
- ※運動できる服装・ウォーキングで  
きる靴・リュック・帽子・飲物な  
どを持参してください。
- 問 お世話人 小島  
☎ 0986-76-4854

市民向け「認知症を理解する勉強会」の参加者を募集

- どなたでも気軽に参加してください。
- 日程 1月28日(日)
  - 時間 午前10時
  - 場所 曾於市役所本庁  
南棟2階 防災対策室
  - 申込 福祉介護課
- 問 福祉介護課 地域・高齢者支援係  
☎ 0986-76-8807

曾於市役所 令和6年度の会計年度任用職員を募集

- 主にパートタイムの会計年度任用職員を200名程度募集します
- 申込期間 1月10日(水) ~  
1月26日(金)
  - 勤務場所 市役所本庁・大隅支所・  
財部支所・市内小中学校  
などの施設
  - 申込方法 ハローワークへ申し込み
- ※会計年度任用職員は1年以内の任用でフルタイム勤務・パートタイム勤務に区別されます。
- ※障がい者雇用枠の事務補助員も若干名募集します。
- ※詳細はハローワークの各求人票をご確認ください。
- 問 総務課 秘書人事係  
☎ 0986-76-8801

寄附

曾於市思いやりふるさと寄附金(ふるさと納税)

令和5年11月受付分  
5,162件  
1億3,084万8,000円



山中貞則顕彰館記念事業寄附金

令和5年11月受付分 1件  
上村裕一様 1万円  
令和5年11月末時点  
714件 3億1,967万8,767円

一般寄附

10月20日 瀬戸口重光様 1万円  
瀬戸口重光様の孫の瀬戸口大地さんが、燃ゆる感動かごしま国体陸上青年男子800m競技で、大会新記録を樹立し優勝しました。このことを記念し地域振興に役立てて欲しいと寄附をいただきました。

お詫びと訂正

市報そお12月号7ページに掲載した「特集」の一部に誤りがありました。お詫びして訂正いたします。

誤 曾於市全体で35戸が栽培  
正 曾於市全体で351戸が栽培

催し

そば打ち講習会

- つなぎなしの細くて長い10割そばのそば打ちを体験しましょう! 打ったそばは持ち帰れます。
- 日程 2月2日(金)
  - 時間 午前10時~正午
  - 集合時間 午前9時45分
  - 場所 大隅農産加工センター
  - 定員 先着10名
  - 申込 電話申し込み
  - 料金 1,000円
- ※材料代・保険料などを含む  
※三角巾・エプロン・保冷バッグを持参してください。
- 問 (一社) 曾於市観光協会  
☎ 0986-28-0111

霧島ジオパーク 新春六社権現詣りバスツアー

- 日程 1月28日(日)
  - 時間 午前9時~午後4時
  - 集合時間 午前8時30分
  - 集合場所 都城市コミュニティセンター駐車場
  - 定員 先着65名
  - 料金 4,500円
- ※保険料・弁当代などを含む
- 申込 1月26日(金)まで
- ※歩ける服装でお越しください。  
※雨具を持参してください。
- 問 そお・みやこんじょジオガイド  
クラブ 宮川  
☎ 090-3797-3845

うまSoo! めしGPのエントリーを募集

- ◎うまSoo! めしGPについて
- ・曾於市産の食材を1品以上使用した商品で競います。
  - ・エントリー対象者は市内の飲食業・製菓業・料理人 など
  - ・ジャンルは問いません。スイーツやアルコール類も可能です。
  - ・1商品の価格は300円~千円。
  - ・商品数は1店舗につき1商品。

- 日程 3月10日(日)
  - 場所 財部町特設会場
- ※グランプリのほかに「映え賞」「お得意賞」なども検討しています。
- ※入賞店にはマスメディアへの出演を斡旋します。
- ※参加者全店を掲載した「うまSoo! めしMAP」を作成し、イベントなどで配布します。
- ※保健所や税務署の許可・届出は参加者が行ってください。
- ※応募が5店舗未満の場合は実施しません。15店舗を超える場合は抽選などで調整します。
- 問 (一社) 曾於市観光協会  
☎ 0986-28-0111



# 11月の子牛せり市結果

曾於中央家畜市場  
(11/27~11/29)



1月の子牛せり市

1/29 ~ 1/31  
の予定です。

※価格は税込です。

地区名	性別	頭数(頭)	最高額(円)	kg単価(円)	平均価格(円)
曾於市	メス	271	880,000	1,804	500,967
	去勢	308	990,000	2,017	624,000
	計	579	990,000	1,924	566,414
曾於地区	メス	593	880,000	1,776	500,770
	去勢	662	1,003,200	2,004	625,312
	計	1,255	1,003,200	1,901	566,464

## 令和5年8月分医療費の状況

	医療費総額	対前年平均比	対県平均比
医療費総額	388,671,038円	+2.98%	-
8月末国保被保険者数	8,859人	-4.34%	-
1人当りの総医療費 医療費総額/国保被保険者	43,873円	+7.66%	+11.62%

上記の表は、曾於市国民健康保険に加入している被保険者の1カ月の医療費の状況です。  
医療費総額のうち、市(国保)は86.13%を負担しています。

※対前年平均比は令和4年度曾於市国保の1カ月平均値と比較  
※対県平均比は令和4年度鹿児島県市町村速報医療費(1カ月平均値)と比較

皆さんの声を  
募集しています！

すえよし花子さん・20代・女性  
ご家族と楽しい時間を過ごされたようで、こちらも嬉しくなりました！来年もぜひお越しください。

市民祭がずっと続いていきますように。  
間はあるという間でしたが世代を超えて繋がるイベントがあるのは素敵ですね。市民祭がずっと続いていきますように。

藤さん・50代・女性  
曾於のゆずは香りがとても良いので、ぜひご賞味ください！

## 市民の広場

ゆず農園の93歳の西留さんには勇気をいただきました！ゆずのまちについて知り、応援したくなりました。物産館では、曾於のゆずを探して購入したいです。

※住民基本台帳法に基づく人口(外国人含む)

令和5年12月1日午前0時現在(先月比)

総人口	32,998人	(-57)
男	15,507人	(-26)
女	17,491人	(-31)
世帯数	17,326戸	(-22)
高齢化率	43.1%	(±0.0)
出生	12人	死亡 69人
転入	61人	転出 62人

## 人の動き

広告

# よいそうキャンペーン実施中！

期間：令和5年7月1日～令和6年4月30日まで

マイカーローン：軽減前年1.5%→最軽減後金利 **年1.0%**

※保証料別途

教育ローン：軽減前年1.8%→最軽減後金利 **年1.3%**

※保証料別途

リフォームローン：軽減前年1.9%→最軽減後金利 **年1.4%**

※保証料別途

☆農業者はもちろん、農業者以外の方でもご利用いただけます！☆

【お問い合わせ】

本所 099-482-6804 大隅支店 099-482-6813 輝北支店 099-486-0840  
財部支店 0986-72-3114 末吉支店 0986-76-7703 松山支店 099-487-8886  
志布志支店 099-472-1362 大崎支店 099-476-2113

広告

トラクター・重機・トラック・農機具  
古くても、壊れてても、不動車でも **見積り無料**  
どこでも高く買い取ることを目指しています!! **どこでもあげつきます!**  
広報紙を見て、ご連絡下さった方へ粗品、又は買取額10%UP致します。  
TEL: 0986-77-9092  
農機具高価買取専門店 アヴァンティ Avanti  
古物商許可 第951040015111号  
携帯: 080-3375-9750 FAX: 0986-77-9092  
〒885-1105 宮崎県都城市丸谷町 https://kairorimiyazaki.jimdo.com

広告

FOREST ADVENTURE OSUMI  
フォレストアドベンチャー・おおすみ 500円割引クーポン  
曾於市民割引キャンペーン  
本券を持参でコース利用料を500円割引 有効期限 2024.3.31  
曾於市在住の方を含むグループに限る  
利用条件あり、ご予約・詳細はホームページをチェック  
おかげさまで10周年!!  
お問合せ 080-8555-1324 (道の駅やごろう伝説の星隣接)

広告

トラクター・農機・建機 高価買取します!!  
高価買取 即日現金 安心取引  
きかい村  
まずはお気軽にお電話ください  
営業時間 9:00~17:00  
099-482-1233  
働かなくてもOK!!  
(働かなくてもOK!!)

読んだ感想、今後取り上げてほしい話題や記事、あなたの身近で起きた出来事などお寄せください。

-----  
-----  
-----  
-----  
-----  
-----  
-----  
-----  
-----  
-----

一番おもしろかった記事

今後取り上げてほしい事

## 今月のプレゼント1月号

鹿児島県立曾於高等学校

5名様

応募締切

いちご・すもも・ブルーベリージャムセット

1月15日必着

※直接企画政策課まで取りに行ける方に限ります。

畜産食農科の生徒が製造したジャムのセットを5名にプレゼント。このジャムには近隣農家に生徒が出向いて収穫した果物を使用しています。ラベルのイラストも生徒が描きました。高校生が一つ一つまごころを込めて作ったジャムをぜひご賞味ください。

お便りをいただいた方の中から抽選でプレゼントいたします。希望される方は、必要事項をすべてご記入の上お送りください。お便りは右のコードを読み取り、入力フォームから応募することもできます。当選者の発表は当選の通知をもって代えさせていただきます。



1月の日曜・休日在宅・薬局当番医

未=未吉  
大=大隅  
財=財部

日曜・休日在宅・薬局当番医 市外局番：未吉・財部・都城方面は0986 大隅は099です

曾於市管内		都城市・北諸県郡管内	
月/日	在宅・当番医・薬局	電話番号	在宅・当番医・薬局
1/7 (日)	大【内】昭南病院 大コトブキ薬局	482-0622 471-2720	【内・小・外・消・アレ】早水公園クリニック（早水町）36-6117 【内】すみクリニック（東町）36-7701 【内】長倉医院（三股町）52-2109 【脳】もりやま脳神経外科（久保原町）21-6888 【整】小牧病院（立野町）24-1212 【眼】宮田眼科病院（蔵原町）22-1441
1/8 (月)	未【胃腸・外】未吉胃腸科外科クリニック 未テルセラあおい薬局	76-8177 28-8161	【小】はしぐち小児科（都原町）24-5500 【内・循】伊達クリニック（牟田町）36-7088 【内・泌】田中隆内科（三股町）52-0301 【外・整・内】吉見クリニック（高城町）58-5633 【消】横山病院（都島町）22-2806 【耳鼻】やの耳鼻咽喉科（吉尾町）27-5222
1/14 (日)	財【内】財部中央医院	72-1234	【小】山内小児科医院（上町）22-0048 【内】柏村内科（上町）22-2616 【内】いづみ内科医院（鷹尾）22-7111 【外・胃・整】福島外科胃腸科医院（都北町）38-1633 【皮】ならはら皮膚科医院（志比田町）22-1455 【眼】小山田眼科医院（松元町）22-0710
1/21 (日)	大【内】昭南病院 財【内】財部記念病院 大コトブキ薬局 財まごころ調剤薬局	482-0622 72-1000 471-2720 72-0745	【内・小】有馬医院（上長飯町）23-2610 【小・内】城南病院（大王町）23-2844 【内・呼】ホームクリニックみまた（三股町）52-1348 【外・整】吉松病院（蔵原町）25-1500 【皮・アレ】きたむら皮膚科クリニック（吉尾町）38-7300 【産・婦】すみ産婦人科医院（東町）23-1152
1/28 (日)	大【内・整・外・肛】津曲胃腸科整形外科 財【内・外】鮫島クリニック 大豊栄調剤薬局 財中央薬局	482-0241 72-0777 482-5775 72-2121	【脳】MKクリニック（早鈴町）51-6777 【呼・内】有川呼吸器内科医院（上川東）24-6677 【内・呼】ホームクリニックみまた（三股町）52-1348 【内・外・胃】とまり内科外科胃腸科医院（三股町）52-1135 【整・形】もちお蛸原医院（簗原町）21-5355 【眼】ふたみ眼科（都北町）38-5532

※日曜日・休日在宅・当番医・薬局欄には、予定を掲載しています。変更になる場合がありますのでご確認ください。  
 ※曾於市内の休日在宅医は曾於医師会のホームページでもご覧いただけます。  
 ※都城市・北諸県郡管内の次の休日の救急診療機関は、電話でのテープ案内（☎0986-23-5555）を行っていますので、ご活用ください。また、宮崎県福祉保健部医療業務課の「みやざき医療ナビ」でもご覧いただけます。（http://www.e-navi.pref.miyazaki.lg.jp/qport/）  
 ※曾於医師会夜間急病センター（午後7時～午前7時まで 365日年中無休）☎099-482-5899へ。紹介状は必要ありません。

そおし健康安心電話

担当課 曾於市役所保健課 ☎0986-76-8806

24時間 年中無休/通話料・相談料無料/携帯電話からも使用可能



医師・保健師・看護師などの相談スタッフが24時間年中無休体制で相談に応じ、気になる身体症状や応急処置方法、医療機関情報の提供などわかりやすくお伝えします。

通話料 無料 0120-177-282 ※非通知設定は対応不可

電話がつながりましたら、お名前・年齢を教えてください。ご相談内容に応じてアドバイスします。



結婚  
おしあわせに  
前岩氏 未吉  
下村氏 大隅  
歩勇氏 財部  
未介氏 大隅

戸籍の窓  
—こせきのまど—  
11月受付分

戸籍の窓では、市民環境課等で掲載依頼をいただいた方のみ掲載しています。（※敬称略）

春岡昊空男	美大徳悟	出生児	性別	父母	鋼山詩	吉國叶逢	八木海月	出生児	性別	父母	外前田璃	大前山朔	東本比野	中禮歩	清山桜桃	出生児	性別	父母
美大徳悟	友里	瑠大	モ翔	二カ平	美貴	麻博	彩憂	シヨウケイリ	彩源	香太	美貴	麻博	彩憂	シヨウケイリ	彩源	香太	美貴	麻博

誕生おめでとう

山大平大徳坂湯窪福安和野小揖未今白今加	大川河富富	梶峯金	氏名	未吉	元窪川重永元上田元田田倉宿森原石西藤内合永永	エフカ三二	氏名	未吉	
マ浩豊時清ミ則光トフ傳タフ和幸千良卓愛富	泰明	フズエ雄郎	年齢	75 60 71 92 93 87 85 66 103 93 82 92 93 75 95 67 69 49 77 77 99 72 85 94 95 93 72	歳 歳	前德上森桑市村	川有須蘭迫八鳥牧野津米坂藤福中	氏名	大隅
子一作春治キ夫徳ミ子一ツ子文子夜和子	榮エ	子	年齢	96 84 91 88 88 83 94	歳 歳 歳 歳 歳 歳 歳	ヒノ光静登文セ	春マヨエ禮富伸ミカ博ア一	氏名	大隅
子子雄枝子江子	子	子	年齢	95 92 93 79 92 79 81 71 88 90 54 100 90 74 66	歳 歳 歳 歳 歳 歳 歳 歳 歳 歳 歳 歳 歳 歳 歳	サブ志江	登スシ	剛	大隅

おくやみ

編集後記 editorial note

あけましておめでとうございます！1月号の表紙は新年一発目なので華やかさがあったり、おめでたい気持ちになるような写真にしたいと毎年悩んでしまいます。そして今年の表紙になったのは市民祭で郷土芸能を披露した七村地区太鼓踊りの皆さん。太鼓を胸に抱え、背にはきらびやかな矢旗を背負いながら踊る姿を見て、ここぞとばかりにシャッターを切りました。さて2024年はどんな年になるのでしょうか？大きな話題としては4月に南九州畜産獣医学拠点（SKLV）がオープン予定です。新たな施設の完成を楽しみにしています。（吉田）

# 教育委員会からのお知らせ

## 宝くじ文化公演

「全米 No.1」を手に入れたダンスパフォーマー

# EBIKEN

## THE ENTERTAINMENT



スペシャルゲスト  
『UniCircle Flow』  
世界大会で優勝経験のある  
一輪車演技グループ



**チケット  
好評発売中**

令和6年  
**1月14日(日)**

開 場：午後1時30分 開 演：午後2時  
会 場：末吉総合センター  
全席指定：一般 1,500円 高校生以下 1,000円  
(宝くじ助成により特別料金となっています)

## 財部町出身

# 小田純平 アコースティックライブ2024

～音楽にできること…限りある時間の中で～

令和6年 **2月11日(日)**

開 場：午後0時30分  
開 演：第1部 午後1時  
小田純平を唄う歌唱会&カラオケグランプリ歌唱会  
第2部 午後4時  
小田純平アコースティックライブ  
会 場：末吉総合センター  
チケット料金：全席自由 3,000円



**チケット発売中**

\*第1部「小田純平を唄う歌唱会&カラオケグランプリ歌唱会」  
の出演者募集中 (詳細は末吉総合センターへお問い合わせください)

**チケット販売所** 【末吉】末吉総合センター・浜田書店  
【財部】財部中央公民館

【大隅】浜田文宝堂・光美堂  
【都城】西村楽器都城店

ジャズって、何がそんなに面白いの？

# What's So Funny 'Bout JAZZ?

天才ピアニスト“ゆうこりん”と天然ボーカリスト  
“エミリー”による『愉快で楽しいジャズコンサート』

令和6年 **3月10日(日)**

開 場：午後2時30分  
開 演：午後3時  
会 場：末吉総合センター大研修室 (150席限定)  
チケット料金：一般 2,000円  
全席自由 高校生以下 1,000円

チケット発売開始：令和6年1月17日(水)



**チケット販売所** 末吉総合センター

【お問い合わせ】末吉総合センター ☎ 0986-76-7100 (月曜休館)

