

市報そお **Soo**city

2023

2

No.212

特集

曾於市役所南棟の使い方



04 特集

市役所南棟の使い方

- 06 実は隣のスゴイ人
- 08 曾於市の旬を食べる
- 09 昔々のそお市
- 10 ロゴマーク募集
- 11 図書館だより
- 12 年金・税金 etc.
- 14 今月のカレンダー
- 16 みんなで知ろう認知症
- 17 健康インフォメーション
初心者向けデジタル解説
- 18 スリムゲットレース
結果発表
- 19 手話を使ってみよう
今月の PICK UP!
- 20 情報掲示板
- 26 戸籍の窓
- 27 暮らしの情報

今月の表紙



1月7日、末吉町の熊野神社で奇習「鬼追い」が行われました。三匹の鬼が飛び出し、鉦が鳴るなか檜棒を振り回しながら観衆のいる参道を激しく暴れ回りました。



末吉町



大隅町



財部町



12月25 歳末助け合い募金活動を行いました

ボーイスカウト曾於第6団が、歳末助け合い募金活動を行いました。この活動は同団が発足した昭和44年から続けられています。



12月26 個人・企業から図書購入費の寄附

田中保氏から100万円、株式会社田中冷熱設備工業から100万円の寄附が教育委員会へありました。いただきました寄附金は図書購入へと活用させていただきます。

12月22 第3子以降出産祝金を交付

第3子以降出産祝金の交付式が行われました。今回は末吉町5名、大隅町2名、財部町3名の子どもたちに交付されました。この祝金は第3子以降に生まれたお子さん1人あたり10万円を交付しています。



12月19 観光まごころおもてなし表彰を受賞

末吉豊祭武道大会実行委員会が第19回「観光まごころ県民運動」会長表彰の観光まごころおもてなし表彰を受賞。長年開催する武道大会のおもてなしが評価されました。



12月23 冷凍冷蔵庫をフードバンクに寄贈

業務用冷蔵庫などを製造販売するフクシマガリレイ株式会社からフードバンクそおへ大型冷凍冷蔵庫1台の寄贈があり、活動拠点のなないろ子ども食堂に設置されました。



12月6 曾於高生二人が税の作文で受賞

国税庁の「税に関する高校生の作文」で曾於高校1年の大休寺涼那さんが最高賞の国税庁長官賞・1年の寄下基成さんが大隅税務署長賞を受賞しました。



12月11 末吉町に助産所がオープン

おっぱいケアや育児相談などを行う「ぼぼのゆりかご」がオープンしました。住所 末吉町諏訪方8667番地1 A棟 電話 090-2948-0383



左から山之内さん・徳丸さん・山田さん



12月1 墜落し炎上した飛行機から救助

末吉町の平川忠幸さんが熊本県産山村の飛行機離着陸場に墜落した小型飛行機の救助活動を行い、阿蘇広域行政事務組合消防本部から感謝状が贈られました。



12月9 スポーツ推進委員功労者表彰を受賞

曾於市スポーツ推進委員として長年尽力されている大隅町の多持美枝さんが、全国スポーツ推進委員功労者表彰を受賞しました。

1月3 成人年齢引き下げ後初の「はたちの集い」

末吉総合センターで令和5年はたちの集いが開催されました。対象者314人のうち223人が参加し、久しぶりの再会を喜びました。



10月27 末吉製茶工房が「金賞」を受賞

末吉町でお茶作りをしている末吉製茶工房が、イギリスで開催されたお茶の国際コンテスト「The Leafies」に「郷里の華さえみどり-冠せ茶-」を出品し部門最高の金賞を受賞しました。



12月6 男女共同でからいも料理教室

岩川地区農業構造改善センターで県退職公務員連盟岩川分会が男女共同からいも料理教室を開催し、がねなど4品を作りました。

12月20 米自慢コンテストを開催

第15回曾於市米自慢コンテストの表彰式が行われました。2部門合計で53点の応募があり、その中から最優秀賞・優秀賞4名が表彰されました。
【普通作の部】
最優秀賞 財部町 切通妙子さん
優秀賞 財部町 徳丸雄大さん

【減農薬・無農薬の部】
最優秀賞 末吉町 山之内美和子さん
優秀賞 大隅町 山田和武さん

特集

曾於市役所 南棟の 使い方



令和4年10月3日に開庁した「曾於市役所南棟」は市民の皆さまの交流や活動を推進するため、市民広場や多目的室などを利用できます。グループの会合や自治会の会議などに、ぜひご利用ください。また市民協働広場や市民広場に絵などの作品を展示することもできます。
なお、市民広場や多目的室の利用は無料です。

売店スペース



時間
午前8時30分～午後5時

1階

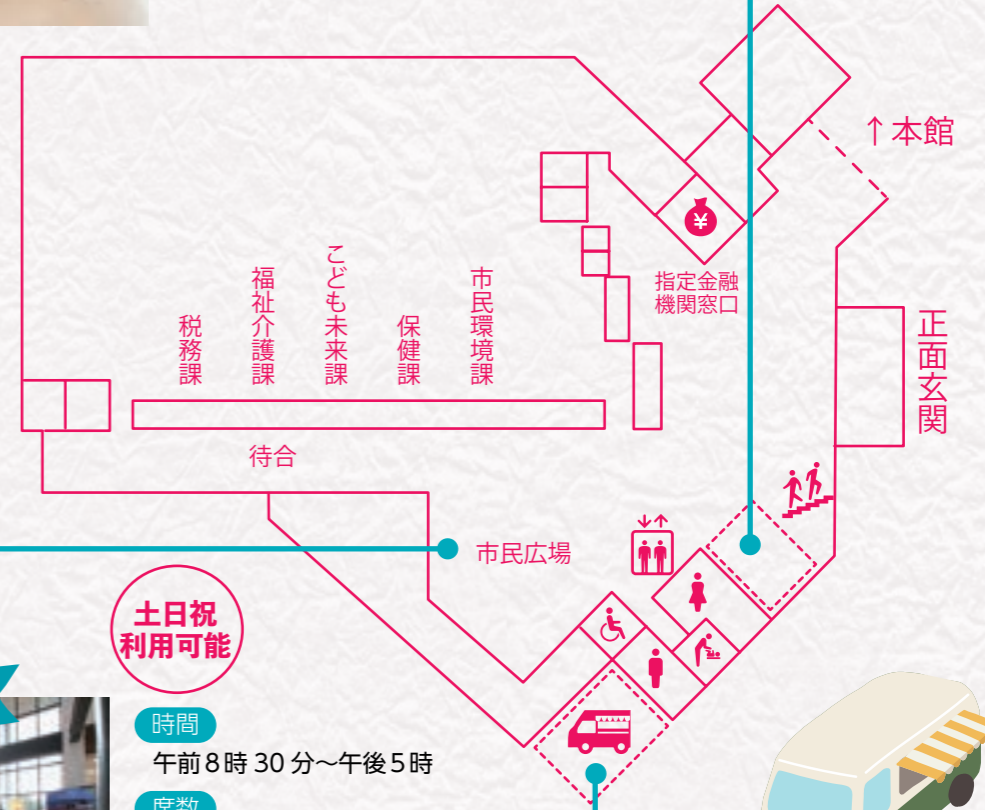

市民広場



土日祝
利用可能

時間
午前8時30分～午後5時
席数
約20席
設備
机・イス・展示板

キッチンカースペース

※1台分



時間
午前8時30分～午後5時



屋外デッキ

土日祝
利用可能

時間
午前8時30分～午後5時
席数
約16席
設備
机・イス



市民協働広場

土日祝
利用可能

時間
午前8時30分～午後5時
予約者は午後9時まで可能。
席数
約16席
設備
机・イス・展示板



土日祝
利用可能

多目的室

時間
午前8時30分～午後5時
予約者は午後9時まで可能。
席数
3部屋で60席
設備
机・イス
多目的室③のみ マイク・スクリーン・プロジェクター

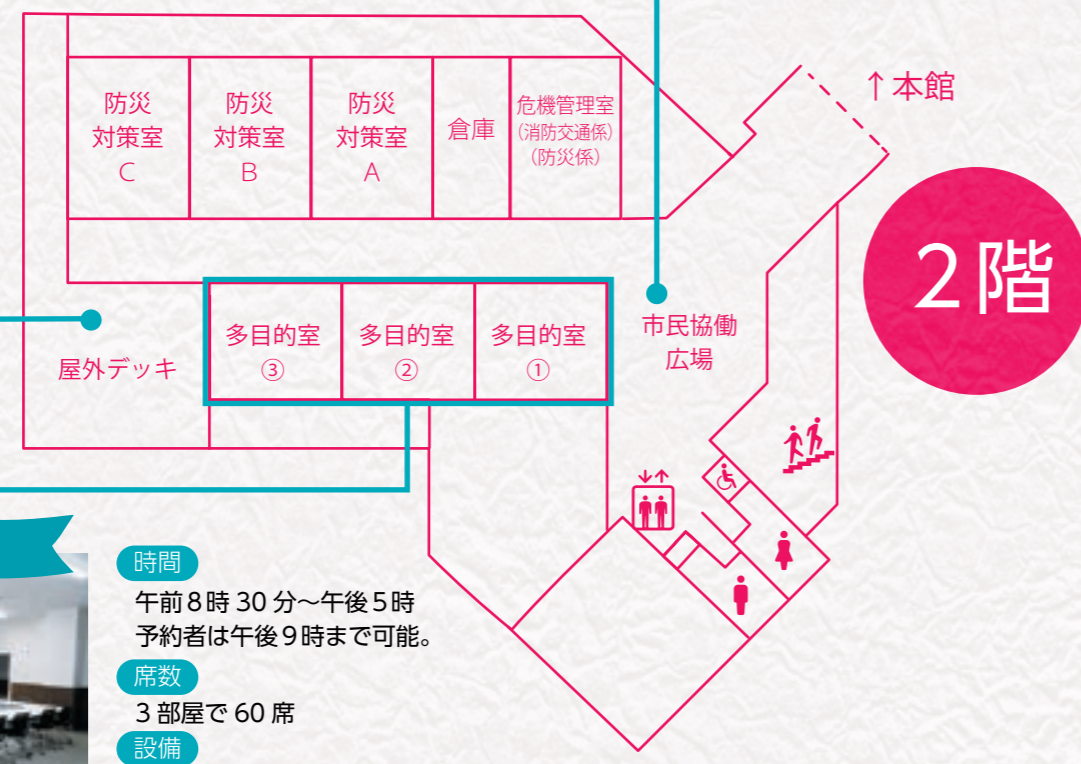

2階

【市民協働広場・多目的室の利用について】

利用のながれ

- ①電話または窓口で申し込み
- ②前日までに申請書を総務課へ提出
- ③総務課が許可書を発行
- ④利用

申し込み方法

利用する月の2カ月前から申し込みができます。利用日の前日までに、「使用許可申請書」を提出してください。
※申請書は総務課にあります。
(例) 利用日が4月5日の場合
▶ 2月1日申し込み受付開始
▶ 4月4日申し込み受付締切

申し込み受付窓口

総務課
(本庁舎本館2階)
電話 0986-76-8801

利用条件

- ・個人で利用する場合は予約不要で多目的室①のみ利用できます。
- ・団体などで利用する場合は事前に申し込みが必要です。
※市内の団体に限ります。
※懇親会などをのぞき飲食可能。

利用できない日

- ・年末年始(12月29日～1月3日)
- ・施設点検日
- ・施設清掃日
- ※臨時に変更する場合があります。
※災害が発生または予想される時は利用できません。

実は隣のスゴイ人



「そお文化村が2月19日に開催予定の『曾於市の学園祭』」



昨年10月にそお文化村で子ども達に配った「曾於市いっぱいのカレー弁当」

▶インタビューを終えて

分岐点になるようなタイミングで出会えた方々に支えられて、これまでやってこれたと話す池田さん。2月19日(日)に末吉総合センターで開催される曾於市の学園祭をとても楽しみにしています。(又木)

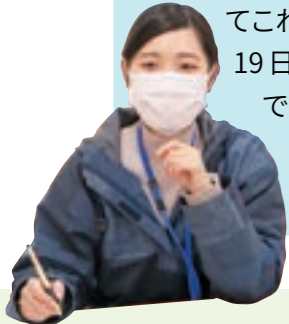

・ S-Class

末吉町二之方6058番地17

☎ 0986-51-9761



- ・ NPO法人そお文化村 理事長
- ・ SOO Good FM パーソナリティ



第72回 地域おこし協力隊が行く！

実は隣のスゴイ人

曾於市内のスゴイ人にスゴイ人を紹介してもらうこのコーナー。前回のスゴイ人、宮原新吾さんにご紹介いただいたこの方は、「ラジオを通じて常に色々な方向にアンテナを張られているスゴイ人」とのこと。インタビュアーは又木志帆でお届けします。

【今回のスゴイ人】
エス クラス
S-Class
池田 武寛さん



協力隊の今日この頃

お疲れ様です。2月は去年からひそかに勉強している、日本茶インストラクターの二次試験があります。毎日お茶の葉をみて、飲んで猛勉強中です。

一次試験はお茶の歴史から栽培・製造・淹れ方・成分・効果についての試験がありました。二次試験はお茶の品質審査や鑑定、インストラクションの実技試験があります。人の暮らしとお茶の歴史は深く、知れば知るほど面白いと感じるようになりました。例えば、飲み物として何気なく飲んで



いたものが、奈良時代から飲まれていたことや、戦国時代には武士のステータスとして扱われ、後に一般庶民の闘茶(お茶の飲み比べをする賭け事)にも使われたりと、知らないことばかりでした。お茶といっても今と昔では製造の仕方や淹れ方、味も違うと思います。昔のお茶も飲んでみたかったなと思います。二次試験の結果はどうあれ、今後皆さんにお茶を淹れさせていただく機会も出てくるかもしれませぬ。その時はお手柔らかにお願いします。(又木)



今回は、末吉町出身で学習塾&バレエスタジオS-Class・そおグッドFM・NPO法人そお文化村で活動されている池田武寛さんにお話を伺ってきました。

池田さんは、千葉大学を卒業後、東京の学習塾「IGS」で20年近く働かれています。そこで学習指導や塾経営などの知識を身に付けられたそう。

池田さんが43歳の時に家族全員で曾於市へUターン。

「何をやるか考え、まずはプロとしてやれることを曾於市でやろうと思いました」

そして池田さんが学習塾、バレエ講師をしていた奥様がバレエスタジオというかたちのS-Classを開きました。また、なにか町のためにできることをやりたいと考えていた池田さん。次に考え飛び込んだのが、そおグッドFMのパーソナリティでした。子どもの頃から知っている曾於市のことや、他にはない魅力などの話を、多くの方へ伝えたいと思います。

池田さんは塾の子ども達に「卒

業後は町を出て、いろんなものを見て、いろんな体験をしてほしいよ」と伝えていきます。一度、曾於市を外から見て多くのことを考えてほしいそう。

「曾於市の大人として、故郷を離れた子ども達に、再び選んでもらえるまちにしたいんです」

池田さんはNPO法人そお文化村で理事長としても活動されています。この活動はサッカー少年団の監督だった元理事長の児玉勝雄さんから誘われ、NPOでの活動が始まりました。

現在NPOの仲間と、何かできることはないかと、いろいろなことを考えながら活動されています。その内容は学習支援・曾於市いっぱいのお弁当事業・国際交流事業「アジアンフェスティバル」・曾於市の学園祭など幅広いものです。

活気あるまちづくりと、故郷を離れた子ども達に、曾於市を選んで帰ってきてもらえるようなまちづくりを続ける毎日。この活動を続けていきたいと、強い想いで話してくれました。

郷土を知る
昔々の
そお市

第34回

大山どんの石がん塔

生涯学習課 文化財係 ☎0986-76-8873

法師は「門をお開きください。故郷に帰ることができれば、断食して命を絶ちます。」と一心に念仏を唱えた。ところが、門が固く閉ざされ外に出ることができない。

驚いた法師は屋敷から逃げ出そうとしたが、門が固く閉ざされ外に出ることができない。

法師は「門をお開きください。故郷に帰ることができれば、断食して命を絶ちます。」と一心に念仏を唱えた。

ある日、法師が屋敷の蔵を覗いたところ、薄暗い蔵の中で、生きた人間が逆さ吊りにされ、頭に突刺された筒から脂が滴り落ちている光景を目にした。ここは人間を養い肥えさせ、脂を絞り取る恐ろしい屋敷だったのである。

驚いた法師は屋敷から逃げ出そうとしたが、門が固く閉ざされ外に出ることができない。

末 吉公園墓地内に大山どんの石がん塔という箱型の墓石が残されています。今回はこの墓石に伝わる物語をご紹介します。

すると、不思議なことに門が開き、屋敷を脱け出すことができた。

さて、故郷に辿り着いた法師であったが、祈願したことを実行しなければならぬ。そうしなければ、更なる災難が降りかかるためである。法師は人が入れるほどの墓石を作らせ、葬儀をあげたのち墓石に入った。墓石の中で鈴を鳴らし読経して過ごした。食事は握飯を差入れてもらい、徐々に握飯を小さくするよう命じていた。墓石の側を通ると、法師が鳴らす鈴の音が聞こえていたが、次第に音が小さくなり、ついに全く音が聞こえなくなった。

墓石には丸窓が開いており、覗くと人骨が見えていたという話や、大正期頃まで大山家に法師の錫杖や衣が残っていたといわれています。物語について真偽の程は不明ですが、仏法を厚く信奉し殉じた法師がかつて末吉の地に存在していたことは確かでしょう。

※1 権大僧都…仏教における僧侶の位。
※2 大越家…修験道における山伏の位。
※3 錫杖…僧侶・修験者が持ち歩く杖。



【アクセス】末吉公園墓地
末吉町南之郷226番地2



大山どんの石がん塔



旬曾於市の
を食べる

第63食目 鶏肉のトマトクリームシチュー

- 材料 (4人分)
- 鶏もも肉… 1枚 (約250g)
 - 塩コショウ…………… 少々
 - 玉ねぎ…………… 1個
 - じゃがいも…………… 2個
 - にんじん…………… 1/2本
 - かぼちゃ…………… 1/8個
 - バター…………… 20g
 - 小麦粉…………… 大さじ3と1/2
 - 【A】…………… 250ml
 - 水…………… 250ml
 - トマト缶…………… 1缶 (400g)
 - コンソメ顆粒 …… 小さじ2強
 - 砂糖…………… 大さじ1/2
 - ※お好みでオレガノ(ドライ)小さじ1/4
 - 【B】…………… 200ml
 - 牛乳…………… 200ml
 - 粉チーズ…………… 大さじ1



濃厚でマイルド
コクある味わいで
人気!!

つくり方

- 鶏もも肉を筋切りし、ひと口大に切って塩コショウをふる。玉ねぎはくし切りに。じゃがいも・にんじん・かぼちゃはひと口大の乱切りにする。
- 鍋に油はひかずに鶏もも肉の皮目を下に入れ中火で焼く。両面に焼き色がついたら取り出す。
- ②の鍋にバターを熱して溶かし、玉ねぎ・にんじんを炒める。玉ねぎが透き通ってきたら小麦粉をふり、粉っぽさがなくなるまで混ぜる。
- 【A】の水・トマト缶・コンソメ顆粒・砂糖とじゃがいも・かぼちゃに、お好みでオレガノ(ドライ)を加える。鶏もも肉を戻し蓋をする。焦げ付き防止のため2分おきに混ぜ合わせながら弱火で10分煮こむ。
- 【B】の牛乳・粉チーズを加え蓋をする。時々混ぜ合わせながら弱火で10～15分煮込む。具材が柔らかくなったら火からおろし、器に盛りつけて完成。

学校農園で育てた新鮮な野菜を使ったランチメニューや、各種ケーキ、オーガニックコーヒーも大好評! 毎週金曜日は大隅大川原駅にキッチンカーが出勤します。詳しくはホームページをご覧ください。



たか森カフェ 午前11時～午後4時営業 営業日:土・日・月・祝日 財部町北俣5410-1 ☎0986-28-6120

※ホームページをご確認ください。

図書館だより

2月号

新しい本が届いています

末吉



『めげずに生きていく佐藤愛子の言葉』
佐藤 愛子

波瀾万丈で苦労はしているが、苦労を苦労と感じず、明るく爽快で痛快な佐藤愛子の言葉で人を元気にする名言集。

『お口のなかの悪いやつら 歯科からはじめる感染対策』 奥田 克爾



『おうさまのまえでみぎむけーみぎ!』 柏原 佳世子



大隅



『続 つかれたときに読む海外旅日記』
五箇 野人

心が何だかつかれたときは、こんな優しさにふれてみませんか？世界中のあの街この街で、笑顔がたくさん溢れてる。

『ここでは誰もが嘘をつく』 嶋中 潤



『パンダのがらをなんにする?』 おおのこうへい



財部



『罪の境界』 葉丸 岳
「約束は守った…伝えてほしい…」この言葉は誰に向けたものだったのか、約束とは何なのか。真実が明らかになる。

『ぼくらの戦争なんだぜ』 高橋 源一郎



『魔女のなみだのクッキー』 草野 あきこ



お知らせ

毎月23日は
10冊貸出の日



今月のイベント

【末吉】 ちゃいはな…絵本の読み聞かせや手あそび歌
4・11・18・25日(土) 午後2時から

【末吉】 おひぎでよんで
22日(水) 午前10時から

【末吉】 トトロ…節句・ひな人形制作・読み聞かせ
19日(日) 午後2時から

八編からなる短編集です。短編とはいえず、一つひとつが映像化されそうなほど、深みと奥行きを感じさせる作品ばかりです。巻頭の表題作に感動の涙を流し、あと七作品もこの系統…：かと思いきや、見事に裏切られるバリエーション豊かな構成。一冊でいくつもの感情が押し寄せます。そして何とも言えない読後感に。どれもちよっぴり不思議でノスタルジックな世界観。日々の忙しさから離れるのにぴったりですよ。



私の推薦

曾於高校教諭 藤田 麻衣先生推薦
『ついでにやろ』／朱川 湊人

曾於市立図書館 開館時間：午前9時～午後6時 / 休館日 毎週月曜日・第3水曜日
本館(末吉) ☎ 0986-28-8051 / 大隅分館 ☎ 099-482-2410 / 財部分館 ☎ 0986-72-0946

南九州畜産獣医学拠点(通称SKLV)の



ロゴマーク募集

賞金
10万円
(優秀賞1点)

※未成年の方が受賞した場合、保護者など法定代理人への振り込みとなります。

【募集期間】令和5年1月16日(月)～2月22日(水) 午後5時必着

【ロゴマークとは】

本拠点を象徴するオリジナルの図と文字を組み合わせたデザインを指します。
文字は『南九州畜産獣医学拠点』または『SKLV』とし、他の文字は使用しないでください。

【応募条件】

- ① 個人・団体を問わずどなたでも応募できます。
- ② 応募は1人(1団体)1点のみとします。
- ③ 自作で未発表のものに限ります。

デザインの規格や仕様、応募方法などは『南九州畜産獣医学拠点(SKLV)ロゴマーク募集要項』をご確認ください。
(市ホームページに掲載またはお問い合わせ先で配布します。)

【応募・お問い合わせ】

企画政策課 南九州畜産獣医学拠点整備推進室 ☎ 0986-76-8802



日常に潜む生活トラブル

お問い合わせ
消費生活センター
☎ 0986-76-8823

今月の相談

ある日突然「今年の台風被害の調査をしている。損害があれば、火災保険を使って無料で修理ができる」という業者が訪問してきた。業者が保険金請求のサポートをしてくれるというので依頼したところ、台風で壊れた箇所以外にも老朽化で元々傷んでいた部分の修理も見積もりに含まれており、高額な保険金を請求する内容になっていたので心配になった。しかも保険金が下りたら、その金額の40%を手数料として支払わなければならないという。不審なので解約したい。



保険金請求サポート契約のトラブル

- 台風や地震などの大きな災害があった後、だいぶ時間が経ってから突然被害調査をするといった名目で訪問し、保険金請求のサポート契約をさせる勧誘に関するトラブルの相談が全国の消費生活センターに寄せられています。
- 保険金の請求はご自身で簡単に行うことができ、手数料もかかりません。まずは加入している保険会社や代理店に直接問い合わせましょう。
- 実際には災害による被害ではないにも関わらず、うその理由で保険金を請求すると詐欺に該当する恐れがあります。
- 不審に思ったときは、早めに消費生活センターにご相談ください。

曾於市消費生活弁護士相談会のお知らせ
日時…3月8日(水)午前10時～正午
場所…市役所本庁 3階 第1委員会室
相談時間…1人30分 定員…4名
※相談無料。事前申し込み順です。



問 市民環境課 ☎ 0986-76-8805 大隅支所 地域振興課 ☎ 099-482-5923
財部支所 地域振興課 ☎ 0986-72-0934
鹿屋年金事務所 ☎ 0994-42-5121 (はじめに音声ガイドが対応します)

公的年金シミュレーターをご存じですか

将来自分がもらえる年金はいくらなのか気になるけれど、事前にIDやパスワードを登録して調べるのがどうにも面倒だという方に朗報です。

現在厚生労働省が公開している「公的年金シミュレーター」をご存じですか。なんとこのシミュレーター、面倒な事前登録は一切なしで、自分の年金額がすぐに試算できる優れたもの。使い方も至ってシンプル。スマートフォンなどからサイトにアクセスし、生年月日などの情報を入れるだけです。サイト内の動画で操作方法を確認できるため、誰

でも安心して利用できます。

しかも計算結果の後に「年金を1年早く貰うようにしたら?」「定年後1年多く働いたら?」といったシミュレーションもクリック一つですぐに試算できます。

現在は試運転中ですが、本格稼働後は年金受取時の税や保険料の大きなイメージを示す機能の実装が予定されています。16歳から71歳までの方ならどなたでも簡単に試算できますので、一度試してみませんか。

鹿屋年金事務所による出張年金相談

2月8日(水)時間：午前9時30分～午後3時30分 場所：3階第3委員会室

相談は無料ですが予約が必要です。(予約先：末吉本庁 市民環境課 ☎0986-76-8805) 定員になり次第締め切らせていただきますのでご了承ください。また、年金請求の相談が優先となります。

大変だ～

毎日の習慣!
健康
コラム
182号

いつも元気なお母さんが、最近調子が悪そうだ。いつもなら「はい、ゲームは終わり!」「宿題、終わったの?」とか「早く歯磨きして寝なさい」とあれこれ言うのにちょっと静かすぎる。食事の支度もなんだか辛そうなのにささっと作って、自分は食わずにすぐ寝てしまうのだ。代わりにお父さんがすごくバタバタして大変そうだ。すぐ僕にあ～しろ、こ～しろとうるさくなった。僕だって宿題したり、テレビも見たいし…何かと忙しい。あまりにもお父さんがうるさいので洗濯物を畳んだり、お風呂を洗ったり手伝った。妹は、お母さんの後を追いかけて一緒に寝たがっている。先に生まれた僕は、ちょっと損したような気持ちだ。しかもお母さ

んのことをお父さんに聞いても何も教えてくれない。本当にお家のことがしっちゃかめっちゃかになっている。早くお母さんが元気になってもらわないと困ると本気で思った。そんな日がしばらく続いたある日、お母さんがそっと教えてくれた。「やっと元気になったよ。いろいろ手伝ってくれてありがとう。あのね、家族がひとり増えるよ。」「え～!!」

お問い合わせ
こども未来課 ☎ 0986-76-1734

知りたい 税のこと 税チャンネル

市税などの納め忘れは
ありませんか?
税務課 ☎ 0986-76-8804

市税などの納期は2月が最後(随期を除く)となります。未納となっている税金については、途中の期だけが未納になっているというケースが多くあります。
□ 口座振替により納付されている方は通帳の確認を、納付書などで納められている方は領収書の確認をお願いします。
特に介護保険料や後期高齢者医療保険料については、年齢到達時(介護保険料は65歳・後期高齢者医療保険料は75歳)以降は年金天引きではなく、納付書(または□ 口座振替)で納める期間があります。
また□ 口座振替をする場合は、事前にご利用の金融機関に届けなければなりません。

納税には便利な口座振替をご利用ください

【ご利用できる金融機関】

- 鹿屋農協
- 鹿屋興業信用組合
- 鹿屋銀行
- 鹿屋相互信用金庫
- 南日本銀行
- ゆうちょ銀行

※お申込み受付日より約2～3カ月後の納期から口座振替開始となります。

未納となっている理由に「年金から天引きだと思っていた」・「税金は全て□ 口座振替にしていると思っていた」などがあります。督促状や催告書などが届いたら放っておかず、市役所税務課・各支所税務係へお問い合わせください。

子育て支援センターのご案内

「3密」を避けるため、育児講座・子育てひろばは予約での受付になります。育児講座は曾於市内在住の未就園児の親子が対象です。

【育児講座】親子ピクス

講師 OKJインストラクター
田鍋いずみさん **2/7**
(火)

場所 大隅弥五郎伝説の里

定員 赤ちゃんから未就学園児までの親子 **7**組
※動きやすい服装でお越しください。
※水分補給用の飲み物を持参してください。

【育児講座】パクパククッキング

時間 午前9時30分～午前11時30分

講師 曾於市役所 管理栄養士 **2/9**
(木)

場所 そお生きいき健康センター

定員 1歳6カ月以降で離乳食完了児の親子 **7**組
※エプロン・三角巾・マスクを持参してください。

【育児講座】フラワーアレンジメント

講師 片平幸美さん **2/15**
(水)

場所 財部保健福祉センター

定員 未就学園児の親子 **5**組

料金 材料費 800円
※定員になり次第締め切ります。
※剪定はさみ・お花を持ち帰る大きめの袋を持参してください。

【育児講座】助産師さんのおはなし

講師 助産師 西迫佳恵さん **2/21**
(火)

場所 大隅弥五郎伝説の里

定員 赤ちゃんから未就学園児までの親子 **7**組
※助産師さんから子育て中のママへ伝えたいことを話します。

【子育て広場】救急のおはなし

講師 大隅曾於地区消防組合 救急救命士さん **2/24**
(金)

場所 そお生きいき健康センター

定員 赤ちゃんから未就学園児までの親子 **7**組
救急に関心のある大人の方 **2**名

無料 相談場所開設について **問** 福祉介護課 ☎ 0986-76-8807

【ほっとひといきタイム】

悩みをかかえている方、一緒にお茶を飲みながらお話しませんか？スタッフは女性と子どものサポーター養成講座を修了された方々です。お申し込みは不要です。

未吉 《そお生きいき健康センター》
2/4
(土) 未吉町二之方 2342番地 2
午後3時～午後5時

財部 《水の手 まるこ食堂》
2/18
(土) 財部町北俣 1763番地 1
午前11時30分～午後3時30分

大隅 《大隅農産加工センター》
2/22
(水) 大隅町下窪町 30番地
午後1時～午後3時

【茶飲み場】

地域のみんなで集まって、日常の何気ない出来事や、悩み事などを一緒にお茶を飲みながらお話しませんか。お申し込みは不要です。

未吉・高岡 **2/13**
(月) 《ひだまり》
未吉町南之郷 9928番地 2
午前11時～午後3時

未吉・柳迫 **2/27**
(月) 《皆来館》
未吉町深川 3621番地 6
午前10時～午後3時

毎週 **金曜日**

【心が元気になる相談室】

健康のこと、ご家族のことなどお気軽にご相談ください。カウンセラーは勝吉 恵美子 先生(臨床心理士)

時間 午後1時30分～ **2/27**
(月)

場所 そお生きいき健康センター

予約 福祉介護課
☎ 0986-76-8807

各相談所の会場地図→ 

無料 鹿児島県よろず支援拠点定期相談会

問 商工観光課 ☎ 0986-76-8282 毎月第2木曜実施予定

個人事業主・小規模事業者・起業希望の方へ各分野の専門家が何度でも個別に対応します。

時間 午前9時30分～午後4時30分まで **2/9**
(木)

場所 「シゴトバ3ラボ」財部町南俣 529番地 1
※ご指定の場所まで出張対応も行っています。

予約 商工観光課 高松までお申し込みください。

「マイナンバーカード」休日申請・交付情報

今月の申請・交付日 **2/12**
(日) **2/26**
(日)

問 市民環境課 ☎ 0986-76-8805

※事前予約が必要です。
※実施日直前の金曜日までに電話予約のうえ必要書類を持参してお越しください。
※マイナンバーカードの更新手続きおよび暗証番号再設定などもできます。

休日申請・交付予定 **3月26日** 日

2023 February

健康
子育て
相談・ケア

★ イベント
● その他

未=未吉
大=大隅
財=財部

どこいく？ なにする？ 今月のカレンダー

日 Sun	月 Mon	火 Tue	水 Wed	木 Thu	金 Fri	土 Sat
			1 ◆子育て広場(財) 節分製作	2 ◆子育て広場(未) 0歳児デー	3 ■6カ月児相談 ▶茶飲み場(未)	4 ▶ほっとひといきタイム(未) ★ちゃいはな(P11)
5	6	7 ◆育児講座(大) 親子ピクス	8 ■2歳児歯科健診 ◆子育て広場(財) アート写真 ▶年金相談(P12)	9 ◆育児講座(未) パクパククッキング ▶鹿児島県よろず支援拠点	10 ▶茶飲み場(未)	11 ★ちゃいはな(P11)
12 ●マイナンバーカード休日申請・交付 ※要事前予約	13 ▶女性のための農地農事相談会(P23) ▶茶飲み場(未)	14 ■母子手帳交付 ◆子育て広場(大) 身体測定	15 ■3歳児健診 ◆育児講座(財) フラワーアレンジメント	16 ■離乳食教室 ◆子育て広場(未) ひな祭り製作	17 ■1歳児相談 ▶茶飲み場(未)	18 ★ちゃいはな(P11) ▶ほっとひといきタイム(財)
19 ★花いっぱいプロジェクト(P22) ★トトロ(P11)	20	21 ◆育児講座(大) 助産師さんのおはなし	22 ◆子育て広場(財) ひな祭り製作 ▶ほっとひといきタイム(大) ★おひざでよんで(P11)	23	24 ◆子育て広場(未) 救急のおはなし ▶茶飲み場(未)	25 ★ちゃいはな(P11)
26 ●マイナンバーカード休日申請・交付 ※要事前予約	27 ▶茶飲み場(未) ▶心が元気になる相談室(未)	28 ■母子手帳交付 ◆子育て広場(大) ひな祭り製作				

※新型コロナウイルス感染症の影響により予定を変更する場合があります。詳細は担当課へお問い合わせください。

ぜひこのページを市報から取り出して冷蔵庫に貼るなど活用してくださいね 広報より

わたしたち「たけのこ体操教室」です

【お問い合わせ】福祉介護課 地域支援係 ☎ 0986-76-8807



教室代表 笠原 くめ子さん

平成 28 年にサロンから始まり、令和 2 年に体操教室へ移行しました。週 1 回楽しく活動しています。体操の後はお茶を飲みながら、和気あいあいとおしゃべりに華を咲かせています。手作り工作や頭の体操なども取り入れて認知症予防にも努めています。

わたしたちの教室の
キラリさん★
中崎 フチさん

教室の最高齢者で今年 93 歳になりました。特別な用事がない限り、毎回参加しみんなに元気を分けてくれています。中崎さんが作って来てくれるお茶うけは美味しくて、みんな楽しみにしています。今年度実施した体力測定では、体力年齢 75 歳でしたよ!!





次回は末吉町の「やすらぎ体操教室」です。お楽しみに♪

初心者向け デジタル解説

第 1 回

【タッチ操作ってなに?】

タッチ操作とは、スマートフォンなどの画面に指で触れたり、触れた状態で動かしたりする操作方法です。今回はよく使うタッチ操作を紹介します。

<p>タップ 軽くトンツと触れる操作</p>  <p>選択</p>	<p>スクロール 触れたまま上下に動かす操作</p>  <p>画面の移動</p>	<p>フリック 指で軽く触れてからシュッとはらう操作</p>  <p>入力</p>
<p>ピンチイン 2本の指で触れながら指を閉じるように動かす操作</p>  <p>縮小</p>	<p>ピンチアウト 2本の指で触れながら指を開くように動かす操作</p>  <p>拡大</p>	<p>ドラッグ 画面上のボタンを軽く押したまま動かす操作</p>  <p>ボタンの移動</p>

第 6 回 みんなで知ろう! 認知症

こんにちは! 認知症地域支援推進員の竹内です。今回は曾於市で初めて行った“そおオレンジキッズプロジェクト”について紹介します。

そおオレンジキッズプロジェクトとは?

曾於市内の小中学生が対象。認知症の正しい知識はもちろん、地域のことや様々な人の生活を知ること、子ども達が自ら考えたり行動できるように学ぶプロジェクト。

11月30日、末吉小学校の5年生98名がプロジェクトに参加しました。私たちが生活している曾於市のことや、「認知症」がどんな病気なのか、どのように接したらいいのか、近くのデイサービスがどんなことをしているのかを学びました。

孫の誕生日会の一場面。認知症のおじいさんが「今日は何の日??」と何度も同じことを聞くので、孫が「今日は僕の誕生日だってさっきから何度も言ってるよ!」ときつく言ってしまう、おじいさんを怒らせてしまうという寸劇をしました。そのあと、おじいさんは何故怒ったのか? どのような言葉かけをすればいいのか? を班ごとに話し合いました。



子ども達は、何度も同じことを聞くおじいさんに対して、聞かれたら何度も同じ答えを優しい口調で答えることがいいのではないか、などの意見を発表してくれました。

★こうして「認知症キッズサポーター」が誕生!!★

認知症キッズサポーターは特別なことをする人ではありません。認知症の人やその家族を温かく見守る応援者です。認知症という病気を身近に感じることによって、地域で困っている人がいたら「何かお困りですか?」「お手伝いしましょうか?」と優しい声かけができればいいですね!

小中学生の皆さん♪ 認知症キッズサポーターになって 認知症の人やその家族の応援者になりませんか?

“そおオレンジキッズプロジェクトに興味がある、最近物忘れが気になる” など心配や不安があったらお気軽にご相談ください。

相談窓口・活動内容のお問い合わせ

福祉介護課 地域支援係
☎ 0986-76-8807

曾於市地域包括支援センター
☎ 0986-76-8824



手話を使ってみよう!

市は令和2年3月23日に手話言語条例を制定しました。手話は言語であり、手話への理解と手話を使用しやすい環境を推進します。手話と親しむために身近なものから覚えて積極的に使ってみましょう。

危ない



折り曲げた右手（もしくは両手）の指先で、胸を2回くらいたく。

逃げる



両手こぶしを右上にさっとあげる。

お問い合わせ 福祉介護課 障害福祉係 ☎ 0986-76-8807

スリム ゲットレース 結果発表!!



チーム名

Mサイズ

チーム合計体重減少量

22.5kg

チーム合計腹囲減少量

31.2cm

※数値は3人合計の減少量です。

スリムゲットレースとは3人1組のチームで、3カ月間で体重や腹囲、血糖値などの値の改善値を競うレースです。

7月から約3カ月に渡って行われたスリムゲットレースが10月の最終評価をもって終了しました。

1位のチームには6万円分のチューリップ券が贈られました。来年度も行いますので多くの方のご参加をお待ちしています!



今月の PICK UP!

情報 掲示板

令和5年度特定健診・がん検診の
申し込みが始まります!
保健課 ☎ 0986-76-8806

対象者に届く申込み票

令和5年度 特定健診・がん検診等申込み票			
899-8605 曾於市末吉町二之方〇〇〇番地 〇〇 〇〇 様 ()		【問い合わせ先】 曾於市役所本庁保健課 健康増進係 電話: 0986-76-8806	
提出期限 令和5年2月14日(火)		世帯番号	
生年月日		性別 男 女	
年齢		宛名番号	
宛名番号		バーコード	
<p>※大市の健(検)診を希望される方は下の表の集団健診か個別健診に〇をして、提出期限までに同封の返信用封筒にてご返送ください。</p> <p>《注意事項》</p> <p>1. 必ず同封の曾於市健(検)診ガイドをご覧になって記入してください。</p> <p>2. 個別健(検)診は市の指定医療機関で受診する方法です。(受診期間:6月~12月)</p> <p>3. ***は、対象外のため受診できない検診です。</p>			
特定健診 各種がん検診	対象者	集団健診 集団で受ける	個別健診 指定医療機関 で受ける
特定健診	40歳以上		
肺がん検診(X線)	40歳以上		
胃がん検診	40~79歳		個別検診は、胃カメラもできます。
大腸がん検診	40歳以上		個別検診は、郵送検診となります。
腹部超音波検診	40歳以上		
前立腺検診	50歳以上の男性		
肝炎ウイルス検診	40~70歳 前日年齢		

特定健診はメタボリックシンドローム（通称メタボ）に着目し、高血圧症・脂質異常症・糖尿病などの生活習慣病の芽を早期に発見し、予防・改善につなげるための健診です。

曾於市では特定健診を受診された3人に1人がメタボ該当者です。これは鹿児島県でワースト3位です。メタボを放置すると心筋梗塞や脳梗塞などの病気の引きがねになります。忙しい方は、都合の良い日に医療機関で受ける個別健(検)診をお勧めします。ぜひ毎年特定健診・がん検診を受けましょう。

- 対象者 各健(検)診の対象者
- 申込期間 2月14日(火)まで
- 申込方法 申込み票を返信用封筒で返送

1位のチームへのインタビュー♪

Q 体重や腹囲を落としたり検査値の改善のために何をしましたの？

- ・炭水化物を減らした。
- ・毎日30分歩いた。
- ・自宅のできるトレーニングをした。

Q レース終了後も続けていることがあれば教えてください。

炭水化物はあまりとらないようにしています。

Q 日頃の生活の中で気を付けたことは？

お水をたくさん飲むようにしました。

Q 来年参加する方へ一言

身体がとても軽くなり、洋服のサイズも変わり毎日楽しいです!!

Q レースに参加してみて生活習慣に変化がありますか？

毎日ぐっすり眠れるようになりました。

Q 今後の目標は？

なるべく体重・体型を維持できるように頑張っていきたいです!
Mサイズキープ!!

Q スリムゲットレースにチームで参加してみてどうでしたか？

体重や摂った食事など報告しあい、励ましあって頑張れました!

令和5年度「そお市観光大使」の募集

- 募集人数 1名
- 任期 令和5年4月1日～令和7年3月31日
- 申込資格 曾於市内在住または曾於市内に通勤する18歳以上の者。
- ※ 高等学校在学学生は除く。
- 応募方法 指定の応募用紙に記入のうえ持参または郵送・FAXで応募。
- ※ 応募用紙は曾於市観光協会ホームページ「そおナビ」からダウンロードできます。また市役所・各道の駅などに設置しています。
- 応募期間 2月1日(水)～2月28日(火)
- 問 (一社) 曾於市観光協会
☎ 0986-28-0111

放送大学入学生の募集

放送大学では2023年4月入学生を募集しています。10代から90代の8万5千人以上の学生が学んでいます。心理学・福祉・経済・歴史・文学・情報・自然科学など300以上の幅広い授業科目があり、1科目から学ぶことができます。卒業すれば学士の学位を取得できます。

放送授業1科目の授業料は11,000円(入学金は別です。)半年ごとに学ぶ科目分だけの授業料を払うシステムです。全国にキャンパスにあたる学習センターやサテライトスペースが設置されており、面接授業(スクーリング)の開講やサークル活動なども行われています。

資料を無料で差し上げています。お気軽に請求ください。

- 出願期間
1回目 2月28日(火)まで
2回目 3月14日(火)まで

● 問 放送大学鹿児島学習センター
☎ 099-239-3811

令和5年度曾於市育英奨学生募集

- 入学支度金
 - 貸与額 1回に限り50万円。
 - 貸与時期 3月(原則入学する年の3月までに貸与します。)
 - ※ 3月中の貸与は3月9日(木)までの申請に限ります。期限を過ぎた場合は5月以降の貸与になります。
- 育英奨学資金
 - 貸与額
・ 高等学校などに在学する方。月額1万円(年額12万円)
 - ・ 短期大学および大学などに在学する方。月額4万円(年額48万円)
 - 貸与時期 7月(4月～7月分)・8月(8月～11月分)・12月(12月～3月分)

- 資格
保護者が2年以上市内に住所を有し、今後も居住する見込みであること。/世帯の総所得が600万円以内であること。/高等学校・短期大学・大学などに在学し学校長の推薦があること。/貸与の期間が2年以上であること。/入学支度金の貸与を受けられる場合は市外の寮・アパートなどに居住(予定含む)すること。など
- 申請期間 2月1日(水)～3月31日(金)
- 申請方法 申請書類を教育委員会教育総務課・各支所地域振興課市民係に提出。
- 問 教育総務課 総務係
☎ 0986-76-8871

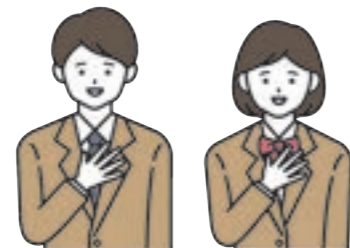

県営住宅の入居者を募集

- 令和5年度県営住宅の空き家待ち順位登録の申し込み受け付けを行います。
- 募集住宅
・ 旭ヶ丘団地
・ ウッドタウン財部団地
 - 申込期間 2月1日(水)～2月20日(月)
 - 申込方法 株式会社オーリック不動産志布志支所(志布志保健所内)へ申込書を提出。
 - 抽選日 3月7日(火)
 - 問 株式会社オーリック不動産志布志支所
☎ 099-478-8221

調理加工科の訓練生を募集

- 応募資格 雇用保険受給者または雇用保険の受給がなくても、ハローワークに求職申し込みをして公共職業安定所長の職業訓練受講推薦などが受けられる方。
- 募集期間 2月15日(水)まで
- 定員 15名
- ※ 応募状況により訓練を中止する場合があります。
- 受講料 無料
- ※ テキスト代などは自己負担。
- 訓練会場 たからべ森の学校
- 訓練期間 3月10日(金)～6月9日(金)
- 内容 調理に関する知識や技術・帳票作成・コミュニケーション力・ビジネスマナーなど
- 応募方法 管轄のハローワークで申し込みください。
- ※ 詳しくはお問い合わせください。
- 問 大隅公共職業安定所
☎ 099-482-1265

募集

市営住宅の入居者を募集

- 募集住宅 市営ビューテラス桜ヶ丘
- 住所 大隅町岩川5952番地4
- 間取 2DK
- 戸数 1戸(予定)
- 構造 中層耐火
- 家賃 月額18,000円～
- 申込期間 2月1日(水)～2月17日(金)
- 申込資格 住宅に困窮していること。など
- 申込方法 申込用紙および添付書類を提出
- 申込先 本庁まちづくり推進課住宅管理係・支所産業振興課建設耕地係

◎入居者の選考

- 応募者数が募集戸数を超える時は、抽選で決定します。
- 抽選日 2月24日(金)
 - 時間 午後2時
 - 場所 大隅支所2階庁議室
 - ※ 参加できない方は代理人の出席をお願いします。

- ※ 詳細はお問い合わせいただくか、市ホームページをご覧ください。
- 問 まちづくり推進課 住宅管理係
☎ 0986-76-8874



広告

『完全』自由設計

株式会社 **七呂建設**
SHICHIRO

鹿屋支店 | 〒893-0013 鹿屋市札元2丁目3661番
TEL 0994-45-6172

2020年度鹿児島県
注文住宅完工ランキング
第1位
3年連続首位達成!
2018年、2019年、2020年
※ 東京経済株式会社 鹿児島支所調べ

情報掲示板

そお市の情報をお届け!

国民健康保険税の算定方式が変更になります

国民健康保険は平成30年度に市町村が単独で運営する仕組みから、都道府県と市町村が共同で運営する仕組みに変わりました。鹿児島県では令和5年度までに資産割を廃止し3方式に統一する運営方針を策定しています。曾於市でも令和5年度から資産割を廃止し、税率などを改定します。

令和5年度から変更になる税率

種類	旧税率	新税率	差額
所得割	10.3%	11.8%	+1.5%
資産割	45%	廃止	-45%
均等割	35,000円	37,500円	+2,500円
平等割	30,000円	32,000円	+2,000円

- ※ 影響は世帯によって異なります。
- ◎ 国保税額が増加する世帯の特徴
 - 世帯内に国保加入者が多い世帯
均等割額引き上げの影響を受け税額が増加しやすくなります。
 - 固定資産が「ない」「少ない」世帯
資産割廃止の影響があまりないため税額が増加しやすくなります。
- ◎ 国保税額が減少する世帯の特徴
 - 固定資産が多い世帯
資産割廃止の影響を受け税額が減少しやすくなります。
- 問 税務課 市民税係
☎ 0986-76-8804
保健課 国民健康保険係
☎ 0986-76-8806

お知らせ

2月は猫の適正飼養推進月間です!

鹿児島県では毎年2月を「猫の適正飼養推進月間」と定めており、飼い主に対して猫の適正飼養の推進および終生飼養の徹底を図っています。

- ◎ 実施期間 2月1日(水)～28日(火)
- ◎ 正しい飼い方で猫と人に優しい曾於市を

- ① 猫は室内で飼いましょう。交通事故や病気から守り、ふん尿や鳴き声などで近隣へ迷惑をかけないように配慮してください。
- ② 不幸な猫を増やさないように不妊・去勢手術を行ってください。
- ③ 迷子になっても所有者が分かるように迷子札を首輪につけて、所有者明示をしましょう。

- ◎ 市民の皆さまへのお願い
近年、猫の飼育に関する苦情が増えています。正しい猫の飼い方を考え、猫と人の住みよいまちになるようにご協力をお願いします。

- 問 市民環境課 環境係
☎ 0986-76-8805



寄附

曾於市思いやりふるさと寄附金（ふるさと納税）

令和4年12月受付分
30,624件
6億521万2,250円



一般寄附金

令和4年12月受付分 1件
(有)友和物産様(宮崎県都城市)
寄附額 10万円
※有効に活用させていただきます。

相談

第二回「女性のための農地農事相談会」を開催

農業を始めたい。農地を貸したい・借りたい・売りたい・買いたいなど農業に関する相談に女性委員がお話を聞きます。男性に相談しにくいことなど、相談してみませんか。

- 日程 2月13日(月)
 - 時間 午前9時～正午
 - 対象 曾於市在住の女性
 - 場所 曾於市農業委員会各支所
 - 料金 無料
- ※予約の必要はありません。当日受付です。

問 農業委員会事務局
☎0986-76-8818



霧島ジオパーク 陽春の韓国岳登山参加者を募集

- 日程 3月5日(日)
- 時間 午前9時～午後3時
- 集合場所 えびのエコミュージアムセンター駐車場
- 集合時間 午前8時30分
- 対象 小学生以上
- ※小学生は保護者同伴。
- 定員 先着30名
- 料金 大人 1,000円
中学生以下 300円
- ※保険料・ガイド料を含む。
- 申込期間 2月1日(水)～2月28日(火)
- 申込方法 電話申し込み。
- 申込時間 午後5時～午後8時
- ※登山に適した服装でお越しください。防寒具・雨具・水筒・弁当などを持参してください。
- 問 曽於市観光協会
☎090-3797-3845

しいたけ原木オーナーイベント参加者の募集

しいたけ原木オーナーを募集し駒打ち・収穫体験を行います。

- ◎しいたけ駒打ち体験
 - 日程 3月19日(日)
 - 時間 午前10時
- ◎しいたけ収穫体験&BBQ交流会(曾於市の美味しい焼肉付き)
 - 日程 11月26日(日)
 - 時間 午前10時

- 場所 花房峡憩いの森
- 資格 市内・市外を問いません。しいたけ栽培に興味のある方などなくても参加できます。
- 定員 先着20組
- ※1名からでも参加できます。
- 申込期間 2月1日(水)～2月28日(火)
- 料金 5,000円(税込み)
- ※料金は事前振込となります。
- ◎しいたけ原木オーナーについて
 - ・しいたけ原木は10本で、1本に約30個程度の駒を打ちます。
 - ・しいたけ原木の大きさは直径10センチ×長さ1メートルで重さ約8キロです。
 - ・オーナーの期間は1年間です。
 - ・しいたけ原木はBBQ交流会の日に持ち帰ります。
 - ・オーナーの権利は本人のみ有効となり、他人への譲渡はできません。
- 問 (一社)曾於市観光協会
☎0986-28-0111

イベント

第6回花いっぱいプロジェクト参加者の募集

曾於高校生・曾於市の生産者・お花が好きな地域のみなで、ガーデニングを楽しみながら町を元気にするプロジェクトです。寄附していただいた鉢に高校生が育てた花を中心に寄せ植えをします。寒さもほっこり温かくなる楽しい時間を過ごしましょう。

- 主催 末吉フラワーガーデン
- 日程 2月19日(日)
- 時間 午前10時～正午
- ※午前9時30分から受付開始。
- 場所 向江公園
- 参加料 500円
- 申込期限 2月12日(日)まで
- 申込先
 - ・山下種苗生花店
☎0986-76-0087
 - ・フラワーペコ
☎090-3417-7688
 - ・花カフェ
SNSまたはLINE
- 申込方法 電話または来店時に申し込み。
- 定員 30名
- ※薄手の手袋・移植ごてを持参してください。
- ※当日使う鉢を募集します。2月12日までに各花屋へ持ってきてください。
- ※寄せ植えした花は1週間展示し、2月26日(日)午前10時から抽選会にて無料配布します。
- 問 各花屋へお問い合わせください。

修学旅行生の「農家民泊」受け入れ家庭を募集

曾於市には年に数回、修学旅行などで関東・関西圏から中学生が訪れています。曾於市グリーン・ツーリズム協議会では、そんな学生たちを「農家民泊」として受け入れてくださる方(家庭)を随時募集しています。修学旅行生の受け入れに資格はありません。曾於市グリーン・ツーリズム協議会に加入し、年1回の食品衛生・けがなどの対応について学ぶ「安全講習会」を受講すれば受け入れできます。興味のある方は、ぜひお気軽にご連絡ください。

問 曾於市グリーン・ツーリズム協議会(商工観光課内)
☎0986-76-8282

在宅看護師の募集

- 募集期間 随時受付。
- 対象者 准看護師・看護師の資格を取得している方。
- 申込方法 免許証の写しと履歴書を保健課へ提出。
- 業務内容 保健課主催の健診や結果報告会などの事業を中心に、問診や補助的業務。

※事業は不定期で随時依頼します。
※都合が合う日のみ従事できます。
※一度申請を行えば年度ごとの更新は不要です。
問 保健課 健康増進係
☎0986-76-8806

POST CARD

お手数ですが
63円切手をお貼りください

曾於市役所 企画政策課 広報係 行

2023.2 #212

曾於市暮らしの便利帳が完成

曾於市暮らしの便利帳が完成し、戸別配布を行っています。市の各種手続きなどの行政情報に加えて生活情報・観光情報・医療情報などを一冊にまとめています。ぜひご活用ください。

問 企画政策課 広報係
☎0986-76-8802



新庁舎完成記念版
曾於市暮らしの便利帳

大隅南小学校跡地施設活性化事業 大隅南地区農業まつりの開催

大隅南大地で採れた新鮮な野菜や花などを販売します。大型農業機械の展示・大隅南小学校「60年間の歩み」の展示も同時開催されます。

- 日程 2月11日(土)
- 時間 午前10時～午後3時
- 場所 大隅南小学校跡地
- ※商品がなくなり次第終了します。
- ※小雨決行ですが雨天の場合は中止します。
- 問 大隅南地区農業まつり実行委員会
☎099-482-0448
(火～金曜日・午前10時～午後3時)

ご住所 □□□□□□□□			
電話			
お名前 掲載の際は、イニシャルで掲載いたします			
ペンネーム(ペンネームを希望する場合)			
年齢	歳	性別	男・女

集団予防接種によりB型肝炎ウイルスに持続感染された方へ 一人で悩まずに無料個別相談会をご利用ください

B型肝炎

給付金について

無料個別相談会

弁護士法人 弁護士 齋藤 一(あいちこういち) 東京弁護士会所属 登録番号35029
〒460-0005 東京都新宿区四谷4-3 福屋ビル6-A 【営業時間】 平日 9:00～18:00
TEL 03-5363-6333 E-mail info@precious-law.jp
FAX 03-5363-6334 https://precious-law.jp/

日程・会場(10:00～17:00)

3/3 リナシティかのや(鹿屋市市民交流センター)
芸術文化学習プラザ3階 フリールーム

3/4 コミュニティセンター 志布志市文化会館 2階青年室

3/5 日南市文化センター 会議室

※ご相談の方も給付金請求できます

※給付金 50万円～3,600万円

※給付金に該当して給付金等の内容が異なります

※着手金・相談料 無料 成功報酬制 ※訴訟実費別途

完全予約制 ☎0120-013-621 (ご予約受付時間) 平日 9:00～18:00 個別面談なので、他の方と顔を合わせることはありません。

無料電話相談も 同時受付中!お気軽にご相談ください

12月の子牛せり市結果

曾於中央家畜市場
(12/20~12/22)



2月の子牛せり市

2/23 ~ 2/25
の予定です。

※価格は税込です。

地区名	性別	頭数(頭)	最高額(円)	kg単価(円)	平均価格(円)
曾於市	メス	273	3,302,200	2,162	583,246
	去勢	355	1,200,100	2,329	697,635
	計	628	3,302,200	2,262	647,909
曾於地区	メス	592	3,302,200	2,127	580,778
	去勢	758	1,263,900	2,326	704,892
	計	1,350	3,302,200	2,243	650,466

令和4年9月分医療費の状況

	対前年平均比	対県平均比
医療費総額	387,031,703円 +1.84%	-
9月末国保被保険者数	9,302人 -3.8%	-
1人当りの総医療費 医療費総額/国保被保険者	41,607円 +5.85%	+10.05%

上記の表は、曾於市国民健康保険に加入している被保険者の1カ月の医療費の状況です。医療費総額のうち、市(国保)は85.25%を負担しています。

※対前年平均比は令和3年度曾於市国保の1カ月平均値と比較
※対県平均比は令和3年度鹿児島県市町村速報医療費(1カ月平均値)と比較

人の動き

令和5年1月1日午前0時現在(先月比)

総人口	33,593人	(-12)
男	15,776人	(+3)
女	17,817人	(-15)
世帯数	17,434戸	(+6)
高齢化率	42.5%	(±0.0)
出生	20人	死亡 47人
転入	87人	転出 72人

※住民基本台帳法に基づく人口(外国人含む)

市民の広場

農業ファッションシヨーン見に行きました。みなさん堂々としてとてもかっこよかったです。今流行りの言葉で例えるなら「ブラボー」でした！

かき氷さん・50代・女性
まさに「ブラボー」な笑顔で農家の皆さんがカッコよく輝いていました。

戦没者追悼式が心に残るメッセージで感動しました。**ゲンちゃんさん・70代・女性**
「平和のためにできること」を自分の言葉で伝えた東さん。改めて戦争と平和について考えさせられました。

ここ数年より市報が見やすく一カ月が待ち遠しく見えます。内容もバラエティーに富んでカラーも多く、区切りや使い方がとても良いです。**ゆずりりんさん・60代・女性**
そう感じていただけで心から嬉しいです！今後も楽しく読みやすい広報紙になるように頑張ります。

皆さんの声を募集しています！

広告

教育ローン(一般型)キャンペーン実施中!
2023年3月31日まで実施中

最軽減後金利(※保証料別途)
年1.3%

軽減前金利(※保証料別途)
年1.8%

期間中

お借入期間:15年以内(在学期間+9年/据置期間含む)
お借入金額:10万円以上1,000万円以内(1万円単位)
店頭にて返済額の試算を承っております

【ご注意事項】
●お申込みに際しては、当JA所定の審査をさせて頂き、審査結果によりご融資をお断りさせていただく場合がございますのでご了承ください。
●最軽減後金利につきましては、当JAの定める金利軽減対象項目に該当される場合、適用されません。詳しくは、最寄りの店頭窓口にお問い合わせください。

ネットでも仮申込受付中!

【お問い合わせ】**そお鹿児島農業協同組合**
大隅支店 099-482-6813 財部支店 0986-72-3114 末吉支店 0986-76-7703 本所 099-482-6804

広告

トラクター・重機・トラック・農機具
古くても、壊れてても、不動車でも **見積り無料**
どこよりも**高く買い取る** ことを目指しています!!
どこでも **あげつきます!**

広報誌を見て、ご連絡下さった方へ粗品、又は買取額10%UP致します。

TEL: **0986-77-9092**
農機具高価買取専門店 古物商許可 第951040015111号
アヴァンティ Avanti 携帯:080-3375-9750
〒885-1105 宮崎県都城市丸谷町 FAX:0986-77-9092
https://kaitorimiyazaki.jimdo.com

広告

見積り無料!

O.C.C
House cleaning

エアコンクリーニング
せんたく機クリーニング
ハウスの掃除

お見積り無料です
お気軽にご相談ください

0986-58-8577
おそうじ屋のんくハウスクリーニング

〒899-8605 曾於市末吉町二丁目1694-7
携帯電話 070-8318-0726

読んだ感想、今後取り上げてほしい話題や記事、あなたの身近で起きた出来事などお寄せください。

一番おもしろかった記事

今後取り上げてほしい事

今月のプレゼント2月号

株式会社メセナ末吉 **3名様** 応募締切 **2月15日必着**
道の駅すえよしお買物券 1,000円分

※直接企画政策課まで取りに行ける方に限ります。

道の駅すえよしを運営する株式会社メセナ末吉から、道の駅すえよしで使えるお買物券をプレゼント。地元的新鲜野菜やお肉・柚子商品・お惣菜など曾於市の「美味しい」がそろっています!

道の駅すえよし 末吉町深川11051番地1
☎ 0986-79-1900

お便りをいただいた方の中から**抽選**でプレゼントいたします。希望される方は、必要事項をすべてご記入の上お送りください。お便りは右のコードを読み取り、入力フォームから応募することもできます。当選者の発表は当選の通知をもって代えさせていただきます。



2月の日曜・休日在宅・薬局当番医

未=末吉
大=大隅
財=財部

日曜・休日在宅・薬局当番医 市外局番：末吉・財部・都城方面は0986 大隅は099です				
曾於市管内			都城市・北諸県郡管内	
月/日	在宅・当番医・薬局	電話番号	在宅・当番医・薬局	電話番号
2/5 (日)	<ul style="list-style-type: none"> 【整・内】塩川医院 【内】昭南病院 きらら薬局 オリーブ薬局 コトブキ薬局 	76-1001 482-0622 76-2600 36-5885 471-2720	【小】はしぐち小児科（都原町） 【内・胃】坂元医院（牟田町） 【内・胃】隅病院（高崎町） 【消・外・内】安藤胃腸科外科医院（豊満町） 【整】ながはま整形外科（都北町） 【耳鼻】西浦医院（松元町）	24-5500 22-0360 62-1100 39-2226 46-7188 22-0715
2/11 (土)	<ul style="list-style-type: none"> 【胃腸・外】末吉胃腸科外科クリニック テルセラあおい薬局 末吉薬局 	76-8177 28-8161 76-0149	【内・小】共立医院（蔵原町） 【内】森山内科・脳神経外科（南鷹尾町） 【内】海老原内科（山田町） 【外・整】吉松病院（蔵原町） 【泌】花房泌尿器科医院（北原町） 【眼】小山田眼科医院（松元町）	22-0213 21-5000 64-1211 25-1500 25-1177 22-0710
2/12 (日)	<ul style="list-style-type: none"> 【内】加藤内科クリニック 【内】財部中央病院 財部調剤薬局 あおい薬局 	482-0162 72-1234 72-1110 76-1035	【小】児玉小児科（花線町） 【内・胃】野辺医院（上町） 【内】都城在宅医療クリニック（南横市町） 【内・外・胃】とまり内科外科胃腸科医院（三股町） 【整】橘病院（中町） 【耳鼻】もりぞの耳鼻咽喉科（甲斐元町）	25-5570 22-0153 58-9808 52-1135 23-7236 36-6036
2/19 (日)	<ul style="list-style-type: none"> 【内】昭南病院 【内】財部記念病院 コトブキ薬局 まごころ調剤薬局 あおい薬局 	482-0622 72-1000 471-2720 72-0745 76-1035	【小】山内小児科医院（上町） 【内】藤元上町病院（上町） 【内・呼】ホームクリニックみまた（三股町） 【外・内】山路医院（山田町） 【麻・整・内】よしかわクリニック（前田町） 【眼】宮田眼科病院（蔵原町）	22-0048 23-4000 52-1348 64-3133 23-9384 22-1441
2/23 (木)	<ul style="list-style-type: none"> 【内】中島病院 栄町薬局 末吉薬局 あおい薬局 	76-1065 76-4240 76-0149 76-1035	【内・小】久保原田中医院（久保原町） 【内】ベテスタクリニック（年見町） 【内・循】みしま内科クリニック（三股町） 【脳】都城フォレスト・クリニック脳神経外科（下川東） 【整・リハ・リウ】池之上整形外科（上川東） 【耳鼻】やの耳鼻咽喉科（吉尾町）	22-7700 22-1700 51-8100 80-4313 23-2311 27-5222
2/26 (日)	<ul style="list-style-type: none"> 【内・整・外・肛】津曲胃腸科整形外科 【内・外】鮫島クリニック 豊栄調剤薬局 中央薬局 あおい薬局 	482-0241 72-0777 482-5775 72-2121 76-1035	【脳・外】柳田病院（東町） 【内・消】瀬ノ口医院（姫城町） 【内】長倉医院（三股町） 【外・胃・肛】はまだクリニック（祝吉町） 【形・皮】いき形成外科ひふ科クリニック（年見町） 【産・婦】野田医院（蔵原町）	22-4862 25-5155 52-2109 45-2266 45-0020 24-8553

※日曜日・休日在宅・当番医・薬局欄には、予定を掲載しています。変更になる場合がありますのでご確認ください。
 ※曾於市内の休日在宅医は曾於医師会のホームページでもご覧いただけます。
 ※都城市・北諸県郡管内の次の休日の救急診療機関は、電話でのテープ案内（☎0986-23-5555）を行っていますので、ご活用ください。また、宮崎県福祉保健部医療業務課の「みやざき医療ナビ」でもご覧いただけます。（http://www.e-navi.pref.miyazaki.lg.jp/qport/）
 ※曾於医師会夜間急病センター（午後7時～午前7時まで 365日年中無休）☎099-482-5899へ。紹介状は必要ありません。

戸籍の窓

—こせきのまど—

12月受付分

戸籍の窓では、市民環境課等で掲載依頼をいただいた方のみ掲載しています。（※敬称略）

結婚
おしあわせに

樺田氏 財部
山中氏 大隅
紗弥香 優名
八木氏 大隅
加世田氏 大隅
朋拓名
子馬

東新氏 末吉
森田氏 末吉
美大名
里輔

誕生おめでとう

坂上ノ瀬 口瀬 瑠結 那月 女女	父母 佐拓友和 也利恵也	大隅 出生児 性別 父母	浜鎌木 徳 池 松 松 田倉屋 留 上 本 葉 来快璃 楓 雅 悠 一 実成月 楓 空 希 将 女男男男男男	父母 菜健昌 亜嘉 友隆 愛昌 あ洋 里一 々美太 子信 梨沙 謙 里仁 奈秀 み平 佳智	末吉 出生児 性別 父母
------------------------------	--------------------	-----------------------	--	---	-----------------------

おくやみ

中竹丸種吉寶松増二 村下山田田來田森 牟禮 純ミ正辰義トナトシ 定則工盛美德エ子 名 85 98 87 92 91 95 102 95 90 年 歳 歳 歳 歳 歳 歳 歳 歳 歳 齡	末吉 出生児 性別 父母	米曾西西 廣 上 澤原野 園 瀬 村 梨琉 貴 帆 歩 帆生 睦 晴 孝 夢 女男男男男男	父母 満芳朱 莉安 富央 久孝 明満 奈奈敬 音 菜彦 衣崇 美幸 日香秋	財部 出生児 性別 父母
---	-----------------------	---	---	-----------------------

吉児福新徳生 松玉島保丸山 キ重重利清 實名 り文雄広光 名 94 89 84 66 91 88 年 歳 歳 歳 歳 歳 齡	財部 出生児 性別 父母	牧有前盛岩山八隈東 野島畑田崎下木元 氏 大隅 京武ヒ京哲勝一 彰名 子彦エ子郎藏農 名 83 65 78 88 88 73 89 92 86 年 歳 歳 歳 歳 歳 歳 歳 齡	末吉 出生児 性別 父母
---	-----------------------	--	-----------------------

編集後記 editorial note

今月の表紙は「鬼追い」。真っ暗な夜の熊野神社で鬼が暴れ回る奇習です。広報担当では撮影難易度MAXと伝えられています。広報の研修会で講師に撮影方法を尋ねたところ「あきらめた方がいい」と言われたほど…。なんとか撮影しようと最初に鬼が鳥居から飛び出すところを待ち構えていました。本格的に暴れだすと、鬼がどこから現れるかわからないハラハラとした雰囲気に向けて撮影できず。表紙になったのは数少ない成功写真のひとつでした。もっと鬼の迫力が伝わる写真を撮りたいと、来年への目標がひとつできました。（吉田）

令和5年 自主文化事業

鼓童 交流公演 in そお

令和5年 3月19日(日)

開場 午後1時30分 / 開演 午後2時

会場 末吉総合センター

料金 全席指定 一般 2,500円
高校生以下 1,500円



チケット発売中

良い席は
お早めの購入を
お勧めします

「鼓童」太鼓を中心とした伝統的な音楽芸能に無限の可能性を見出し、現代への再創造を試みる集団。1981年にベルリン芸術祭でデビューし、これまで50ヶ国6,000回を超える公演を行っています。

交流公演は、「太鼓って楽しい。」「観て聴いて叩いた太鼓の音を五感で感じてもらえるような舞台」をコンセプトに、鼓童の公演が初めての方、お子さまからおじいちゃん、おばあちゃんまで家族で楽しんでいただける内容となっています。

【お問い合わせ：末吉総合センター ☎ 0986-76-7100】

第40回記念 吉井淳二 記念大賞展

授賞式

日時：令和5年2月18日(土)

12時～(予定)

会場：末吉総合体育館

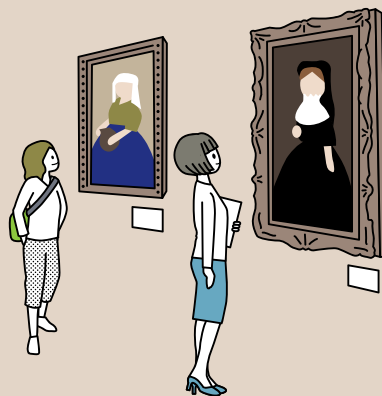

観覧

期間：令和5年2月18日(土)～3月5日(日)

※2月26日(日)はアートイベントを開催します。

時間：午前9時～午後6時

※2月18日(土)は、授賞式終了後の午後3時より開場(予定)

会場：末吉総合体育館

入場料：無料

【お問い合わせ：生涯学習課 生涯学習係 ☎ 0986-76-8873】

