

新型コロナウイルス感染症の影響による
令和4年度国民健康保険税・介護保険料
・後期高齢者医療保険料の減免について

新型コロナウイルス感染症の影響により一定の要件を満たす方は、申請により国民健康保険税・介護保険料・後期高齢者医療保険料が減免になる場合があります。

対象① 新型コロナウイルス感染症により世帯の主たる生計維持者が死亡、または重篤な傷病(※1)を負った世帯の方

全額免除

※1 重篤な傷病とは、新型コロナウイルス感染症の症状が重く、1カ月以上の治療を有すると認められる場合をいいます。

対象② 新型コロナウイルス感染症の影響により、世帯の主たる生計維持者の事業収入等(※2)の減少が見込まれ、以下の要件全てに該当する世帯の方

一部減額

※2 事業収入等とは事業収入・不動産収入・山林収入・給与収入です。

【保険税(料)が一部減額される具体的な要件】

世帯の主たる生計維持者について

- 事業収入等のいずれかの減少額(保険金、損害賠償などにより補てんされるべき金額がある場合は、控除後の金額)が令和3年の当該事業収入等の額から3割以上減少見込みであること
- 令和3年の合計所得金額が1,000万円以下であること(国民健康保険税・後期高齢者医療保険料の場合)
- 減少が見込まれる事業収入等に係る所得以外の令和3年の所得合計額が400万円以下であること

【保険税(料)の減免額】

保険税(料)の減免額は、減免対象保険税(料)額

[(A) × (B) ÷ (C)] に減免割合(d)をかけた金額です。

(A) 当該世帯の被保険者全員について算定した保険税(料)額

※介護保険料の場合は、対象第1号被保険者の保険料額
※後期高齢者医療保険料の場合は、同一世帯に属する被保険者について算定したそれぞれの保険料額

(B) 世帯の主たる生計維持者の減少することが見込まれる事業収入等に係る令和3年の所得額

(C) 世帯の主たる生計維持者および当該世帯に属する全ての被保険者につき算定した令和3年の合計所得金額・介護保険料の場合は、主たる生計維持者の前年の合計所得金額

国民健康保険税・後期高齢者医療保険料の減免割合

主たる生計維持者の令和3年の合計所得金額	減免割合
300万円以下であるとき	10分の10
400万円以下であるとき	10分の8
550万円以下であるとき	10分の6
750万円以下であるとき	10分の4
1,000万円以下であるとき	10分の2

介護保険料の減免割合

主たる生計維持者の令和3年の合計所得金額	減免割合
210万円以下であるとき	10分の10
210万円を超えるとき	10分の8

※(B)(C)の所得額が0円またはマイナスの場合、対象となりません。

※世帯の主たる生計維持者の事業等の廃止や失業の場合には、令和3年の合計所得金額にかかわらず対象保険税(料)の全額を免除します。

【必要書類】

- ①の対象者 ⇒ 医師による死亡診断書や診断書など
- ②の対象者 ⇒ 収入金額が記載されている令和3年分確定申告書の写し
令和4年1月分から12月分までの、収入が分かる帳簿や給与明細書等の写し など

申請期限

令和5年
3月31日(金)

お問い合わせ

国民健康保険税

介護保険料

後期高齢者医療保険料

税務課 市民税係(1階受付⑩番)

介護福祉課 介護保険係(1階受付⑥番)

保健課 国民健康保険係(1階受付⑦番)

☎ 0986-76-8804

☎ 0986-76-8807

☎ 0986-76-8806

農地・農業用施設の 日常的な維持管理について

農道・排水路・頭首工・用水路・ため池などの日常的な維持管理は、集中豪雨や台風による災害を防止・軽減するためにとっても大切です。

- 日常点検で良好な維持管理に努めましょう。
- ため池や水路などは天気予報を確認し早めに水量調節をするなど豪雨前に対策を取りましょう。
- 災害発生時は人命最優先、二次災害防止が大切です。天候が回復してから被害調査を行ってください。

農業用施設の維持管理不良は災害復旧事業に採択されません。水路などの草刈り・泥上げ・清掃作業などを定期的の実施して記録写真を保管してください。

問 耕地課 農地整備係

☎ 0986-76-8810

暮らしの便利帳に広告を 掲載しませんか

市役所での手続きや暮らしに役立つ情報を分かりやすくまとめた『暮らしの便利帳』を(株)サイネックスと共同で発行します。

発行経費は全て広告収入で賄われます。広告を募集するために事業所などを訪問しますので、ご協力をお願いします。

※ 12月に発行予定です。

◎広告掲載の申し込み

(株)サイネックス

☎ 099-253-6398

問 企画課 広報係

☎ 0986-76-8802



2017年に発行した『暮らしの便利帳』

情報掲示板

そお市の情報をお届け!

医療費窓口負担割合の 見直しについて

後期高齢者

後期高齢者医療制度に加入している75歳以上の方などで、一定以上の所得のある方は医療費の窓口負担割合が2割になります。

※窓口負担割合3割の現役並み所得者を除きます。

※変更対象となる方は後期高齢者医療の被保険者のうち約20%の方です。

※住民税非課税世帯の方は基本的に1割負担となります。

● 開始日 10月1日(土)

例年7月頃に郵送している8月からの保険証は短い有効期限となります。全ての被保険者へ9月頃に10月からの保険証を再度郵送します。詳しくは同封する案内文をご確認ください。

問 保健課 国民健康保険係

☎ 0986-76-8806

サマージャンボ宝くじ発売

◎サマージャンボ宝くじ

1等 5億円×24本

※発売総額720億円・24ユニットの場合

◎サマージャンボミニ宝くじ

1等 3千万円×28本

※発売総額210億円・7ユニットの場合

● 発売期間 7月5日(火)～
8月5日(金)

● 抽選日 8月17日(水)

※この宝くじの収益金は市町村の明るく住みよいまちづくりに使われます。

問 県市町村振興協会

☎ 099-206-1001

お知らせ

歯周病検診

無料

● 対象 40歳・50歳・60歳・70歳の節目年齢の方

● 期間 11月末日まで

● 料金 検診1回限り無料

● 医療機関

関歯科クリニック・有村歯科医院・歯科朝川医院・井上歯科医院・渡辺歯科クリニック・宅間歯科医院・せと歯科医院・すみよし歯科・みずぐち歯科クリニック・上町さくら歯科医院

問 保健課 子育て応援係

☎ 0986-76-8806

お口元気歯ッピー健診

無料

お口機能のチェックを行います。義歯を使用している方も対象です。県内の歯科医療機関へ予約を入れて受診してください。

● 対象 今年度76歳・80歳になる方
※対象者には受診券(オレンジの封筒)を郵送しています。

● 期間 6月1日(水)～
令和5年1月31日(火)

● 料金 検診1回限り無料

問 県後期高齢者医療広域連合

業務課 保健事業班

☎ 099-206-1329

やまびこ館(財部駅)に 無料Wi-Fiを設置

接続方法は館内に掲示しています。ご不明な点はお問い合わせください。

問 企画課 定住推進係

☎ 0986-76-8802

「税を考える週間」作品の募集

11月11日から11月17日は「税を考える週間」です。市では税について関心を深め、税の意義や役割を正しく認識してもらうため硬筆・書道・標語の作品を募集します。

◎募集課題

硬筆の部 小学1・2年生

書道の部 小学3～6年生

※課題は後日学校を通してお知らせします。

標語の部 中学生以上

※税に関するもので未発表作品に限ります。

◎申込方法

硬筆/毛筆の部 ・各学校から提出
標語の部

・中学生は各学校から提出

・高校生以上は官製はがき1枚に1点を提出。

●申込期間 7月21日(木)～
9月2日(金)

※表彰者には文書でお知らせします。

※入賞・入選作品は本庁および各支所で展示し市報12月号に掲載します。

※作品は展示期間終了後に返却します。

問 税務課

☎ 0986-76-8804

古民家を活用しませんか

市に寄贈された古民家を活用する団体を募集します。改修・設備工事などに対し700万円を上限とした補助金交付を予定しています。

●募集方法 公募型プロポーザル方式

●申込期間 8月1日(月)～
8月12日(金)

※7月31日まで現地見学できます。

※詳しくはお問い合わせください。

◎スケジュール

8月中旬 審査

8月下旬 決定通知

9月下旬 契約・補助金手続き

問 企画課 定住推進係

☎ 0986-76-8802



募 集

ビューテラス桜ヶ丘 入居者の募集

市営住宅

●所在地 大隅町岩川5952番地4

●間 取 2DK

●募集戸数 1戸

●家 賃 1万8千円～

●申 込 大隅支所 建設水道課

●申込期間 7月1日(金)～
7月15日(金)

応募者数が募集戸数を超える時は、公開の抽選で入居者と補欠者を決定します。

●抽選日 7月19日(火)

●時 間 午後2時

●場 所 大隅支所 別館2階
大会議室

※抽選に参加された方の結果を優先します。

※詳しくはお問い合わせください。

問 大隅支所 建設水道課 管理係

☎ 099-482-5953



令和
4年度

自衛官などの募集案内

募集種目	資 格	申込期間	
航空学生	18歳以上21歳未満(海上は23歳未満)の者で高卒者(見込含)または高専3年次修了者(見込含)	7月1日～9月8日	
一般曹候補生	18歳以上33歳未満の者	7月1日～9月5日	
自衛官候補生 (男子・女子)	18歳以上33歳未満の者		
防衛大学校学生	推薦	18歳以上21歳未満で高卒(見込含)または高専3年次修了(見込含)で学校長が推薦する者	9月5日～9月11日
	総合選抜 一 般	18歳以上21歳未満で高卒者(見込含)または高専3年次修了者(見込含)	7月1日～10月26日
防衛医科大学校	医 科 学 生		7月1日～10月12日
	看護学科学学生		7月1日～10月5日

※詳しくはお問い合わせください。

問 自衛隊 鹿児島地方協力本部 大隅地域事務所 ☎ 099-482-1405

憶神社六月燈復活祭 2022

昭和の終わりで途切れていた六月燈が復活。地域活性化と憶神社復興のためのチャリティ音楽イベントです。



●日 程 7月23日(土)

●開 場 午後3時30分

※午後8時30分終了予定。

●場 所 末吉町 憶神社

●入 場 料 無料

※チャリティ募金にご協力ください。

問 南之郷もりあげ隊

✉37305moriagetai@gmail.com

六月燈復活祭 2022 検索

弥五郎どんファンタジア 2022 の開催

◎第1部

落語 桂竹千代

「弥五郎どんと古事記」

◎第2部

弥五郎どんファンタジア

子供と大きな子供のための音楽劇

●日 程 7月24日(日)

●開 場 午後0時30分

●開 演 午後1時30分

●場 所 大隅文化会館

●入場料 大人 2,000円

高校生以下 1,000円

※大人の当日券は2,500円です。

●チケット販売 大隅文化会館・末吉総合センター・財部中央公民館・浜田書店・浜田文宝堂

●定 員 800名

問 ひら動物病院

☎099-482-0373

岩川保育園

☎099-471-2218

イベント

ブルーベリー収穫体験

ブルーベリーはビタミンCや視力改善効果のあるアントシアニンが豊富な果物です。

●申込期限 実施日の2日前まで

●参加費 600円

※食べ放題で200gは持ち帰りです。

※1kg 1,500円で販売します。

◎松村農園(末吉町深川 1045-5)

●日 程 7月9日(土)

7月16日(土)

●集合時間 午前8時

●集合場所 (一社) 曾於市観光協会

◎由宇子ファーム

(末吉町二之方 4185-1)

●日 程 7月23日(土)

7月30日(土)

●集合時間 午前8時

●集合場所 由宇子ファーム

問 (一社) 曾於市観光協会

☎0986-28-0111



矢岳登山の開催

ヤマボウシ咲く矢岳をゆったりと楽しみましょう。

●日 程 7月17日(日)

●時 間 午前9時~午後3時

●集合時間 午前8時30分

●集合場所 高原町皇子原公園駐車場

●定 員 先着30名

●参加費 1,000円(保険料・ガイド料を含む)

※山歩きに適した服装でお越しください。

※雨具・水筒・弁当などを持参してください。

問 そお・みやこんじょジオガイドクラブ 宮川

☎090-3797-3845

令和4年度

障害者委託訓練生の募集

障がいをお持ちの方を対象に訓練生を募集します。

●訓練科 パソコン事務科鹿屋②(3カ月コース)

●訓練期間 10月4日(火)~12月28日(水)

●訓練内容 Word・Excelの基本操作/写真加工・ホームページ作成 など

●訓練場所 鹿屋パソコンスクール

●定 員 7名

※応募者が少ないときは実施しない場合があります。

●料 金 無料

※教材費8,800円は自己負担です。

●申込期間 7月7日(木)~9月1日(木)

●申込方法 ハローワーク・鹿児島障害者職業能力開発校にお問い合わせください。

◎選考日程

面 接 9月14日(水)

合格発表 9月28日(水)

問 国立・県営鹿児島障害者職業能力開発校

☎0996-44-2206

放送大学入学生の募集

放送大学では2022年10月入学生を募集しています。

10代から90代の約9万人の学生が学んでいます。

心理学・福祉・経済・歴史・文学・情報・自然科学など約300の幅広い授業科目があり、1科目から学ぶことができます。

資料を無料で差し上げています。お気軽に請求ください。

◎出願期間

1回目 8月31日(水)まで

2回目 9月13日(火)まで

問 放送大学鹿児島学習センター

☎099-239-3811

ミズノ忍者学校の開催

ミズノが開発した遊びプログラム教室を開催します。

◎1回目

- 対象 未就学児～小学1年生
- 日程 8月21日(日)
- 時間 午前10時30分～正午

◎2回目

- 対象 小学2～3年生
- 日程 8月21日(日)
- 時間 午後1時30分～午後3時

- 場所 ジャパンアスリート トレーニングセンター大隅
- 定員 各25名
- 受講料 各1,000円(税込・スポーツ保険含む)
- 指導者 株式会社ミズノ
- 申込 電話もしくは  申し込みフォームから。
- 問 ジャパンアスリート トレーニングセンター大隅 ☎099-477-1102

寄附

山中貞則顕彰記念事業 寄附金

令和4年5月受付分 16件

※敬称略・受付順

大迫博昭・大迫鈴子・株式会社山本組・株式会社川原設備・あおぞら農業協同組合・株式会社川原田工務店・株式会社タイヘイ・中礼建設株式会社・徳澤建設株式会社・大隅衛生企業株式会社・株式会社渡辺組・佐藤建設株式会社・大隅建設協同組合・西原建設株式会社・株式会社上集組・匿名1件

合計 237万円

令和4年5月末時点

671件 3億1,138万1,567円

※寄附金の目標額は5億円です。

ランニングクリニック の開催

ランニングへ挑戦やスキルアップを目的としたイベントです。

◎ランニングクリニック

- 対象 マラソン完走を目指す19歳以上の一般の方
- 日程 1回目8月20日(土)
2回目8月28日(日)
- 時間 午後3時～午後5時
- 定員 各20名
- 受講料 1回1,000円(税込)

◎ランニングクリニック初級編

- 対象 マラソン初心者で19歳以上の一般の方
- 日程 1回目8月20日(土)
2回目8月28日(日)
- 時間 午前10時～正午
- 定員 各15名
- 受講料 1回500円(税込)
- 場所 ジャパンアスリート トレーニングセンター大隅
- 指導者 川邊健斗(ジャパンアスリートトレーニングセンター大隅)
- 申込 電話もしくは申し込みフォームから。



- 問 ジャパンアスリート トレーニングセンター大隅 ☎099-477-1102



親子療養所交流会の開催

親子でハンセン病について学び、療養所の入所者とオンラインで交流する方を募集します。

- 対象 小学生・中学生・高校生と保護者
- 日程 8月4日(木)
- 申込 7月15日(金)まで
- 定員 先着60名
- 場所 かごしま県民交流センター
- 問 保健課 子育て応援係 ☎0986-76-8806

鹿児島県 親子療養所交流会 検索

サマーキッズ in SOO の開催

◎花房峡キャンプ場

- 日程 8月6日(土)
- 内容 お米とぎ・弓矢作り・火起こし体験・飯ごうでご飯を炊く・昼食(カレー)
- 参加費 大人2,000円
子ども1,500円
- ※子ども2人目以降は1,000円

◎大川原峡キャンプ場

- 日程 8月20日(土)
- 内容 お米とぎ・昔のあそび体験(水鉄砲作りなど)・飯ごうでご飯を炊く・昼食(カレー)
- 参加費 大人1,500円
子ども1,000円

- 対象 小学生までの親子
- 時間 午前9時30分～午後1時
- 定員 先着20名
- 準備 タオル・着替え・マスク
- 申込 開催日の1週間前まで
- ※保険・材料代・体験代を含む。
- ※新型コロナウイルスの影響により中止となる場合があります。
- ※雨天の場合は前日に開催の有無を判断します。
- 問 (一社) 曾於市観光協会 ☎0986-28-0111

図書購入寄附金

令和4年4月受付分 2件
 内山和浩様(曾於市末吉町)
 橋口真人様(曾於市末吉町)
 令和4年5月受付分 1件
 川口祐介様



曾於市育英奨学資金への寄附金

令和4年5月受付分 2件
 末吉高校同窓会(曾於市末吉町)
 会長 吉永辰美様 40万円
 東海地区曾於市会(愛知県一宮市)
 会長 谷川茂男様 10万円



曾於市思いやりふるさと寄附金(ふるさと納税)

令和4年5月受付分
 3,422件
 6,018万4,000円

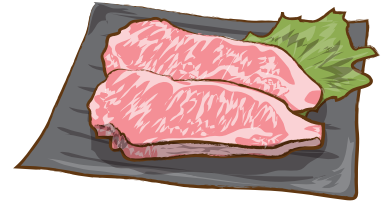

令和
3年度

公文書と個人情報の開示請求状況を公表します

情報公開条例の運用状況

市民の皆さんの理解と信頼を深め、適正に制度の運営が図られるよう公文書開示状況を公表します。

公文書開示の実施状況

実施機関	開示請求件数	処理状況			
		開示	部分開示	不開示	取下げ
市長	12	2	10	0	0
議会	0	0	0	0	0
教育委員会	1	0	1	0	0
農業委員会	0	0	0	0	0
監査委員	0	0	0	0	0
選挙管理委員会	0	0	0	0	0
固定資産評価審査委員会	0	0	0	0	0
合計	13	2	11	0	0

※部分開示および不開示は公文書に個人情報が含まれていたものや、文書が存在しないものです。

※不服申立てはありませんでした。

各種市政情報の閲覧状況

市政に関する情報を積極的に公表・提供するため、次表の情報は市役所本庁1階の情報公開室(7月から10月までは総務課窓口)で閲覧することができます。

市政情報の閲覧状況

種類	閲覧できる件数
市の長期計画・基本計画 など	24件
財務に関する情報	10件
審議会などの会議録 など	8件
合計	42件

個人情報保護条例の運用状況

個人情報保護制度が適正に運用されているか判断する材料として令和3年度の請求状況を公表します。

保有個人情報開示の実施状況

実施機関	開示請求件数	処理状況			
		開示	部分開示	不開示	取下げ
市長	6	6	0	0	0
議会	0	0	0	0	0
教育委員会	0	0	0	0	0
農業委員会	0	0	0	0	0
監査委員	0	0	0	0	0
選挙管理委員会	0	0	0	0	0
固定資産評価審査委員会	0	0	0	0	0
合計	6	6	0	0	0

※部分開示および不開示は他人の個人情報が含まれている場合などや請求した個人情報が存在しないものです。

※不服申立てはありませんでした。

市の機関が取り扱っている個人情報取扱事務の登録件数は次表のとおりです。

実施機関	登録件数
市長	885件
議会	8件
教育委員会	183件
農業委員会	20件
選挙管理委員会	7件
合計	1,103件

問 総務課文書法制係 ☎ 0986-76-8806

規制を受けない屋外広告物について

屋外広告物には規制を受けない適用除外広告物があります。

①禁止物件・禁止地域・制限地域であっても許可を受けずに表示できるもの

法令の規定によって表示する広告物。/ 国や地方公共団体が公共的目的をもって表示する広告物。/ 公職選挙法に基づく選挙運動のためのポスターなど。/ 公益上必要な施設などで寄贈者名などを表示する広告物。(1施設などで1個。表示面積は0.3㎡以内。)

②禁止地域・制限地域で許可を受けずに表示できる主なもの

◎自分の店名などを自分の事業所などに表示するもの

地域区分	表示面積の合計	要件	
禁止地域	第1種	2㎡以内	・広告物ごとの許可基準が守られていること。(表示面積に関する基準を除く。)
	第2種		
	第3種		
制限地域	第1種	10㎡以内	
	第2種		
	第3種		

◎土地や物件に管理のために表示するもの

地域区分	表示面積の合計	要件	
禁止地域	第1種	2㎡以内	・広告物ごとの許可基準が守られていること。(表示面積に関する基準を除く。)
	第2種		
	第3種		
制限地域	第1種	5㎡以内	
	第2種		
	第3種		

◎工事現場の板塀や店舗のシャッターに表示するもの

地域区分	要件	
禁止地域	第1種	・宣伝用でないこと。 ・塗料の直接塗布などの方法で表示するもの。 ・工事現場の板塀などは工事施行期間内であること。
	第2種	
	第3種	
制限地域	第1種	・シャッターなどに店名などを表示する場合は0.5㎡以内で、1面につき1カ所に限る。
	第2種	
	第3種	

●表示面積算出方法

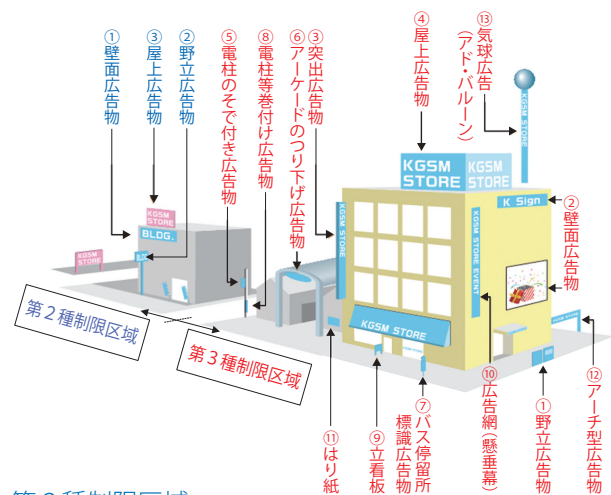

第2種制限区域

表示面積①～③の合計 $\geq 10\text{m}^2$ の場合は許可を受けずに表示できます。

第3種制限区域

表示面積①～⑬の合計 $\geq 20\text{m}^2$ の場合は許可を受けずに表示できます。

POST CARD

お手数ですが
63円切手をお貼りください

曾於市役所 企画課
広報係 行

2022.7 #205

ご住所

電話

お名前 掲載する際は、イニシャルで掲載いたします

ペンネーム (ペンネームを希望する場合)

年齢	歳	性別	男・女
----	---	----	-----

ウクライナ人道危機救援金のお礼

市では本庁・大隅支所・財部支所に救援金箱を設置したところ、多くの温かい善意が寄せられました。市民の皆さま・来庁者の皆さまに感謝いたします。

- 期 間 3月11日～4月28日
- 救援金総額 97万240円
- 振込先 日本赤十字社
- 振込日 5月10日

広告

《 災 害 対 策 資 金 の ご 案 内 》

資金名	サツマイモ基腐病対策資金	新型コロナウイルス対策資金
対象者	サツマイモ基腐病の影響により 経済的打撃を受けた組合員	新型コロナウイルス感染症の影響により 経済的打撃を受けた組合員
資金使途	農業経営に必要な運転資金	今後の事業継続に必要な資金
借入金額	2,000万円以内 (本資金と他の運転資金(他行含む)の残高合計が、過去3カ年の年間経費の平均値の範囲内であること)	
貸付期間	10年以内(うち据置期間3年以内)	
その他	-	※利子補給あり(農林中金・県連) ※保証料助成あり

※上記以外の諸条件等、詳しくは各支店融資窓口へお尋ねください。

【お問い合わせ】 そお鹿児島農業協同組合

大隅支店 099-482-6813 財部支店 0986-72-3114 末吉支店 0986-76-7703 本所 099-482-6804

※マイカーローン・教育ローンキャンペーン実施中!!

広告

トラクター・重機・トラック・農機具

古くても、壊れてても、不動車でも **見積り無料**

どこよりも高く買い取る ことを目指しています!! **どこでもかかります!**

広報誌を見て、ご連絡下さった方へ粗品、又は買取額 10%UP致します。

TEL: 0986-77-9092

農機具高価買取専門店 **Avanti** 古物商許可 第951040015111号
アヴァンティ 携帯: 080-3375-9750
〒885-1105 宮崎県都城市丸谷町 **FAX: 0986-77-9092**
<https://kaitorimiyazaki.jimdo.com>

広告

エアコンクリーニング
(家庭用、業務用)

ハウスクリーニング
(キッチン、レンジフード、トイレ、浴室、空室清掃)

見積もり
無料

おそうじ屋 **TEL/FAX: 0986-58-8577**

O.C.C. 〒899-8605
House cleaning 鹿児島県曾於市末吉町二之方5694-7
Cellular Phone: 070-8318-0726

読んだ感想、今後取り上げてほしい話題や記事、あなたの身近で起きた出来事などお寄せください。

.....

.....

.....

.....

.....

.....

.....

.....

.....

一番おもしろかった記事

今後取り上げてほしい事