

今月の PICK UP!

情報 掲示板

給水管の定期的な確認を 水道課 工務係 ☎ 0986-76-8812

市の水道事業の配水管から個人宅へ分岐している管が給水管です。給水管は個人の資産です。給水管に異常がないか、止水栓が正常に作動するかを定期的にご確認ください。水道メーターより配水管側で自然発生による漏水や止水栓の不良のある場合は市の負担で修繕しますのでご連絡ください。水道メーターより宅内側で異常がある場合は指定給水装置工事業者へ修理依頼をしてください。

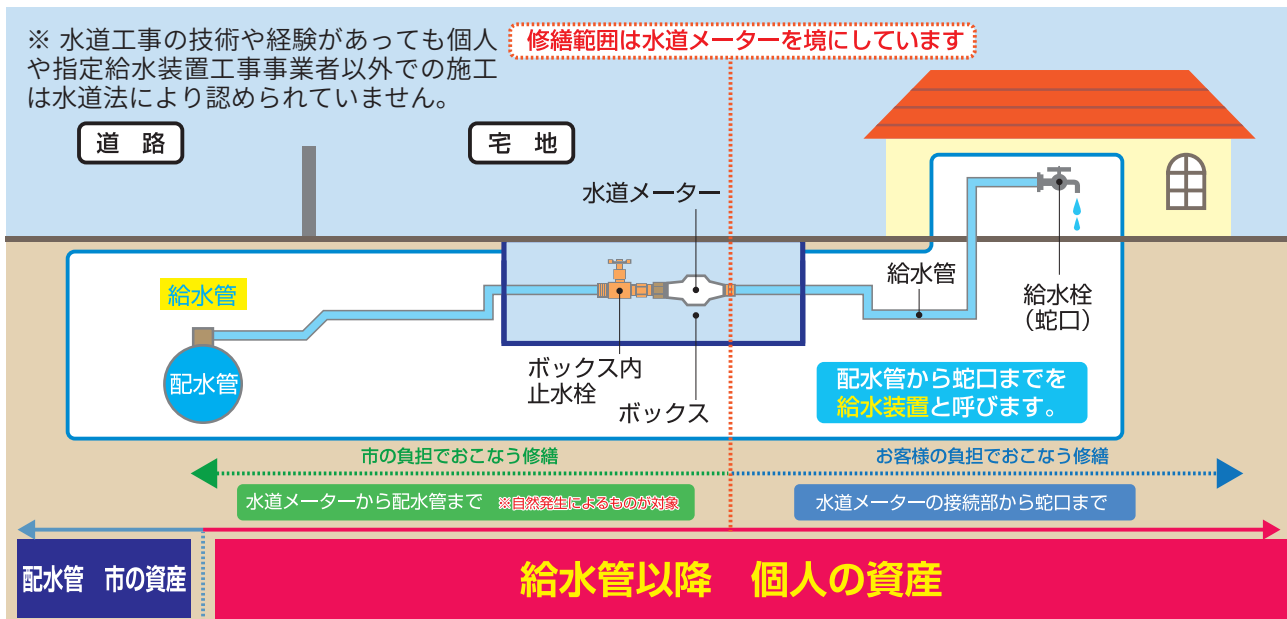

上下水道管の位置確認のお願い 水道課 管理係 ☎ 0986-76-8812

伐採・開削作業中に上下水道管の破損などの事故や被害が発生しています。上下水道事業の給水区域内で作業をする際には、安全確保のために公道部・民有地問わず、事前に市役所で水道管位置の確認をお願いします。

国道10号線沿いなど市内には民有地内に水道管（本管）が埋設されている箇所がありますので特に注意をお願いします。

浄化槽設置整備事業について 水道課 管理係 ☎ 0986-76-8812

公共下水道区域以外の市内全域で新築・既存家屋に浄化槽を設置する方に補助金を交付しています。

- 補助要件
 - ・ 賃借料をとるなど営利目的の住宅でないこと。
 - ・ 住宅と店舗を併設する場合、店舗面積が住宅面積を超えないこと。

【補助対象範囲】

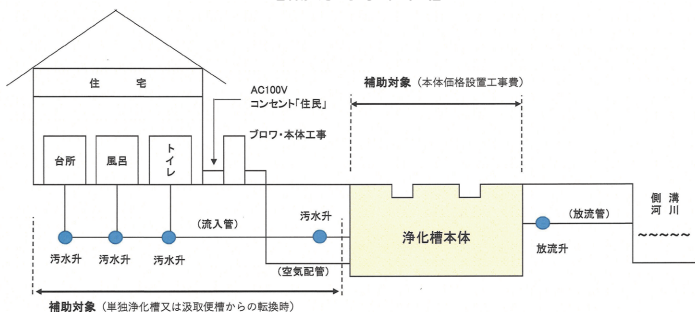

【補助金額】

区分	浄化槽整備事業補助金額	単独浄化槽または汲取便槽撤去費補助金	単独浄化槽または汲取便槽転換にともなう配管補助金
5人槽	33万2千円	上限9万円	上限30万円
7人槽	41万4千円		
10人槽	54万8千円		

狂犬病予防注射の接種について

狂犬病予防注射は1年に1回接種することが法律で義務付けられています。接種は最寄りの動物病院または集団接種で受けることができます。

注射費用		
	注射料金	注射済票 交付手数料
市内の動物病院	2,850円	550円
市外の動物病院	※動物病院へお問い合わせください	550円

※市外の動物病院で接種された場合は注射済票を発行しますので環境係窓口までお越しください。

◎下記の場合は環境係へお問い合わせください。

- ・犬を飼った場合。
- ・犬が死亡した場合。
- ・犬がいなくなった場合。
- ・迷い犬を保護した場合。

問 市民環境課 環境係
☎ 0986-76-8805

生ごみ処理機器購入補助金について

市ではごみ減量のため家庭用生ごみ処理機器購入補助事業を実施しています。必ず購入前に本庁または各支所環境係にご相談ください。

- 対象者 市内に住所があり居住している方
 - 対象機器 市内の店舗で購入したコンポスト容器・密封発酵容器・電気式生ごみ処理機
 - 対象機器 1世帯1基まで
 - 補助金額 購入金額の2分の1以内
 - 補助上限 2万5千円
- 問 市民環境課 環境係
☎ 0986-76-8805



情報掲示板

そお市の情報をお届け!

イノシシなどの防護柵設置(自力施工)要望について

国の「鳥獣被害防止総合対策」で防護柵の資材費が定額で補助される制度が創設されました。

●申込期間 原則6月末まで
※翌々年度以降の要望であれば期限はありません。

●申込方法 要望する箇所の地図を提出

●要件
・まとまった農地で受益者が3戸以上の地区であること。

・慢性的にイノシシまたはシカによる被害を受けている農地で、その被害(おおよそ直近1年以内で特に被害が大きいもの)の写真を提出すること。

・防護柵の設置を直営施工(地元住民による自力施工)で実施すること。
・地元住民で組合などの団体を結成(既存の営農団体も申請可能)し、防護柵の設置に関する地権者からの同意書や設置後の防護柵の維持管理(最低14年以上)を同団体で行うこと。

・防護柵の設置に関係する地権者の同意が全て得られる見込みであること。

※要望した場合早ければ来年度に補助(施工)決定となりますが、国や県の予算配分などにより2~3年後以降に補助(施工)決定となる場合や、資材の納入時期が希望にそえない場合があります。

※農地の条件などにより要望にそえない場合があります。

問 農政課 鳥獣対策係
☎ 0986-76-8808

お知らせ

狩猟免許(わな・銃)の講習会・試験について

講習会・試験の両方を受けるには猟友会への申し込みなどが必要です。希望される方は6月中旬頃までに、お住まい先の各猟友会(末吉・南之郷・岩川・月野・恒吉・財部)に相談のうえ申し込みください。講習会・試験両方を受け免許取得後、市内の猟友会に入会する場合は上限1万円の補助があります。

◎講習会(大日本猟友会主催)

- 日程 8月26日(土)
- 場所 大隅中央公民館

◎試験(鹿児島県主催)

- 日程 8月27日(日)
- 場所 大隅中央公民館

- 申込期限 6月中旬頃まで
- 受講料 1万円
- ※わな・銃いずれも同額。
- 受験手数料 5,200円(鹿児島県収入証紙代)と84円切手(返信用)

※写真1枚(縦3㌘・横2.4㌘)と医師が発行する診断書1通が必要です。

●受験資格 県内居住者
※わな猟免許は18歳、第一・二種銃猟免許は20歳にそれぞれ満たない方は除く。

※統合失調症・そううつ病・てんかんなどの病気にかかっている方は除く。

※詳細はお問い合わせください。

問 農政課 鳥獣対策係
☎ 0986-76-8808

スリムゲットレース参加者募集!!

保健課 ☎ 0986-76-8806

~チームでやせて賞金もゲット~

体型や血液データが気になってきた皆さん!3カ月間集中型の健康レースで、健康な体と賞金を手に入れるチャンスです。家族・友人・職場仲間などで申し込みください。
※体重・腹囲の減少値の多い順にポイントを付与し、血液検査結果・血圧の改善結果でポイントが付与され、合計ポイントで順位を決めます。

対象者

20~69歳の曾於市民

※年齢は令和6年3月末日の年齢です。

※先着20チーム

※令和4年度に参加された方は対象外です。



申し込み条件・注意事項

- ①2人1組
- ②初回講習と最終評価には必ずチーム全員が参加すること。
※同日参加でなくても良い。
※チームの1人でも不参加の場合は失格になります。
- ③初回講習当日に令和4年4月1日以降の血液検査結果コピーを持参すること。
※検査項目は中性脂肪、空腹時血糖(随時血糖でも可)が必要です。
※市の特定健診や職場健診、通院中の血液検査結果でも代用可。
※9月に無料の血液検査を実施します。

講習日程(予定)

【初回講習日】 7月8日(土)・9日(日) 午前中 末吉総合体育館
【最終評価日】 10月14日(土)・15日(日) 午前中 末吉総合体育館

①初回講習

- ・体重/腹囲/血圧測定
- ・トレーニング講習

②トレーニング

- ・自宅トレーニング
- ・体重/血圧などの記録【3カ月】

③検査

- ・血液検査【無料】

④最終評価

- ・体重/腹囲/血圧測定
- ・血液検査結果説明
- ・継続トレーニング講習

⑤結果発表

- ・各チーム代表へ連絡

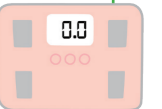

※下記の申込用紙を保健課へ提出または電話にて申し込みください。

きりとり線

<申込用紙>

※日中連絡がとれる番号をご記入ください。

チーム名	氏名	生年月日(年齢)	住所	電話番号(※)
	(代表)	()歳	町	
		()歳		

【お問い合わせ・申し込み】

保健課 健康増進係
☎ 0986-76-8806

申し込み締切:6月21日(水)まで

※曾於市と大塚製薬は包括連携協定を締結し、市民の皆さまへの健康増進を推進しています。スリムゲットレースは、大塚製薬との協定事業として実施します。

そば打ち・そば打ち道具づくり講習会参加者の募集

つなぎなしの細くて長いそば打ちを体験しましょう。自宅でもお手軽にそば打ちができるよう、そば打ち道具づくりを体験しましょう。

- 内容
 - ・講師の指導によるつなぎなしの10割そばのそば打ち。打ったそばは試食し持ち帰れます。
 - ・講師の指導によるそば打ち道具(のし板・のし棒・切り板など)づくり。作った道具は持ち帰れます。
- 日程 7月5日(水)
- 時間 午前10時～午後3時
- 集合時間 午前9時45分
- 場所 大隅農産加工センター
- 定員 先着10名
- 持参物 三角巾・エプロン・保冷バッグ・手袋
- 服装 そば打ち・そば打ち道具づくりの作業に適した服装
- 費用 3,500円
※材料代・保険料など含む。
- 申込方法 電話にて申し込み
- (一社) 曾於市観光協会
☎0986-28-0111

募集

8020 達成者の募集

指定歯科医院に予約をし健診を受けて、8020 達成が確認できると年度内に表彰されます。

- 健診料 無料
- 応募資格 曾於市在住の80歳以上で20本以上の自分の歯を持ち、これまで受賞されていない方。
- 応募期間 6月1日～6月16日
- 指定歯科医院
関歯科クリニック・有村歯科医院・歯科朝川医院・井上歯科医院・渡辺歯科クリニック・宅間歯科医院・せと歯科医院・すみよし歯科・みずぐち歯科クリニック・上町さくら歯科医院
- (一社) 保健課 健康増進係
☎0986-76-8806



歯周病検診について

- 対象 40歳・50歳・60歳・70歳の節目年齢の方
- 期間 11月末日まで
- 料金 1回限り無料
- 指定歯科医院
関歯科クリニック・有村歯科医院・歯科朝川医院・井上歯科医院・渡辺歯科クリニック・宅間歯科医院・せと歯科医院・すみよし歯科・みずぐち歯科クリニック・上町さくら歯科医院
- (一社) 保健課 健康増進係
☎0986-76-8806

新しいPR動画を配信中です。

YouTube



【お問い合わせ】
企画政策課 広報統計係
☎0986-76-8805

曾於地区介護保健組合の情報公開・個人情報保護制度運用状況の公表について

令和4年度の情報公開・個人情報保護制度運用状況を曾於地区介護保健組合情報公開条例および個人情報保護条例に基づき公表します。

内容	情報公開	個人情報保護
開示請求	0件	14件
決定内容	全部開示	0件
	部分開示	0件
	取下げ	0件
	不開示	0件
	不存在	0件
不服申し立てなど	0件	0件

- ◎情報公開制度とは
組合が保有する公文書を住民の皆さんの要求に応じて公開する制度です。
- ◎個人情報保護制度とは
個人情報の適正な取り扱いを確保し、個人情報の開示・訂正および利用停止の請求ができる制度です。
- ◎介護保険の申請をされた方へ
令和3年度より主治医意見書作成のため、申請書に記載されたかかりつけ病院で受診が必要です。受診の際は病院の受付で「介護保険のための受診」であることを伝えてください。
- (一社) 曾於地区介護保健組合
☎099-471-6545



がけ地近接等危険住宅移転事業について

がけ地近くの危険区域に建っている住宅に安全な場所への移転を促進するため、移転者に危険住宅の除却などに要する経費と新たに建設する住宅の経費に補助金を交付します。

- 申請期間 9月末まで
- 対象住宅 昭和46年8月31日以前に建築された2床以上のがけの対象範囲にある住宅や、県が指定した土砂災害特別警戒区域内の住宅などで、現に住居として使用されているもの。

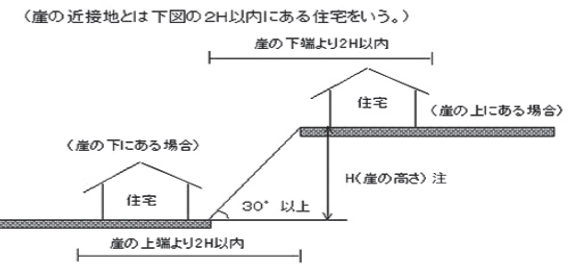

補助限度額

除却等費	除却費 (1㎡あたり)	木造住宅3万1千円
	引越費用等	97万5千円
建物助成費	建設	465万円
	土地取得	206万円
	敷地造成	60万8千円

- ※除去等費は実費補助。建物助成費は金融機関から融資を受けた場合の借入れ金の利子相当額が補助対象(利率は8.5%が限度)です。
- ※年度により限度額は異なります。
- (一社) まちづくり推進課 住宅施設係
☎0986-76-8874

木造住宅の耐震診断・改修工事補助金について

地震による木造住宅の倒壊などの被害を防ぎ、安全な建築物の整備を促進するため耐震診断および耐震改修工事の費用に予算の範囲内で補助金を交付します。

- 補助棟数 耐震診断3棟
耐震改修工事3棟
- 補助要件
 - ・耐震診断・改修を行う木造住宅の居住者または所有者であること。
 - ・木造の専用住宅・長屋または共同住宅であること。
 - ・地上階数が2以下で、延べ面積が500平方メートル以下であること。
 - ・昭和56年5月31日以前に着工された木造住宅であること。
 - ・住居として使用されていることまたは住居として使用することが見込まれること。
- 申請期間 随時受付
※予算に到達した時点で終了。
- 補助率と補助上限

補助対象	補助率	補助上限
耐震診断	対象経費の総額	12万円
耐震改修	対象経費の10分の9	30万円
- (一社) まちづくり推進課 住宅施設係
☎0986-76-8874

井手小児科子ども予防接種クリニック (旧称・井手小児科)

赤ちゃんの予防接種は生後2カ月から始まります

- ①院内感染の無い安心・安全な予防接種
- ②都合のいい日、都合のいい時間の予約
- ③土曜日も午後5時まで予約できます
- ④赤ちゃんがぬれない屋根付き駐車場完備
- ⑤30分に二人の余裕の予約

WEB予約24時間対応



定期予防接種の電話・WEB予約受付中



受付時間	月	火	水	木	金	土
午前 9:00~11:00	○	○	○	×	○	○
午後 14:00~17:00	○	○	○	×	○	○

接種日：月曜～水曜・金曜～土曜日
休診日：木曜・日曜祝祭日
午前・午後共に30分に2人予約

医療法人慈幼会
井手小児科子ども予防接種クリニック
tel.099-473-3211
〒899-7103
鹿児島県志布志市志布志町志布志3227-1

当クリニックのホームページ
https://ide-shonika.com

広告

住宅型有料老人ホーム エスプリ都城 2号館

46,000円 6床
54,000円 34床

随時見学OK!!
コロナ5類移行キャンペーン価格

お問合せ エスプリ都城 TEL 0986-53-3636
〒889-1912 三股町大字宮村字一万城2751-25 エスプリ都城

手話を使ってみよう!

市は令和2年3月23日に手話言語条例を制定しました。手話は言語であり、手話への理解と手話を使用しやすい環境を推進します。手話と親しむために身近なものから覚えて積極的に使ってみましょう。

梅雨

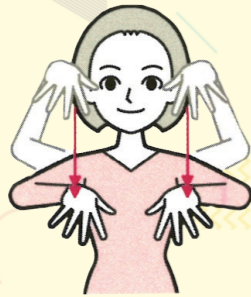

指を広げた両手を上から下へ2回下す。



唇の下につけた右手3指のつまみをこめかみにつける。

(一財) 全日本ろうあ連盟発行『わたしたちの手話 学習辞典ⅠおよびⅡ』より転載
お問い合わせ 福祉介護課 障害福祉係 ☎ 0986-76-8807

POST CARD

お手数ですが
63円切手をお貼りください

〒899-8692
鹿児島県曾於市末吉町二之方1980番地

曾於市役所 企画政策課
広報統計係 行

2023.6 #216

ご住所

電話

お名前 掲載の際は、イニシャルで掲載いたします

ペンネーム (ペンネームを希望する場合)

年齢	歳	性別	男・女
----	---	----	-----

公式 SNS

Instagram



soocity

SNS 紹介ページ



フェイスブック



曾於市役所

ライン



曾於市

ユーチューブ



鹿児島県曾於市
そお市役所

ツイッター



曾於市公式
ツイッター

相談

6月1日は「人権擁護委員の日」

全国人権擁護委員連合会は人権擁護委員法の施行日である6月1日を「人権擁護委員の日」と定めています。人権擁護委員は各市町村長から推薦され法務大臣から委嘱を受けた民間の方です。曾於市には9名が配置されており啓発活動や人権相談を受けるなど積極的に活動を行っています。

●市の人権擁護委員 (敬称略)

- 末吉地区 小原忠教・迫田雪春・小園伊津子
- 大隅地区 田ノ上晃・山本ひとみ・森田永寛
- 財部地区 花房親志・水枝谷孝志・坂口利幸

問 市民環境課 戸籍係

☎ 0986-76-8805

イベント

市民ウォーキングの開催

- 日程 6月10日(土)
 - 集合時間 午前9時
 - 集合場所 大隅文化会館
- ※運動できる服装・ウォーキングできる靴・リュック・帽子・飲み物などを持参してください。
- 問 お世話人 小島
☎ 0986-76-4854

そお・みやこんじょジオガイドクラブ甑岳登山の開催

- 日程 6月25日(日)
 - 時間 午前10時～午後3時
 - 集合時間 午前9時30分
 - 集合場所 宮崎県えびの市元えびの温泉駐車跡地
- 対象 小学生以上
※小学生は保護者同伴。
- 定員 先着30名
- 料金
・高校生以上 1,000円
・中学生以下 300円
- 申込期限 6月23日(金)まで
※登山に適した服装・雨具・水筒・弁当などを持参してください。
- 問 そお・みやこんじょジオガイドクラブ 宮川
☎ 090-3797-3845

パソコン事務科霧島(3カ月コース)訓練生の募集

障害のある方を対象に訓練生を募集します。

- 訓練科 パソコン事務科霧島(3カ月コース)
 - 訓練期間 9月21日(木)～12月15日(金)
 - 訓練内容 パソコンの基本操作/一般事務・営業事務・販売事務に必要なITスキル/ビジネスマナーの習得/就職支援
 - 訓練委託先 特定非営利活動法人 eワーカーズ鹿児島
 - 訓練場所 国分パークプラザ
 - 定員 10人
 - 料金 無料
- ※教材費4,400円は自己負担。
- 募集期間 6月26日(月)～8月18日(金)
 - 面接 9月1日(金)
 - 申込方法 最寄りのハローワークまたは鹿児島障害者職業能力開発校にお問い合わせください。
- 問 国立・県営鹿児島障害者職業能力開発校
☎ 0996-44-2206

寄附

曾於市思いやりふるさと寄附金(ふるさと納税)

令和5年4月受付分
2,842件
4,914万1,000円

広告

三股町に平屋&2階建てのモデルハウスが

GRAND OPEN!

月々3万円台からの家づくり

鹿児島県 No.1
グループ年間完工棟数

【都城店】〒885-0006 宮崎県都城市吉尾町6174-1
tel.0986-36-6180

事前予約特典 初めての方限定 QUOカード 10,000円プレゼント

会場はこちら

都城高専
くら寿司都城店
焼肉のさこま
ハンズマン吉尾店
ジュー都城店

Google MAP▶宮崎県都城市吉尾町6174-1付近

広告

<< 農業資金のご案内 >>

資金名	農業近代化資金	アグリメイク資金
対象者	・認定農業者 ・認定新規就農者 ・集落営農組織 ・一定の条件を満たす農業者等	・JAの組合員(個人、法人、一定の条件を満たす集落営農組織等)
資金使途	農業経営を発展させていくために必要となる施設建設資金等	土地取得を含む、農業に関する幅広い資金ニーズに対応
借入金額	個人 1,800万円以内 法人 2億円以内 ※認定農業者・集落営農組織以外は融資率80%	個人 3,600万円以内 法人 7,200万円以内
その他	※保証料助成有	※利子補給あり(JAバンク)

【ご注意事項】お申込みに際しては、当JA所定の審査をさせて頂き、審査結果によりご融資をお断りさせて頂いた場合がございますのでご了承下さい。

※直近の借入利率、その他の諸条件等、詳しくはJAの窓口にてご確認ください。

【お問い合わせ】 そお鹿児島農業協同組合 大隅支店 099-482-6813 財部支店 0986-72-3114 末吉支店 0986-76-7703 本所 099-482-6804

広告

革命

SDGs

ゴミ削減

解体工事・交換工事をしないお風呂のリフォームだから

『ふろいち 霧島店』 ☎ 090-8621-3577

安い



ビフォー → アフター

浴槽の汚れや冷たい床、古い壁の浴室をツルツル・ピカピカ・温かい空間へ大変身!! → 施工方法多種多様!

現地調査・相談・お見積り 無料!

予算に応じた見積もりもします。ご相談ください。

広告

トラクター・重機・トラック・農機具

古くても、壊れてても、不動車でも **見積り無料**

どこよりも **高く買い取る** ことを目指しています!! **どこでも かけつけます!**

広報誌を見て、ご連絡下さった方へ粗品、又は買取額 10%UP致します。

TEL: 0986-77-9092

農機具高価買取専門店 古物商許可 第951040015111号
アヴァンティ 携帯: 080-3375-9750
Avanti FAX: 0986-77-9092
〒885-1105 宮崎県都城市丸谷町 <https://kaitorimiyazaki.jimdo.com>

広告

見積り無料!





O.C.C.
House cleaning

エアコンクリーニング
(家庭用 業務用)

せんたく槽クリーニング

ハウスクリーニング
(キッチン レンジ フードトレイ 浴室)

お見積り無料です
お気軽にご相談ください

0986-58-8577

おそうじ屋 O.C.C.ハウスクリーニング

〒899-8605 曾於市末吉町二之方 5694-7
携帯電話 070-8318-0726



読んだ感想、今後取り上げてほしい話題や記事、あなたの身近で起きた出来事などお寄せください。

.....

.....

.....

.....

.....

.....

.....

.....

.....

.....

一番おもしろかった記事 _____

今後取り上げてほしい事 _____