

市報そお Soocity

2023

6

No.216



特集 子どもの歯を守るには

郷土を知る 昔々の そお市

生涯学習課 文化財係 ☎0986-76-8873

第38回

戦火迫る！ そのとき月野村は？

日誌の最初は、負傷兵の移送のための駕籠や馬の調達など西郷軍からの依頼が続きます。その後、5月下旬頃から食糧運搬用の馬や病院への食料（鶏卵や梅干し、牛蒡など）の調達、さらに地元民へ出兵依頼があったことが記録され、戦況の厳しさをうかがわれます。

7月4日から29日までの間、突如記録が途絶えます。ちょうどこの頃、都城にいた西郷軍を政府軍が攻撃しており月野村を含む曾於市一帯が戦場となった時期と一致します。この間、戦禍を逃れるために人々は山に潜っていたようです。



『月野村非常日誌』



【アクセス】
実物は、大隅郷土館に展示
曾於市大隅町中之内9146番地

- ※1 要衝………交通面・軍事面などで大切な地点。
- ※2 事務取扱所……現在の役場のような機関。
- ※3 夫役………強制的に課せられる労役のこと。

「月野村非常日誌」は、月野村の人々が戦禍に巻き込まれていく様子と、戦争の大勢の移り変わりがうかがえるたいへん貴重な記録といえます。ぜひ、リアリティに満ちた当時の日誌をご覧ください。

まちのわだい



4月18日 全国茶品評会にむけて 玉露を手摘み収穫

財部町の本村製茶で玉露の手摘み収穫が行われました。今年の生育はよく、1畝30芽ほどの高さまで伸びた茶園を約40人で一斉に収穫しました。



4月9日 4年ぶり溝ノ口洞穴で 中谷奴踊り奉納

財部町の溝ノ口洞穴で「中谷奴踊り奉納」が4年ぶりに行われました。中谷小1年30名ほどの高さまで伸びた茶園を約40人で一斉に収穫しました。学校の児童と3月に卒業した中学生の14名が堂々と奴踊りを舞っていました。



4月22日 霧島ジオパーク・ ウォーキングを開催

大川原峡キャンプ場から中谷小学校まで約12kmを歩く霧島ジオパーク・ウォーキングが開催されました。34名が参加し観光ガイドと一緒に散策しました。



4月20日 農地パトロール を実施

農地の利用状況を調査する農地パトロールの出発式が行われました。農地の状況を把握し、無断転用・遊休農地の発生防止や解消に取り組みます。

5月2日 長年の民生委員活動に 厚生労働大臣表彰



厚生労働大臣特別表彰の伝達式が行われました。これは長年にわたり活動された元民生委員・児童委員に贈られるもので、昨年11月に退任された東江光次さん・鍋山美智子さん・能口律子さん・竹元澄昭さん・榎田淳子さん・羽嶋さなえさん・岩崎惇子さん・中岡マスキさんの8名が受賞されました。市長は「長年のご尽力に感謝申し上げます。今後も地域福祉のためにご協力をお願いします」と話しました。

CONTENTS

- 03 昔々のそお市
- 04 **特集**
子どもの歯を守るには
- 06 実は隣のスゴイ人
- 08 図書館だより
- 09 教育委員会だより
- 10 みんなで知ろう認知症
- 11 健康インフォメーション
初心者向けデジタル解説
- 12 年金・税金 etc.
- 14 今月のカレンダー
- 16 輝く！ヤングワーカー
- 17 今月のPICK UP!
- 19 情報掲示板
- 23 手話を使ってみよう!
- 26 戸籍の窓
- 27 暮らしの情報

今月の表紙



今年開催される『燃ゆる感動かごしま国体・かごしま大会』に向けて市内11校であいさつ運動が行われました。諏訪小には、ぐりぶーが訪れ明るく元気なあいさつをしていました。

乳歯のむし歯を放置したらどうなるの？

「どうせ乳歯は生え変わるから」と考えていませんか？乳歯がむし歯だと生え変わりの仕組みがうまくいかず別な位置に永久歯が生えて歯並びやかみ合わせが悪くなります。乳歯は、永久歯を正しい位置に導くためにとても大切な役割があるのです。

乳歯から永久歯への正常な生え変わり

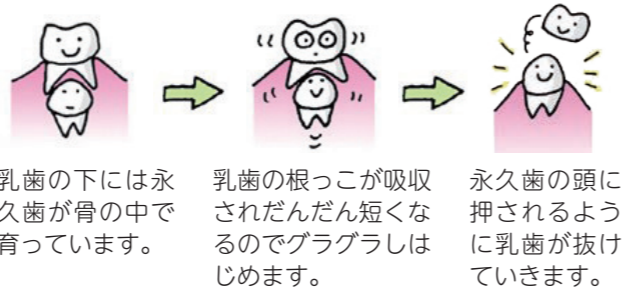

永久歯もむし歯を放置してはいけない

むし歯を放置すると身体に数多くの影響があります。

- ・痛みがひどくなる
- ・食べ物が噛めない
- ・食べ物の好き嫌い
- ・栄養不足
- ・発育成長に悪影響
- ・歯並びが悪くなる
- ・かみ合わせが悪くなる
- ・顔かたちのバランスが悪くなる
- ・発音障害・消極的になる
- ・歯磨きにくい
- ・歯周病
- ・口臭がひどくなる
- ・体のバランスに悪影響
- ・頭痛
- ・肩こり
- ・集中力の低下 など

乳歯がむし歯だった場合の生え変わり

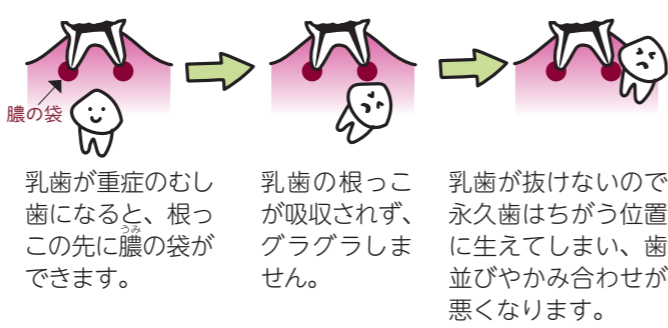

関歯科クリニック
院長 関 正広先生

「子どものむし歯の状況は私が開業した1986年の頃は子どものむし歯がとても多く、夏休みの午前中は子どもの治療をする時間になっていました。その頃と比べるとむし歯になる子どもの数は減っています。が、歯の状態の良い子どもと悪い子どもの差が広がっています。これは子どもの歯に対して関心が高い保護者と、関心の低い保護者と

二極化になっているためです。まずは保護者が関心を持つことが重要です。むし歯予防のためにどうするか
寝る前に歯磨き・うがい・フロス（歯と歯の間を清掃する糸状の用具）を必ずすることなどがとても大切です。嫌がっても保護者が必ず毎日歯磨きをしてあげて、子

保護者が子どもの歯に関心を持つこと

子どもの時から歯磨きを習慣づけることがむし歯予防につながります。

「あごを発達させて綺麗な歯並びに」
近年ではあごが小さい子どもが多いですが、あごが小さいと歯が並ぶスペースが少なくなため歯並びが悪くなります。3歳になると食べ物の種類が増えてきます。食べたものを自分で選んだり、人がくれたりしますが、食事はあごの発達に大きな影響を与えています。柔らかいものや飲み込みやすい食べ物など噛む回数が少ないと発達が鈍くなり、あごが小さくなる場合があります。歯ごたえがあるものを食べてあごを発達させることが綺麗な歯並びには大切です。



「歯と口の健康週間」特集

子どもの歯を守るには



3歳児のむし歯急増!!

歯は人の健康に重要な役割を果たしています。歯の大切さを子どもに伝えられていきますか？子どもは生後6〜7カ月ごろから子ども歯（乳歯）が生え始め、3歳ごろには全部で20本の歯が生えそろいます。グラフ1は、令和3年度に曾於市で行われた3歳児健診でむし歯のある子の割合を示しています。

グラフ1

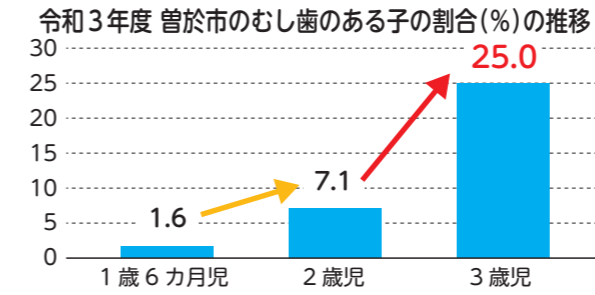

年齢とともにむし歯も増加

グラフ2は、令和3年度全国児童生徒のむし歯のある子の割合を示しています。

グラフ2

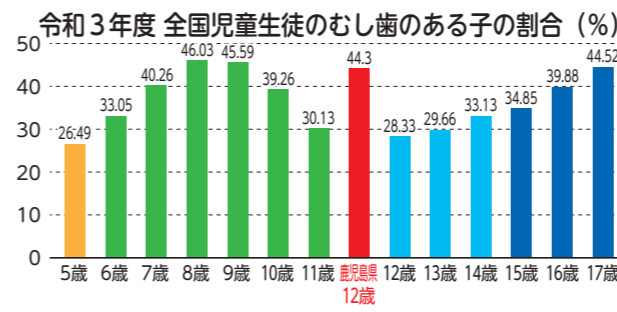

5歳は乳歯のむし歯です。6歳頃に大人の歯（永久歯）が生え始めるので、乳歯のむし歯と生えたとばかりの永久歯のむし歯が増加していくことが分かります。9歳から12歳にかけてむし歯が減少しているのは、乳歯のむし歯が抜けるからです。ところが、すべて永久歯になってからもむし歯は増加し続けます。そして鹿児島県の12歳の時点で、全国の17歳のむし歯保有率とほぼ同じ値を示しています。

むし歯の原因は歯垢です。歯垢は食べかすではなく細菌のかたまりです。歯垢1ミリグラム（耳かき一杯くらい）におおよそ300種類、1億個もの細菌が存在しています。細菌にはむし歯菌や歯周病菌、生きた細菌だけでなく細菌の死骸も存在しています。それらは生活習慣（食べ方や清掃）によって増殖し、病気を引き起こすこととなります。

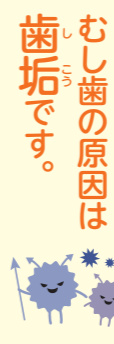

実は隣のスゴイ人



腕を直腸に入れて子宮と卵巣の状態を確認

▶インタビューを終えて
牛を生産するうえで欠かせない人工授精師。牛と向き合うことで、日々やりがいを感じることもできる素敵なお仕事だと思いました。(又木)



第76回 地域おこし協力隊が行く!

実は隣のスゴイ人

曾於市内のスゴイ人にスゴイ人を紹介してもらおうこのコーナー。前回のスゴイ人、宮原真弓さんにご紹介いただいたこの方は、「牛の種付けから産まれるまで、神秘的なお仕事をされてるスゴイ人」とのこと。インタビュアーは又木志帆でお届けします。

【今回のスゴイ人】
家畜人工授精師・畜産農家
まるやま ゆうじ
丸山 雄二さん



協力隊の今日この頃

お疲れ様です。又木です。あつという間に任期の3年が経ち5月をもちまして退任となりました。曾於市に移住して、はじめて見るものや色々な体験を通して、より一層曾於市を好きになりました。また、市報を見てくださる方々に「いつも市報みてるよ」と声をかけられたりと、たくさんのお世話をいただいたことも嬉しい思い出です。協力隊の活動では、トマトのソバージュ栽培で収穫したトマトで親子ピザを作ったり、農家さん達と瓶詰を



トマトの瓶詰を試作



トマトのソバージュ栽培

試作したりと楽しい思い出ばかりです。関わってくださった皆さんに感謝です。ありがとうございました。退任後は、お茶とトマトの仕事を両立していきたいと思っています。ほかに茶畑の隣で茶葉や急須、茶菓子などの加工品の販売をしたいと考えております。お茶とひとをつなぐ場であるようにお店の名前は「お茶あわせ」としました。オープンまで少し時間はかかりますが、ぜひ気軽にお越しください。では、また近いうちに。(又木)

今回は、末吉町で牛の生産農家をしながら、家畜人工授精師として活躍されている丸山雄二さんにお話を伺ってきました。丸山さんは末吉町南之郷のご出身。実家も牛の生産農家で幼い頃から実家の牛舎で牛のお世話をしていました。お父さんも家畜人工授精師と一緒に農家さんを回って仕事の様子を見ていたそう。高校は末吉高校畜産科に進学。卒業後は大阪の電気屋さんで営業から設置工事などする仕事を6年しました。そして24歳で帰郷し、ご実家の生産牛の仕事をするようになります。

「家畜人工授精師だった父を見ていて、自分もなろうと思いついて25歳で家畜人工授精師の資格を取得しました。1年目は父にアドバイスをもらいながら仕事を覚えました」20日周期でくる発情のタイミングを見極め、直腸に腕を入れ牛の子宮・卵巣の状態を手の感覚だけで確認します。種付けのタイミングが分かるようになるまで5〜6年がかかったといえます。「牛のコンディションや食べている餌、飼育状況でも受胎率は変わってきます。牛の状態を見て農家さんと相談し、餌の配合などアドバイスすることもあります」10〜20年前に比べ肉質は上がり完成形に近いといわれている反面、受胎率が下がっていることが全国的な課題になっているそう。現在丸山さんは約40件の農家さんを回り、400頭ほどの種付けを行っています。「自分が種付けした牛が無事に生まれたと聞くと、とても嬉しいですね。せり市で高値で売れたときは自分から農家さんに『よかったね』と連絡することもあります」家畜人工授精師をしながら12年前に独立し10頭の牛から飼養を開始。自分で種付けして今は34頭の親牛がいます。丸山さんには4人の子供もいて、子ども達が子牛にミルクをあげたりお世話をしている様子を微笑ましく見ているそう。今後子ども達の成長を見ながら、コンスタントにいい牛を出荷して、ほかの農家さんの目標になれるように頑張りたいと話してくれました。

教育委員会だより

学校教育課 ☎0986-76-8872

＼ 私たちも曾於市の子どもたちを支えています /

スクール・ソーシャルワーカー (SSW)



学校の状況だけでなく家庭・地域・子どもにかかわるすべての背景や状況を視野に入れて判断し、社会福祉的なアプローチから各関係機関と連携をとり課題や問題の解決を目指します。

ふれあい教室 教育相談員



不登校生に対して心理面のケアや学習支援、協調性の向上などを図り、学校への復帰を目指します。また相談活動を行っており保護者の相談にも対応しています。

ふれあい教室 ☎ 0986-76-5588

曾於市 スクール・カウンセラー



児童・生徒の心のケアを行いながら保護者との面談も行います。学校の先生に対しては子どもとの向き合い方や、抱えている課題への対応について心理面からのアプローチやアドバイスをを行います。

スクールガード・リーダー



学校や家庭、地域の関係機関・団体と連携を図りながら、学校や通学路における子どもの安全の確保のための校区内パトロールや学校安全に対するアドバイスを行います。

令和4年度「鹿児島学習定着度調査」結果

「鹿児島学習定着度調査」とは児童生徒の学力や学習状況などを捉え、学校の指導法改善などに役立てるため鹿児島県教育委員会が毎年1月に実施している調査です。対象は県内の公立小学校5年生と中学校1・2年生で、右の表が令和4年度の結果です。昨年度と比べ、小学校で県や地区を上回ったり差が縮まったりした教科が多く出ました。

学年	小5			中1			中2		
	曾於市	地区	県	曾於市	地区	県	曾於市	地区	県
国語	71.3	70.6	70.9	70.2	69.0	70.4	70.2	69.5	71.0
社会	81.5	77.8	77.5	63.2	64.4	68.4	51.4	54.1	54.9
算数・数学	65.6	66.6	67.4	68.4	69.9	70.9	71.2	72.4	72.6
理科	71.3	71.5	71.7	61.3	60.9	63.2	59.3	62.4	62.5
英語				72.7	73.2	75.7	60.0	66.0	67.8

図書館だより

6月号

新しい本が届いています

末吉



『88歳ひとり暮らしの元気をつくる台所』

多良 美智子

YouTuber『Earthおばあちゃんねる』は65歳で調理師免許を取得し、超お手軽料理と食事の時間を楽しむ工夫を紹介する。

『ぜったいにかいちゃダメ?』

ビル・コッター



『教えて!池上彰さんどうして戦争はなくなるの?』

池上 彰監修



大隅



『夜空に浮かぶ欠けた月たち』

窪 美澄

夫婦で営む「椎木メンタルクリニック」様々な悩みを持つ患者に寄り添い支えていく。夫婦にも悲しい過去があり…。

『だじゃれべんとう』

岡田 よしたか



『SNSの哲学 リアルとオンラインのあいだ』

戸谷 洋志



財部



『君が思うより人生は短い』

千田 琢哉

1年後、1時間後人生が終わるとしたら。限りある時間に気づきこの瞬間を生きるための70のヒントを紹介する。

『おすしかめんサーモン』

土門 トキオ



『ぼんぼん彩句』

宮部 みゆき



お知らせ

- 6/13(火)～6/18(日) 10冊貸出し期間
- 6/20(火)～6/30(金) 蔵書点検のため休館となります。



今月のイベント

- 【末吉】 ちゃいはな…絵本の読み聞かせや手あそび歌 3・10・17日(土) 午後2時から
- 【末吉】 トトロ …影絵・ミニ七夕制作 18日(日) 午後2時から
- 【末吉】 おひざでよんで ※今月はお休みです。

私の推薦

曾於高校3年 徳留 ゆりあさん 推薦
『青いスタートライン』／高田 由紀子

あまり泳ぎが得意ではない小学5年生の颯太がパンフレットで見たオープンウォータースイミングの大会で1キロの遠泳に挑む物語です。お母さんからの大会に出ることへの反対の言葉も押しきり、リタイアしそうになるも「完泳したい」という少年の勇気ある行動に感動させられます。無理なことに思っても本人の強い意志があれば何にでも挑戦できると思い返される作品となっています。

曾於市立図書館 開館時間：午前9時～午後6時 / 休館日 毎週月曜日・第3水曜日
本館(末吉) ☎0986-28-8051 / 大隅分館 ☎099-482-2410 / 財部分館 ☎0986-72-0946

わたしたち 財部町「あじさい体操教室」です

【お問い合わせ】福祉介護課 地域・高齢者支援係 ☎ 0986-76-8807



令和6年から活動を始めて、今年4月には男性の参加も増え、現在7名で活動しています。特徴はとにかく明るく会話がはずむ教室ということ。体操の途中でも会話が始まり、体操が中断してしまうので「さあ～皆さん体操を続けましょうか」と促すほどです。体操後は「2次会じゃ!!」と言って茶話会も楽しんでます。

わたしたちの教室の

キラリさん★
川畑 アイ子さん

教室のムードメーカー的な存在の明るくておしゃべり大好きなアイ子さん。妹のノリさんと2人で、公民館の鍵の管理や室内清掃、目の不自由な参加者の送り迎えなど、活動を支えてくれる教室に欠かせない存在です☆



今回は末吉町の「花きりん体操教室」です。お楽しみに♪



第10回

みんなで知ろう!

認知症



こんにちは！認知症地域支援推進員の竹内です。
今回は、ほっとカフェ（認知症の方やその家族等の通いの場）に参加されているご家族にお話を伺いました。



ご主人の病気に気が付いたきっかけは？

最初に気づいたのは数年前。うつ病から始まり、すっかりとした人だったのに、頭がおかしいと言いはじめ、物忘れやおかしなことを言うようになりました。

介護者（ご家族）の思い……

私自身常に葛藤しています。起きてから寝るまで気の休まる日はありません。できないことが増え、認知症という病気だと頭ではわかってはいるけど、認めたくない気持ちもあります。出かけるはずが疲れたと言っているので、遠出はできませんし、一人で出かけるのは不安なようで、いつも出かけるときは私と一緒にです。夫は気力を無くし、昔と比べるとどうしてなのと責めたり、夫も私が大きな声を出すと怒られていると思うようです。頭がもやもやする、病院に連れて行ってほしいと言っているので夫の中で思い出せないことが増えて

「ほっとカフェ」に参加してよかったところ

混乱しているのだと思います。正直なところ、声掛けの仕方もこれでもいいのかわかりませんが、できないことが多くても、そのままでもいいよと認めてあげると安心した表情になるので、本人ができることはしてもらうようにしています。これからも今の状態のまま夫と長く生活していきたいです。

ほっとカフェに参加して、夫が瞬間的にもニコニコしているので、周りの方々の接し方が心地よいのだと思います。私も同じ思いを共有できる方々に話を聞いてもらい、息抜きができています。家族の胸の内を伝える場が少ないので、こうして話を聞いてもらいとてもいい機会になっています。

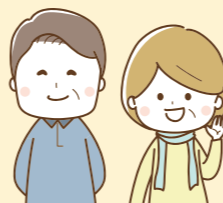

笑顔が素敵なお夫婦にご協力をいただきました。「生まれ変わってもまた妻と結婚します」と満面の笑みで言われる姿に私も笑顔になりました。



「最近、物忘れが気になる」など、心配や不安があったらお気軽にご相談ください。

相談窓口・活動内容のお問い合わせ

【福祉介護課 地域・高齢者支援係】
☎ 0986-76-8807

【曾於市地域包括支援センター】
☎ 0986-76-8824



初心者向け デジタル解説

第5回

Wi-Fi ってなに？

Wi-Fi はワイファイと読みます。スマートフォンではおもに、インターネットに接続するために利用します。



携帯回線の代わりにデータ通信を行うので、Wi-Fiに接続している間は、基本的に携帯電話会社との契約データ通信量を消費しません。Wi-Fiがあれば携帯回線の契約が無くても、スマートフォンやタブレットでインターネットが利用できます。

Wi-Fi を利用するには…

方法 1 家庭用 Wi-Fi の設置

自宅でインターネット回線を契約し、Wi-Fi 機器を設置する。



方法 2 フリー Wi-Fi に接続

外出先でフリー Wi-Fi に接続する。

フリー Wi-Fi って？

- ◆市役所・カフェなどのお店で、だれでも自由に使用可能。
- ◆利用時間・回数に制限がある場合が多い。



※ Wi-Fi のほとんどは利用する際にパスワード入力が必要です。



日常に潜む消費生活トラブル

お問い合わせ
消費生活センター
☎ 0986-76-8823

今月の相談

大手電話会社の関連会社を名乗る業者から「アナログ回線が古くなったため、近々全ての電話回線はデジタル回線に切り替えられます。今なら無料で光回線への切り替え工事ができます。光回線にすると月々の電話料金も安くなります」という電話があった。必要な工事なら仕方ないと思って契約したが、光回線に切り替えた後は、逆にこれまでより料金が高くなった。話が違う。



固定電話のIP網移行に便乗した悪質勧誘

○ NTTは2024年1月以降、固定電話のIP網への移行にともない局内設備の切り替え工事を行うと公表しています。

○ IP網への移行後も現在使用中の電話機や電話番号はそのまま使うことができます。消費者側での手続きや工事は不要です。

○ この切り替え工事の情報に便乗し「これまで通り電話を使い続けるためには光回線への切り替え工事が必要」、「光回線にすると月々の料金が安くなる」といった嘘の説明をして新たな契約をさせようとする悪質な勧誘に関する相談が全国で増加しています。

困ったときは、早めに消費生活センターにご相談ください。

曾於市消費生活弁護士相談会のお知らせ
日時：7月12日(水)午前10時～正午
場所：市役所本庁 南棟 2階多目的室②
相談時間：1人30分 定員：4名
※相談無料。事前申し込み順です。



国民年金のはなし

問 市民環境課 ☎ 0986-76-8805 大隅支所 地域振興課 ☎ 099-482-5923
財部支所 地域振興課 ☎ 0986-72-0934
鹿屋年金事務所 ☎ 0994-42-5121 (はじめに音声ガイドが対応します)

産前産後期間の保険料免除について

出産予定日または出産日が属する月の前月から4カ月間(以下「産前産後期間」)は国民年金保険料が免除されます。多胎妊娠の場合は、出産予定日または出産日が属する月の3カ月前から6カ月間免除されます。産前産後期間の免除は「保険料が免除された期間」も「保険料を納付したもの」として老後の年金額に反映されます。(通常は免除すればその分だけ老後の年金額は減ります。)

出産予定日の6カ月前から市役所窓口で届出可能です。郵送でも手続きできるので、早めの届出をお勧めします。

◎届出の際は以下の書類をご用意ください。

- 出産前に届出する場合
出産予定日の記載がある母子健康手帳など
- 出産後に届出する場合
出産日は市役所で確認できるため原則不要ですが、子が別世帯などの場合は出産日・親子関係を明らかにする書類が必要です。

※出産とは妊娠85日(4カ月)以上の出産をいいます。(死産・流産・早産された方を含みます。)

鹿屋年金事務所による出張年金相談

6月14日(水) 時間：午前9時30分～午後3時30分 場所：末吉本庁3階 第3委員会室
相談は無料ですが予約が必要です。(予約先：市民環境課 国民年金係 ☎0986-76-8805) 定員になり次第締め切らせていただきますのでご了承ください。また、年金請求の相談が優先となります。

こどものむし歯

毎日の習慣!
健康
コラム
186号



曾於市では1歳6カ月児・2歳児・3歳児・4歳児に歯科健診があります。集団健診ではむし歯があるかないか? 歯肉の状態はどうか? かみ合わせや歯並びはどうか? お手入れはできているか? などの項目を歯科医師が診ます。むし歯の治療の必要があったり、かみ合わせや歯並びで経過をみていかないといけない場合は、かかりつけ歯科医で再度診てもらうように助言しています。

鹿児島県歯科口腔保健計画では3歳児でむし歯のない者の割合の目標値が88%以上なのですが、曾於市の令和3年度の結果が75.0%と県内でも低い値となっています。

曾於市の傾向として2歳児から3歳児にかけてむし歯のある子が急増しているため、2歳児歯科健診

後の生活習慣の改善が1つのカギといえます。むし歯の原因は身近にあります。おやつ選び方や与え方、歯みがきなど振り返り、改善することが大切です。治療はそう簡単にはできない年齢です。まず歯科医院の雰囲気慣れることから始まるので、大人はヤキモキしますが、根気良く通うことをお勧めします。

お問い合わせ
こども未来課 ☎ 0986-76-1734

知ってほしい 税のこと 税チャンネル

市税などの
納期内納付のお願い
税務課 ☎ 0986-76-8804

令和5年度の市税などの納税通知書は、5月に固定資産税・軽自動車税の通知書を送付したところですが、6月には市県民税・国民健康保険税・介護保険料を、7月には後期高齢者医療保険料の納税(納入)通知書を送付します。それぞれ納期限日までの納付をお願いします。

◎納税の猶予制度について

風水害による財産の損失、長期の療養を必要とする病気やケガ、事業の休業止や損失などが、特別な事情により、納税が困難となったと認められる場合、申請により納税を猶予する期間を定め、その期間において分割して納付することができます。納税猶予の期間は原則1年で、その間の延滞金の減免や差

押えなどの滞納処分が執行されないなどの特例があります。

◎まずはご相談ください

納付困難となる方のほとんどが、放っておいた結果、滞納額が累積し延滞金もかさみ、さらに新年度分が課税されるため、なかなか追いつかなくなってしまつといったものです。納期限日までの納付が難しい場合は、早めにご相談ください。

6月の納期について

- 市県民税 1期
- 国民健康保険税 1期
- 介護保険料 1期

※口座振替を利用されている方は、6月30日に振替えしますので残高のご確認をお願いします。



子育て支援センターのご案内

育児講座・子育てひろばは予約での受付になります。
育児講座は曾於市内在住の未就園児の親子が対象です。

- 問 末吉 ☎ 0986-76-6565
- 問 大隅 ☎ 099-482-2875
- 問 財部 ☎ 0986-72-2266

【親子ふれ愛ファミリーコンサート】

場所 末吉総合センター **受付** 午前 10時 15分～
出演 メセナ楽団 **開演** 午前 10時 45分～
入場無料 **公演時間** 1時間程度

6/25
(日)



無料 相談場所開設について

問 福祉介護課 ☎ 0986-76-8807

【ほっとひといきタイム】

悩みをかかえている方、一緒にお茶を飲みながらお話しませんか？スタッフは女性と子どものサポーター養成講座を修了された方々です。申し込みは不要です。

- 末吉** ≪そお生きいき健康センター≫
6/3 (土) 末吉町二之方 2342番地 2
午後 3時～午後 5時
- 大隅** ≪大隅農産加工センター≫
6/28 (水) 大隅町下窪町 30番地
午後 1時～午後 3時

【茶飲み場】

地域みんなで集まって、日常の何気ない出来事や、悩み事などを一緒にお茶を飲みながらお話しませんか。申し込みは不要です。

- 末吉・高岡** 6/12 (月)
≪ひだまり≫
末吉町南之郷 9928番地 2
午前 11時～午後 3時
- 末吉・柳迫** 6/26 (月)
≪皆来館≫
末吉町深川 3621番地 6
午前 10時～午後 3時

【心が元気になる相談室】

健康のこと、ご家族のことなどお気軽にご相談ください。カウンセラーは勝吉 恵美子 先生 (臨床心理士)

- 時間** 午後 1時 30分～ 6/26 (月)
- 場所** そお生きいき健康センター 末吉町二之方 2342番地 2
- 定員** 最大 3組
- 予約** 福祉介護課 社会福祉係 ☎ 0986-76-8807



各相談所の
会場地図→

無料 鹿児島県よろず支援拠点定期相談会

問 商工観光課 ☎ 0986-76-8282
毎月 第2木曜 実施予定
6/8 (木)
個人事業主・小規模事業者・起業希望の方へ各分野の専門家が何度でも個別に対応します。
時間 午前 9時 30分～午後 4時 30分まで
場所 「シゴトバ3ラボ」財部町南俣 529番地 1
※ご指定の場所まで出張対応も行っていきます。
予約 商工観光課までお申し込みください。

「マイナンバーカード」休日申請・交付情報

問 末吉 ☎ 0986-76-8805
問 大隅 ☎ 099-482-5923
問 財部 ☎ 0986-72-0934
今月の 申請・交付日 6/25 (日)
※交付場所での事前予約が必要です。
※実施日直前の金曜日までに電話予約のうえ必要書類を持参してお越しください。
※マイナンバーカードの更新手続き・暗証番号再設定などもできます。
休日申請・交付予定 7月23日(日)

2023
6 June

- アイコン: 健康 (赤), 子育て (黄), 相談・ケア (青)
- ★ イベント
- その他
- 未 = 末吉
- 大 = 大隅
- 財 = 財部

どこいく？ なにする？ 今月のカレンダー

日 Sun	月 Mon	火 Tue	水 Wed	木 Thu	金 Fri	土 Sat
				1 ◆子育て広場未 大型おもちゃで遊ぼう	2 ■ 1歳6カ月児健診 ▶茶飲み場未	3 ▶ほっとひといきタイム未 ★ちゃいはな(P8)
4	5	6 ◆子育て広場大 父の日製作	7 ◆子育て広場財 身体測定	8 ◆子育て広場未 父の日製作 ▶鹿児島県よろず支援拠点	9 ▶茶飲み場未	10 ★市民ウォーキング(P22) ★ちゃいはな(P8)
11	12 ▶茶飲み場未	13 ■母子手帳交付 ◆子育て広場大 タオルで遊ぼう	14 ◆子育て広場財 父の日製作 ▶年金相談(P12)	15 ◆子育て広場未 アート写真	16 ■6カ月児相談 ▶茶飲み場未	17 ★ちゃいはな(P8)
18 ★トトロ(P8)	19 ■離乳食教室	20 ◆子育て広場大 わらべうた	21 ■2歳児歯科健診 ◆育児講座財 助産師さんと	22 ◆子育て広場 0歳児デー未	23 ■1歳児相談 ▶茶飲み場未	24
25 ★親子ふれ愛ファミリーコンサート ★甑岳登山(P22) ●マイナンバーカード休日申請・交付 ※要事前予約	26 ▶茶飲み場未 ▶心が元気になる相談室未	27 ■母子手帳交付 ◆子育て広場大 七夕製作	28 ■3歳児健診 ◆子育て広場財 七夕製作 ▶ほっとひといきタイム大 ★爆笑落語四人会(P28)	29 ◆子育て広場未 七夕製作	30 ◆子育て広場財 作って遊ぼう ▶茶飲み場未	

※詳細は担当課へお問い合わせください。

ぜひこのページを市報から取り出して冷蔵庫に貼るなど活用してくださいね 広報より

今月の PICK UP!

情報 掲示板

給水管の定期的な確認を

水道課 工務係 ☎ 0986-76-8812

市の水道事業の配水管から個人宅へ分岐している管が給水管です。給水管は個人の資産です。給水管に異常がないか、止水栓が正常に作動するかを定期的にご確認ください。水道メーターより配水管側で自然発生による漏水や止水栓の不良のある場合は市の負担で修繕しますのでご連絡ください。水道メーターより宅内側で異常がある場合は指定給水装置工事事業者へ修理依頼をしてください。

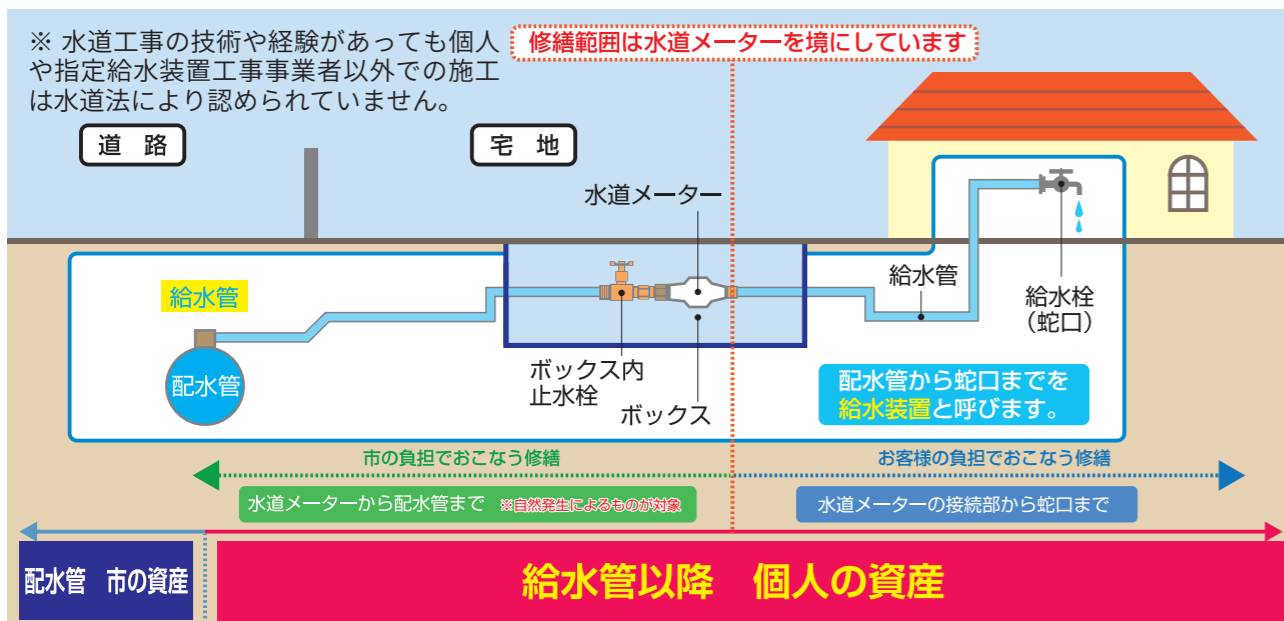

上下水道管の位置確認のお願い

水道課 管理係 ☎ 0986-76-8812

伐採・開削作業中に上下水道管の破損などの事故や被害が発生しています。上下水道事業の給水区域内で作業をする際には、安全確保のために公道部・民有地問わず、事前に市役所で水道管位置の確認をお願いします。国道10号線沿いなど市内には民有地内に水道管(本管)が埋設されている箇所がありますので特に注意をお願いします。

浄化槽設置整備事業について

水道課 管理係 ☎ 0986-76-8812

公共下水道区域以外の市内全域で新築・既存家屋に浄化槽を設置する方に補助金を交付しています。

- 補助要件
 - ・ 賃借料をとるなど営利目的の住宅でないこと。
 - ・ 住宅と店舗を併設する場合、店舗面積が住宅面積を超えないこと。

【補助対象範囲】

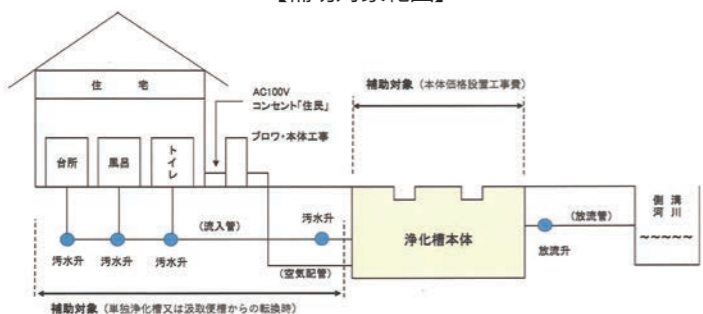

【補助金額】

区分	浄化槽整備事業補助金額	単独浄化槽または汲取便槽撤去費補助金	単独浄化槽または汲取便槽転換にともなう配管補助金
5人槽	33万2千円	上限9万円	上限30万円
7人槽	41万4千円		
10人槽	54万8千円		

働く機械を開発する会社

末吉町にあるマトヤ技研工業株式会社は工業用機械の設計から製作・販売を行う会社。100種類以上の機械を製作しており、おもな商品は牛・豚・鶏の食肉生産機械と電子部品生産機械です。近年では人手不足を解決するため、作業を自動化する機械の開発に力を入れています。

マトヤ技研工業株式会社

に就職した理由は？

もともと物づくりに興味があり曾於高校機械電子科に進学しました。高校時代に職場見学で訪れた際に、豚のろつ骨を取り除く機械に興味を持ち組み立ててみたいと思い入社しました。この機械は入社して初めて組み立てて覚えた機械で、ワクワクしながら仕事を始めることができました。組み立てた達成感や、お客さまに機械を使ってもらえる喜びにやりがいを感じます。

現在の仕事内容は？

機械の組み立て・溶接・修理を行っています。修理ではお客さまの工場へ行って修理を行います。今は上司や先輩と県内の工場の修理に行きますが、北海道から沖縄までの日本全国や海外にお客さまの工場があるので、一人でどこにでも修理に行けるように技術を身に付けたいです。修理の際はお客さまに迷惑をかけないように、ケガに気を付けて作業しています。日頃の業務で分からないことがあった時にはすぐに上司や先輩に聞くことができます。また希望すれば大手メーカーの講習会や各研修会にも参加できます。資格を取得すると給与に反映されるのでやる気につながります。

今後の目標は？

組み立てを覚えた機械はまだ4種類だけなので、さらに技術を身に付けて会社に貢献できるようになりたいです。難しい機械も一人で組み立て、やがては先輩に教えられるようになります。

輝く！ヤングワーカー



マトヤ技研工業株式会社

住所 末吉町南之郷 3050 番地 6
電話 0986-76-0018 (代表)

ホームページ

設立 昭和60年
採用実績 新卒高校生 1人
(令和4年度) モンゴル高専 2人
ベトナム大学生 3人
中途 2人
従業員数 59人(役員除く)

初任給 16万5千円
平均年齢 44.5歳
有給休暇の平均取得日数 10.6日/年
育児休業取得者数 2人
月平均残業時間 16.23時間



狂犬病予防注射の接種について

狂犬病予防注射は1年に1回接種することが法律で義務付けられています。接種は最寄りの動物病院または集団接種で受けることができます。

注射費用		
	注射料金	注射済票 交付手数料
市内の動物病院	2,850円	550円
市外の動物病院	※動物病院へお問い合わせください	550円

※市外の動物病院で接種された場合は注射済票を発行しますので環境係窓口までお越しください。

◎下記の場合は環境係へお問い合わせください。

- ・犬を飼った場合。
- ・犬が死亡した場合。
- ・犬がいなくなった場合。
- ・迷い犬を保護した場合。

問 市民環境課 環境係
☎ 0986-76-8805

生ごみ処理機器購入補助金について

市ではごみ減量のため家庭用生ごみ処理機器購入補助事業を実施しています。必ず購入前に本庁または各支所環境係にご相談ください。

●対象者 市内に住所があり居住している方

●対象機器 市内の店舗で購入したコンポスト容器・密封発酵容器・電気式生ごみ処理機

●対象機器 1世帯1基まで

●補助金額 購入金額の2分の1以内

●補助上限 2万5千円

問 市民環境課 環境係
☎ 0986-76-8805



情報掲示板

そお市の情報をお届け!

イノシシなどの防護柵設置(自力施工)要望について

国の「鳥獣被害防止総合対策」で防護柵の資材費が定額で補助される制度が創設されました。

●申込期間 原則6月末まで
※翌々年度以降の要望であれば期限はありません。

●申込方法 要望する箇所の地図を提出

●要件

・まとまった農地で受益者が3戸以上の地区であること。

・慢性的にイノシシまたはシカによる被害を受けている農地で、その被害(おおよそ直近1年以内で特に被害が大きいもの)の写真を提出すること。

・防護柵の設置を直営施工(地元住民による自力施工)で実施すること。

・地元住民で組合などの団体を結成(既存の営農団体も申請可能)し、防護柵の設置に関する地権者からの同意書や設置後の防護柵の維持管理(最低14年以上)を同団体で行うこと。

・防護柵の設置に関係する地権者の同意が全て得られる見込みであること。

※要望した場合早ければ来年度に補助(施工)決定となりますが、国や県の予算配分などにより2~3年後以降に補助(施工)決定となる場合や、資材の納入時期が希望にそえない場合があります。

※農地の条件などにより要望にそえない場合があります。

問 農政課 鳥獣対策係
☎ 0986-76-8808

お知らせ

狩猟免許(わな・銃)の講習会・試験について

講習会・試験の両方を受けるには猟友会への申し込みなどが必要です。希望される方は6月中旬頃までに、お住まい先の各猟友会(末吉・南之郷・岩川・月野・恒吉・財部)に相談のうえ申し込みください。講習会・試験両方を受け免許取得後、市内の猟友会に入会する場合は上限1万円の補助があります。

◎講習会(大日本猟友会主催)

- 日程 8月26日(土)
- 場所 大隅中央公民館

◎試験(鹿児島県主催)

- 日程 8月27日(日)
- 場所 大隅中央公民館

●申込期限 6月中旬頃まで

●受講料 1万円

※わな・銃いずれも同額。

●受験手数料 5,200円(鹿児島県収入証紙代)と84円切手(返信用)

※写真1枚(縦3センチ・横2.4センチ)と医師が発行する診断書1通が必要です。

●受験資格 県内居住者

※わな猟免許は18歳、第一・二種銃猟免許は20歳にそれぞれ満たない方は除く。

※統合失調症・そううつ病・てんかんなどの病気にかかっている方は除く。

※詳細はお問い合わせください。

問 農政課 鳥獣対策係
☎ 0986-76-8808

スリムゲットレース参加者募集!!

保健課 ☎ 0986-76-8806

~チームでやせて賞金もゲット~

体型や血液データが気になってきた皆さん!3カ月間集中型の健康レースで、健康な体と賞金を手に入れるチャンスです。家族・友人・職場仲間などで申し込みください。
※体重・腹囲の減少値の多い順にポイントを付与し、血液検査結果・血圧の改善結果でポイントが付与され、合計ポイントで順位を決めます。

対象者

20~69歳の曾於市民

※年齢は令和6年3月末日の年齢です。

※先着20チーム

※令和4年度に参加された方は対象外です。



申し込み条件・注意事項

- ①2人1組
- ②初回講習と最終評価には必ずチーム全員が参加すること。
※同日参加でなくても良い。
※チームの1人でも不参加の場合は失格になります。
- ③初回講習当日に令和4年4月1日以降の血液検査結果コピーを持参すること。
※検査項目は中性脂肪、空腹時血糖(随時血糖でも可)が必要です。
※市の特定健診や職場健診、通院中の血液検査結果でも代用可。
※9月に無料の血液検査を実施します。

講習日程(予定)

【初回講習日】 7月8日(土)・9日(日) 午前中 末吉総合体育館
【最終評価日】 10月14日(土)・15日(日) 午前中 末吉総合体育館

①初回講習

- ・体重/腹囲/血圧測定
- ・トレーニング講習

②トレーニング

- ・自宅トレーニング
- ・体重/血圧などの記録【3カ月】

③検査

- ・血液検査【無料】

④最終評価

- ・体重/腹囲/血圧測定
- ・血液検査結果説明
- ・継続トレーニング講習

⑤結果発表

- ・各チーム代表へ連絡



※下記の申込用紙を保健課へ提出または電話にて申し込みください。

きりとり線

<申込用紙>

※日中連絡がとれる番号をご記入ください。

チーム名	氏名	生年月日(年齢)	住所	電話番号(※)
	(代表)	()歳	町	
		()歳		

【お問い合わせ・申し込み】

保健課 健康増進係
☎ 0986-76-8806

申し込み締切:6月21日(水)まで

※曾於市と大塚製薬は包括連携協定を締結し、市民の皆さまへの健康増進を推進しています。スリムゲットレースは、大塚製薬との協定事業として実施します。

そば打ち・そば打ち道具づくり講習会参加者の募集

つなぎなしの細くて長いそば打ちを体験しましょう。自宅でもお手軽にそば打ちができるよう、そば打ち道具づくりを体験しましょう。

- 内容
 - ・講師の指導によるつなぎなしの10割そばのそば打ち。打ったそばは試食し持ち帰れます。
 - ・講師の指導によるそば打ち道具(のし板・のし棒・切り板など)づくり。作った道具は持ち帰れます。
- 日程 7月5日(水)
- 時間 午前10時～午後3時
- 集合時間 午前9時45分
- 場所 大隅農産加工センター
- 定員 先着10名
- 持参物 三角巾・エプロン・保冷バッグ・手袋
- 服装 そば打ち・そば打ち道具づくりの作業に適した服装
- 費用 3,500円
※材料代・保険料など含む。
- 申込方法 電話にて申し込み
- (一社) 曾於市観光協会
☎0986-28-0111

募集

8020 達成者の募集

指定歯科医院に予約をし健診を受けて、8020 達成が確認できると年度内に表彰されます。

- 健診料 無料
- 応募資格 曾於市在住の80歳以上で20本以上の自分の歯を持ち、これまで受賞されていない方。
- 応募期間 6月1日～6月16日
- 指定歯科医院
関歯科クリニック・有村歯科医院・歯科朝川医院・井上歯科医院・渡辺歯科クリニック・宅間歯科医院・せと歯科医院・すみよし歯科・みずぐち歯科クリニック・上町さくら歯科医院
- 保健課 健康増進係
☎0986-76-8806



歯周病検診について

- 対象 40歳・50歳・60歳・70歳の節目年齢の方
- 期間 11月末日まで
- 料金 1回限り無料
- 指定歯科医院
関歯科クリニック・有村歯科医院・歯科朝川医院・井上歯科医院・渡辺歯科クリニック・宅間歯科医院・せと歯科医院・すみよし歯科・みずぐち歯科クリニック・上町さくら歯科医院
- 保健課 健康増進係
☎0986-76-8806

新しいPR動画を配信中です。

YouTube



【お問い合わせ】
企画政策課 広報統計係
☎0986-76-8805

曾於地区介護保健組合の情報公開・個人情報保護制度運用状況の公表について

令和4年度の情報公開・個人情報保護制度運用状況を曾於地区介護保健組合情報公開条例および個人情報保護条例に基づき公表します。

内容	情報公開	個人情報保護
開示請求	0件	14件
決定内容	全部開示	0件
	部分開示	0件
	取下げ	0件
	不開示	0件
	不存在	0件
不服申し立てなど	0件	0件

- ◎情報公開制度とは
組合が保有する公文書を住民の皆さんの要求に応じて公開する制度です。
- ◎個人情報保護制度とは
個人情報の適正な取り扱いを確保し、個人情報の開示・訂正および利用停止の請求ができる制度です。
- ◎介護保険の申請をされた方へ
令和3年度より主治医意見書作成のため、申請書に記載されたかかりつけ病院で受診が必要です。受診の際は病院の受付で「介護保険のための受診」であることを伝えてください。
- 曾於地区介護保健組合
☎099-471-6545



がけ地近接等危険住宅移転事業について

がけ地近くの危険区域に建っている住宅に安全な場所への移転を促進するため、移転者に危険住宅の除却などに要する経費と新たに建設する住宅の経費に補助金を交付します。

- 申請期間 9月末まで
- 対象住宅 昭和46年8月31日以前に建築された2床以上のがけの対象範囲にある住宅や、県が指定した土砂災害特別警戒区域内の住宅などで、現に住居として使用されているもの。

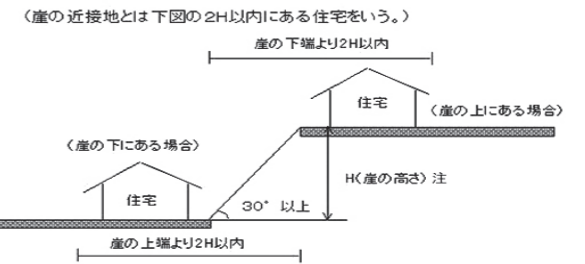

補助限度額

除却等費	除却費 (1㎡あたり)	木造住宅3万1千円
	引越費用等	97万5千円
建物助成費	建設	465万円
	土地取得	206万円
	敷地造成	60万8千円

- ※除去等費は実費補助。建物助成費は金融機関から融資を受けた場合の借入れ金の利子相当額が補助対象(利率は8.5%が限度)です。
- ※年度により限度額は異なります。
- まちづくり推進課 住宅施設係
☎0986-76-8874

木造住宅の耐震診断・改修工事補助金について

地震による木造住宅の倒壊などの被害を防ぎ、安全な建築物の整備を促進するため耐震診断および耐震改修工事の費用に予算の範囲内で補助金を交付します。

- 補助棟数 耐震診断3棟
耐震改修工事3棟
- 申請期間 随時受付
※予算に到達した時点で終了。
- 補助要件
 - ・耐震診断・改修を行う木造住宅の居住者または所有者であること。
 - ・木造の専用住宅・長屋または共同住宅であること。
 - ・地上階数が2以下で、延べ面積が500平方メートル以下であること。
 - ・昭和56年5月31日以前に着工された木造住宅であること。
 - ・住居として使用されていることまたは住居として使用することが見込まれること。

補助対象	補助率	補助上限
耐震診断	対象経費の総額	12万円
耐震改修	対象経費の10分の9	30万円

- まちづくり推進課 住宅施設係
☎0986-76-8874

広告

井手小児科子ども予防接種クリニック (旧称・井手小児科)

赤ちゃんの予防接種は生後2カ月から始まります

- ①院内感染の無い安心・安全な予防接種
- ②都合のいい日、都合のいい時間の予約
- ③土曜日も午後5時まで予約できます
- ④赤ちゃんがぬれない屋根付き駐車場完備
- ⑤30分に二人の余裕の予約

定期予防接種の電話・WEB予約受付中



受付時間	月	火	水	木	金	土
午前 9:00~11:00	○	○	○	×	○	○
午後 14:00~17:00	○	○	○	×	○	○

接種日: 月曜～水曜・金曜～土曜日
休診日: 木曜・日曜祝祭日
午前・午後共に30分に2人予約

医療法人慈幼会
井手小児科子ども予防接種クリニック
tel.099-473-3211
〒899-7103
鹿児島県志布志市志布志町志布志3227-1

当クリニックのホームページ
https://ide-shonika.com

広告

住宅型有料老人ホーム エスプリ都城 2号館

46,000円 6床
54,000円 34床

随時見学OK!!
コロナ5類移行キャンペーン価格

お問合せ エスプリ都城 TEL 0986-53-3636
〒889-1912 三股町大字宮村字一万城2751-25 エスプリ都城

手話を使ってみよう!

市は令和2年3月23日に手話言語条例を制定しました。手話は言語であり、手話への理解と手話を使用しやすい環境を推進します。手話と親しむために身近なものから覚えて積極的に使ってみましょう。

梅雨



指を広げた両手を上から下へ2回下す。



唇の下につけた右手3指のつまみをこめかみにつける。

(一財) 全日本ろうあ連盟発行『わたしたちの手話 学習辞典ⅠおよびⅡ』より転載
お問い合わせ 福祉介護課 障害福祉係 ☎ 0986-76-8807

POST CARD

お手数ですが
63円切手をお貼りください

〒899-8692
鹿児島県曾於市末吉町二之方1980番地

曾於市役所 企画政策課
広報統計係 行

2023.6 #216

ご住所 □□□□□□□□

電話

お名前 掲載の際は、イニシャルで掲載いたします

ペンネーム (ペンネームを希望する場合)

年齢	歳	性別	男・女
----	---	----	-----

公式 SNS

Instagram



soocity

SNS 紹介ページ



Facebook



曾於市役所

LINE



曾於市

YouTube



鹿児島県曾於市
そお市役所

Twitter



曾於市公式
ツイッター

相談

6月1日は「人権擁護委員の日」

全国人権擁護委員連合会は人権擁護委員法の施行日である6月1日を「人権擁護委員の日」と定めています。人権擁護委員は各市町村長から推薦され法務大臣から委嘱を受けた民間の方です。曾於市には9名が配置されており啓発活動や人権相談を受けるなど積極的に活動を行っています。

●市の人権擁護委員 (敬称略)

- 末吉地区 小原忠教・迫田雪春・小園伊津子
- 大隅地区 田ノ上晃・山本ひとみ・森田永寛
- 財部地区 花房親志・水枝谷孝志・坂口利幸

問 市民環境課 戸籍係

☎ 0986-76-8805

イベント

市民ウォーキングの開催

- 日程 6月10日(土)
 - 集合時間 午前9時
 - 集合場所 大隅文化会館
- ※運動できる服装・ウォーキングできる靴・リュック・帽子・飲み物などを持参してください。

問 お世話人 小島

☎ 0986-76-4854

そお・みやこんじょジオガイドクラブ甑岳登山の開催

- 日程 6月25日(日)
- 時間 午前10時～午後3時
- 集合時間 午前9時30分
- 集合場所 宮崎県えびの市元えびの温泉駐車跡地

●対象 小学生以上

※小学生は保護者同伴。

●定員 先着30名

●料金

・高校生以上 1,000円

・中学生以下 300円

●申込期限 6月23日(金)まで
※登山に適した服装・雨具・水筒・弁当などを持参してください。

問 そお・みやこんじょジオガイドクラブ 宮川

☎ 090-3797-3845

パソコン事務科霧島(3カ月コース)訓練生の募集

障害のある方を対象に訓練生を募集します。

●訓練科 パソコン事務科霧島(3カ月コース)

●訓練期間 9月21日(木)～12月15日(金)

●訓練内容 パソコンの基本操作/一般事務・営業事務・販売事務に必要なITスキル/ビジネスマナーの習得/就職支援

●訓練委託先 特定非営利活動法人 eワーカーズ鹿児島

●訓練場所 国分パークプラザ

●定員 10人

●料金 無料

※教材費4,400円は自己負担。

●募集期間 6月26日(月)～8月18日(金)

●面接 9月1日(金)

●申込方法 最寄りのハローワークまたは鹿児島障害者職業能力開発校にお問い合わせください。

問 国立・県営鹿児島障害者職業能力開発校

☎ 0996-44-2206

寄附

曾於市思いやりふるさと寄附金(ふるさと納税)

令和5年4月受付分
2,842件
4,914万1,000円

広告

三股町に平屋&2階建てのモデルハウスが

GRAND OPEN!

月々3万円台からの家づくり

鹿児島県 No.1

グループ年間完工棟数

No.1 住宅産業研究所21全国 No.1 住宅ビルダーズ大会賞 受賞 国分ハウジンググループ

事前予約特典 初めての方限定 QUOカード 10,000円プレゼント

会場はこちら

都城高専 ●タイヤ都城 ●エディオン 都城吉尾店 ●くら寿司都城店 ●焼肉のさこま ●ハンズマン吉尾店 ●ジュー都城店

Google MAP ▶ 宮崎県都城吉尾町6174-1付近

DAY JUST HOUSE [都城店] 〒885-0006 宮崎県都城吉尾町6174-1 tel.0986-36-6180

国分ハウジンググループ 企画型 注文住宅 デイキャストハウス

6月の日曜・休日在宅・薬局当番医

未 = 未吉
大 = 大隅
財 = 財部

日曜・休日在宅・薬局当番医 市外局番：未吉・財部・都城方面は 0986 大隅は 099 です

曾於市管内		都城市・北諸県郡管内	
月/日	在宅・当番医・薬局	電話番号	在宅・当番医・薬局
6/4 (日)	未【整・内】塩川病院	76-1001	【内・小・消】ふくしまクリニック（下川東）
	大【内】昭南病院	482-0622	【内・胃】野辺医院（上町）
	未 ぎらら薬局	76-2600	【内・胃】大岐医院（山之口町）
	未 オリーブ薬局	36-5885	【外・胃・内】三州病院（花繰町）
	大 コトブキ薬局	471-2720	【麻・整・内】よしかわクリニック（前田町）
6/11 (日)	財【内】財部中央医院	72-1234	【脳・外】柳田病院（東町）
	財 財部調剤薬局	72-1110	【内】都城在宅医療クリニック（南横市町）
	未 あおい薬局	76-1035	【内】園田光正内科医院（太郎坊町）
			【消・外・内】安藤胃腸科外科医院（豊満町）
			【整】いのまた整形外科クリニック（五十町）
6/18 (日)	大【内】昭南病院	482-0622	【小】児玉小児科（花繰町）
	財【内】財部記念病院	72-1000	【内】藤元総合病院（早鈴町）
	大 コトブキ薬局	471-2720	【内・消】瀬ノ口医院（姫城町）
	財 まごころ調剤薬局	72-0745	【脳】もりやま脳神経外科（久保原町）
	未 あおい薬局	76-1035	【整】ながはま整形外科（都北町）
6/25 (日)	大【整】津曲胃腸科整形外科	482-0241	【内・小・外】原田医院（郡元町）
	財【内】鮫島クリニック	72-0777	【内】田口循環器科内科クリニック（下川東）
	大 豊栄調剤薬局	482-5775	【泌】都城明生病院（金田町）
	財 中央薬局	72-2121	【脳】MKクリニック（早鈴町）
			【整・形】もちお蛸原医院（養原町）

※日曜日・休日在宅・当番医・薬局欄には、予定を掲載しています。変更になる場合がありますのでご確認ください。
 ※曾於市内の休日在宅医は曾於医師会のホームページでもご覧いただけます。
 ※都城市・北諸県郡管内の次の休日の救急診療機関は、電話でのテーブル案内（☎0986-23-5555）を行っておりますので、ご利用ください。また、
 宮崎県福祉保健部医療薬務課の「みやざき医療ナビ」でもご覧いただけます。（http://www.e-navi.pref.miyazaki.lg.jp/qport/）
 ※曾於医師会夜間急病センター（午後7時～午前7時まで 365日年中無休）☎099-482-5899へ。
 紹介状は必要ありません。

そおし健康安心電話

担当課 曾於市役所保健課 ☎0986-76-8806

24時間 年中無休/通話料・相談料無料/携帯電話からも使用可能



病気のことでもひとり悩んでしまう…



赤ちゃんが夜中に熱をだした…どうしたら？



不意のけが！応急手当てはどうする？

医師・保健師・看護師などの相談スタッフが24時間年中無休体制で相談に応じ、気になる身体症状や応急処置方法、医療機関情報の提供などわかりやすくお伝えします。

通話料 無料 0120-177-282 ※非通知設定は対応不可

電話がつながりましたら、お名前・年齢を教えてください。ご相談内容に応じてアドバイスします。

未吉 誕生おめでとう
 出生児 岩井 陣之内、松ま 琴、葉は 乃の、女 女、沙翔 夕健、織馬 香太

誕生おめでとう

未吉 結婚 おしあわせに
 氏名 境前 木田 菜陸 々 玖

戸籍の窓

4月受付分

戸籍の窓では、市民環境課等で掲載依頼をいただいた方のみ掲載しています。（※敬称略）

財部 出生児 中 枝 小 島 折 原 蘭 鍊之介 女 男 女	財部 出生児 市 倉 望 羽 女 女	大隅 出生児 豊 有 宮 磯 田 満 原 邊 晋 煌 心 牡 平 良 丹 男 男 女 女	未吉 出生児 尚 雅 美 雅 光 之 春 貴 子 み 之 春 貴	財部 出生児 華 忍 世 忍	未吉 出生児 留 貴 武 明 文 由 貴 美 幸 遥 司 花 太 希 志 子 幸 子 子 子 子
--------------------------------------------	--------------------------	-------------------------------------------------------------	-------------------------------------------	----------------------	-----------------------------------------------------------

池 園 中 福 井 上 中 吉 大 田 丸 渡 中 窪 米 上 黒 濱 池 之 上 田 條 留 上 別 府 嶋 川 内 中 岡 瀬 村 田 倉 村 木 田 田 ヨ 久 美 ム ち 幸 典 正 二 香 イ フ 重 ミ ミ タ 公 享 子 江 子 ミ 子 雄 勉 雄 男 二 子 エ ク 則 ス ル ミ 子 一 95 93 90 92 62 76 68 81 88 95 70 92 91 91 83 84 96 66 80 歳 歳 歳 歳 歳 歳 歳 歳 歳 歳 歳 歳 歳 歳 歳 歳 歳 歳 歳	氏名 未吉 氏名 大隅
-------------------------------------------------------------------------------------------------------------------------------------------------------------------------------------------------------------------------------------------------------------------------	----------------



飯 金 猪 年 野 丸 俣 神 勝 オ 芳 マ 男 ネ 久 子 90 99 84 86 歳 歳 歳 歳	財部 氏名 氏名 大隅
--------------------------------------------------------------------	----------------

児 溝 岩 佐 竹 玉 口 崎 木 田 久 ハ 美 久 教 子 ヨ 子 子 子 85 100 95 92 88 歳 歳 歳 歳 歳	氏名 大隅 氏名 大隅
----------------------------------------------------------------------------------	----------------

編集後記 editorial note

地域おこし協力隊の又木志帆さんが5月で退任されました。私が広報担当になったのが令和2年4月。又木さんが協力隊に就任したのが令和2年6月。同じ部署になった時期が近かったり、最近では毎月一緒に『実は隣のスゴイ人』の取材に行っていたのでとても寂しく思います。又木さんが行ってきた活動によって子ども達がトマト栽培の体験をしたり、農家さんなど様々な人との繋がりが生まれるなど、よい成果が残せたのではないかと思います。退任後は起業して新たな道に進まれるということで陰ながら応援しています！（吉田）

おもいっきり笑っちゃおう

爆笑落語四人会

好評
発売中



桂竹丸
三遊亭遊雀
雷門小助六
春風亭昇也

日時：6月28日(水) 午後6時開場 午後6時30分開演
場所：末吉総合センター大研修室(入場100人程度限定)
料金：全席自由1,000円 **好評につき150席に増席**



おかあさんといっしょ

ファンターネ!とあそぼ

令和5年

7月23日(日)

開演：1回目…午後1時
2回目…午後3時30分

会場：末吉総合センター

全席指定：1,000円

1歳以上有料

好評発売中

第5回

悠久の森 ランニング大会

- ◎日 程 令和5年8月27日(日)
- ◎会場 清流の森大川原峡キャンプ場(オートキャンプ場)
(鹿児島県曾於市財部町下財部6472番地)
- ◎参加料 一般：3,500円 高校生以下：1,500円
- ◎定員 5km・9km 600人 3km 200人
- ◎申込期間 令和5年5月12日(金)～令和5年7月7日(金)
- ◎申込方法 大会専用ホームページ(<http://yukyu-running.jp>)より
申し込みください。



ホームページ
二次元コード

【お問合せ先】曾於市教育委員会 生涯学習課 ☎0986-76-8873 Mail: o-syakyou@city.soo.lg.jp

