

市報そお

SooCity

2025

2

No.236



特集 曾於市はたちの集い

- 04 **特集**
曾於市はたちの集い
- 06 図書館だより
- 07 教育委員会だより
- 08 輝く！ヤングワーカー
- 09 昔々のそお市
- 10 みんなで知ろう認知症・体操教室
- 11 健康なび・消費生活トラブル
- 12 実は隣のスゴイ人
- 14 スリムゲットレース結果発表
- 15 PICK UP
- 17 情報掲示板
- 20 よろず支援拠点・手話
相談場所の開設
- 21 プレゼントコーナー・お便り
- 22 人の動き・医療費の状況
- 23 税チャンネル・国民年金のはなし
- 24 子育て支援センター
マイナンバーカード休日申請・交付
子牛せり市結果
- 25 カレンダー
- 26 戸籍の窓
- 27 休日当番医・薬局

今月の表紙



1月7日、熊野神社の鬼追いに先立って演奏された末吉鬼神太鼓。鬼の恐ろしさを増幅するように緑・赤・青などのライトが木々に映されるなか、力強く演奏されました。

12月19日
スポーツ推進委員功労者を受賞



清田定光さんが公益社団法人全国スポーツ推進委員連合からスポーツ推進委員功労者として表彰されました。清田さんは委員を36年つとめ、現在も市民のスポーツ活動促進のために活躍されています。

12月23日
関西大学の学生が市長に政策提言



関西大学経済学部の学生が市内の企業や農業従事者などへ調査を行い「アニマルウェルフェア（動物福祉）を実装化した差別化戦略を行い、産業の付加価値化を実現する」をテーマに政策提言を行いました。

1月7日
3匹の鬼が大暴れ



末吉町の熊野神社で鬼追いが行われ、3匹の鬼が鬼の手と榎の棒を持ち、御幣をなびかせて暴れ回りました。御幣を持ち帰ると1年健康であるといわれるため、御幣を取る人々と鬼とのせめぎ合いが繰り広げられました。

12月19日
高齢者叙勲を伝達



平成3年から平成15年までの3期12年の長きにわたり末吉町議会議員を務めた宮崎幸治さんが、高齢者叙勲・旭日単光章を受章しました。伝達式では代理出席したご子息の宮崎勝幸さんに勲記が授与されました。

12月22日
歳末助け合い募金活動を行いました



ボーイスカウト曾於第6団の約30名が市内スーパーで歳末助け合い募金活動を行いました。この活動は同団が発足した昭和44年から毎年続けられています。集まった募金は共同募金会とユニセフに寄附されました。

12月25日
曾於高校科学部が内閣総理大臣賞を受賞



曾於高校科学部が行っている、焼酎粕と乳酸を原料とした新しい水溶性・生分解性プラスチックの研究が、第13回イオンエコワングランプリで内閣総理大臣賞を初受賞しました。

11・12月
修学旅行生を農家民泊で受け入れ



大阪府立泉北高等学校から27名、大阪府立都島工業高等学校から10名、京都府立北嵯峨高等学校から23名の生徒を曾於市グリーン・ツーリズム協議会が農家民泊で受け入れ、農作物の収穫などを行いました。

12月21日
たそがれどきに財部駅前イベント開催



9月に開催予定で荒天により延期していた「財部駅前イベント駅前たそがれ市」が開催されました。会場にはステージイベントやフードコートに約200人ほどの市民が集まり賑わいました。

12月23日
鹿児島県高校美術展で大賞を受賞



曾於高校2年の清水太朗さんが第75回鹿児島県高校美術展で大賞受賞しました。清水さんは在学中に第41回吉井淳二記念大賞展の高校生部門で大賞や、第17回南日本ジュニア美術展で最高賞も受賞しています。

未吉地区



大隅地区



財部地区



祝
20
はたち



特集

曾於市 はたちの集い

1月3日、末吉総合センターで「令和7年曾於市はたちの集い」が開催されました。今年の対象者は306名で式典には226名が参加しました。また鹿児島を拠点に活躍するシンガーソングライターの宮井紀行さんがゲストとして登場し、歌でエールを送りました。



むらやま せりな
村山 世莉奈さん

この20年を振り返り、理想通りに進んでいる人はどのくらいいるのでしょうか。想像していた未来とは異なる人が多いかと思いますが、それは決して失敗ではありません。日々の生活の中で、時にはうまくいかないこともあります。これを失敗と捉えてそのままするか、通過点と捉えるかでは、まったく異なる結果が得られると思います。どんなにうまくいなくても、自分次第で必ず成功に導くことができます。前を向いて突き進むことが最も大事だと感じています。

私たちが持つ可能性は無限です。ともに未来を創り上げていくことを楽しみにしています。



いまよし れん
今吉 漣さん

これから私たちは社会に出ます。夢に向かって努力している者、夢を探している者、夢を叶え新たな目標に向け努力している者さまざまだと思います。努力をしたからと言って夢が叶うという保証はありませんが、努力もなしに結果が出るということもありません。時には諦めてしまえと自分に負けてしまうことがあるかもしれませんが、その時は一度冷静になって未来を想像してみてください。諦めず努力して夢を叶えた自分の姿は間違いなく今までで一番かっこいいはずですよ。こうすることでどんな壁が立ちかはだかろうとも一步一步前へ確実に進める事でしょう。

20歳のちかい(抜粋)

急激に進む少子化で学校はどうなるの？ ～6年後の曾於市立小学校の児童数の予測～

今、日本は急激な少子高齢化で人口減少期を迎えています。推計では2050年に9,500万人、2100年には6,300万人まで減少すると見込まれています。特に減少著しいのが出生数です。10年前の2013年に生まれた子どもは全国で102万人、それが昨年の2023年には72万人、減少率30%となっています。曾於市も10年前に生まれた子どもは264人でしたが、昨年は159人と減少率40%まで落ち込んでいます。当然子どもが減ると学校の入学者も減り児童数も少なくなってきます。

下表は各学校ごとの来年度からの入学者数と、令和6年度と令和12年度的全児童数の比較を示しています。ほぼすべての学校が6年後には児童数を減らし、今よりさらに小さな規模の学校になっていくと予想されます。市全体でも400人近く減り、減少率も25%を超える見込みです。児童数が10人以下の学校が6校に増える可能性もあります。



各小学校の入学者数の推移と児童数の変化（令和6年度と令和12年度比較）

就学年度	令和6年度		令和7年度		令和8年度		令和9年度		令和10年度		令和11年度		令和12年度	
	全児童数	入学者数	入学者数	入学者数	入学者数	入学者数	入学者数	入学者数	入学者数	入学者数	入学者数	入学者数	全児童数	全児童数
末吉小	530	70	82	81	63	68	63	427						
檉小	33	4	6	3	6	1	3	23						
岩北小	10	4	1	0	2	1	1	9						
岩南小	11	1	1	2	0	2	1	7						
諏訪小	57	10	8	9	6	8	4	45						
光神小	11	0	0	1	2	1	2	6						
深川小	38	9	1	3	8	3	3	27						
柳迫小	64	7	11	6	4	5	8	41						
末吉計	754	105	110	105	91	89	85	585						
岩川小	269	35	29	34	24	23	29	174						
菅牟田小	14	0	2	1	0	0	0	3						
笠木小	32	3	2	4	2	0	1	12						
大隅北小	26	6	4	1	3	3	5	22						
恒吉小	10	1	2	0	0	0	0	3						
月野小	44	10	12	6	3	8	5	44						
大隅計	395	55	51	46	32	34	40	258						
財部小	285	39	53	35	28	36	25	216						
財部南小	14	6	5	3	2	2	3	21						
中谷小	17	1	1	2	1	1	0	6						
財部計	316	46	59	40	31	39	28	243						
曾於市計	1,465	206	220	191	154	162	153	1,086						

想定よりも早く進む少子化の中で教育委員会では、児童数減や学校の小規模校化に対してどう対応するか検討を始めているところです。市民の皆さまはどのようにお考えでしょうか。ぜひご意見をお聞かせください。

教育委員会からの お知らせ

令和7年度から曾於市立小中学校は始業式と入学式が別日になります。始業式は4月7日(月)で、入学式は4月9日(水)です。



2月号

新しい本が届いています

本館



『猫の耳に甘い唄を』
倉知淳 / 祥伝社

売れないミステリー作家の元に届いた二通の手紙。ファンレターと怪文書だった。数日後、刑事が訪ねてきて…。



花咲小路二丁目通りのアンパイア
小路 幸也 / ポプラ社



カフェ・スノードーム
石井睦美 / アリス館

大隅



『さよなら校長先生』
瀧羽麻子 / PHP研究所

同僚たちは「唄ぶ会」を計画する。かつての生徒、保護者、友人、同僚らの思い出の品から“先生”の姿が浮かび上がり…。



60代、不安はあるけど、今が好き
岸本葉子 / 中央公論新社



シートベルト・ムギュー
いしあいつるえ / ニコモ

財部



『死写会』
五十嵐貴久 / 実業之日本社

映画監督が、最新作の完成直後に不審死した。その事実を隠し試写会を強行するが、参加した人々が集団自殺して…。



ふゆのおぼけずかん
斉藤 洋 / 講談社



スージーとゆめがかなうとしょかん
スージー・モーゲンスターン / 秀和システム

お知らせ

- 毎月23日は10冊貸出
- 大隅分館は新館移転準備のため3月以降は閉館になります（学習室の利用は2月16日までです）

私の推薦



曾於高校2年 今西 日菜乃さん
『リアル鬼ごっこ』
山田 悠介 / 文芸社

佐藤姓が五百万を超えることが気に入らなかった佐藤国王は、全国で佐藤姓を抹殺するための鬼ごっこを開催する。通称リアル鬼ごっこ。スピード感があり読みやすく、予想を裏切られる展開が面白いのでぜひお勧めです。

今月のイベント

場所	イベント	内容	日程	時間
末吉	ちゃいはな	絵本の読み聞かせや手遊び歌	1・8・15・22日(土)	午後2時から

郷土を知る 昔々の そお市

第58回

江戸時代の溝ノ口洞穴

生涯学習課 文化財係 ☎ 0986-76-8873

『下財部溝の口の隣に岩屋の谷あり、谷中岩穴有り、高サ壱丈餘（約3尺）、徑リ十二間（約21尺）、穴の上に十一面観音を刻む、穴中より水流れ出て、末ハ餘多の田に懸る、俗に此穴、霧島につ、

『下財部溝の口の隣に岩屋の谷あり、谷中岩穴有り、高サ壱丈餘（約3尺）、徑リ十二間（約21尺）、穴の上に十一面観音を刻む、穴中より水流れ出て、末ハ餘多の田に懸る、俗に此穴、霧島につ、

『下財部溝の口の隣に岩屋の谷あり、谷中岩穴有り、高サ壱丈餘（約3尺）、徑リ十二間（約21尺）、穴の上に十一面観音を刻む、穴中より水流れ出て、末ハ餘多の田に懸る、俗に此穴、霧島につ、

『下財部溝の口の隣に岩屋の谷あり、谷中岩穴有り、高サ壱丈餘（約3尺）、徑リ十二間（約21尺）、穴の上に十一面観音を刻む、穴中より水流れ出て、末ハ餘多の田に懸る、俗に此穴、霧島につ、

『下財部溝の口の隣に岩屋の谷あり、谷中岩穴有り、高サ壱丈餘（約3尺）、徑リ十二間（約21尺）、穴の上に十一面観音を刻む、穴中より水流れ出て、末ハ餘多の田に懸る、俗に此穴、霧島につ、

溝

ノ口洞穴は、約3万年前に始

ノ口洞穴は、約3万年前に始

ノ口洞穴は、約3万年前に始

ノ口洞穴は、約3万年前に始

ノ口洞穴は、約3万年前に始

ノ口洞穴は、約3万年前に始

昔の溝ノ口洞穴の写真を探しています。お持ちの方がいましたら、生涯学習課までお知らせください。

この記録で少なくとも江戸期には、壁面に観音様が刻されていた（現在は一部残存）ことが分かります。そして洞穴にはたいまつを持った大勢の人が列をなして押し寄せ、最深部まで見学するなど大層賑わっていたようです。

また本文に出てくる華林寺は、霧島神宮（霧島市）の西側にあったお寺で、洞穴はこの近くの小穴まで通じていたとされています。犬を放つたら高千穂の峰に出てきたという話とも相通ずるものがあり興味深い記述です。



【アクセス】



財部町郷土史（昭和47年刊）より

九州最大の自動車向け検査治具メーカー
末吉町深川の内村工業団地にある株式会社フジ技研カゴシマ。おもに自動車用検査治具の設計・製作を行っています。検査治具とは部品が設計図通りに作られているか確認する工具のことです。部品の大きさや形状、部品に開けられた穴の位置や大きさが設計図どおりにできているか検査する際に使われます。主要取引先は複数の大手自動車メーカーで、各種パーツ部品などの検査治具を納品しています。

就職した経緯は？
財部町出身で曾於高校の機械電子科に進学し、地元で就職したい・高校で学んだことを活かしたいと考えていました。高校で行われた就職説明会で会社のことを知り、参加した企業見学会では実際の業務を見ながら社長が詳しく説明してくれました。入社時は車のことはそれほど詳しくなかったのですが、業務で設計図を見ながら学べます。

仕事内容は？
検査治具の土台や部品の溶接を行っています。溶接方法は半自動溶接とTIG溶接。扱う素材は鉄・アルミ・ステンレスです。設計図を見て溶接を行います。溶接の熱で素材が歪むと、組み付けるときに寸法の誤差につながるのので歪みのないように気を付けています。設計図にはお客さまの要望が詰まっているので、設計図通りに溶接するようにしています。

輝く！ヤングワーカー

株式会社フジ技研カゴシマ
製造部 製造課加工係 加工2班 入社8年目
かさの かんたろう
笠野 勘太郎さん

株式会社フジ技研カゴシマ
住所 末吉町深川 11111 番地 6
電話 0986-28-0505

設立	平成 11 年 8 月 26 日	勤務時間	午前 8 時 30 分～ 午後 5 時 40 分
売上高	5 億円	事業内容	・自動車用検査治具設計製作 ・各種治具設計製作 ・ロボット設備
資本金	3,000 万円		
従業員数	51 名		
平均年齢	41.2 歳		
年間休日数	105 日		

ホームページ



腎臓は一度機能が低下してしまうと元通りに回復することが難しい臓器です。
腎臓をいたわる**7つのポイント**を知りましょう！

① 食塩の取りすぎに注意

食生活では塩分の摂りすぎに注意しましょう。塩分を摂りすぎると、腎臓から過剰排泄となり大きな負担がかかります。



② 適度な運動を定期的に

ウォーキングなどの有酸素運動は肥満の予防、生活習慣病の予防にも効果的です。



③ 水分はこまめに補給を

適度に水分を摂り尿を排出することで、腎臓への負担が軽減されます。

※慢性腎臓病で治療中の方は主治医の指示に従いましょう

④ 飲酒は適量に

お酒の飲みすぎは血管を収縮させ血圧を上昇させます。

1日の適量 (いずれか1つ)

ビール	黄酒	焼酎(25度)	清酒	ウイスキー	ワイン	白チューハイ
500ml	500ml	100ml	180ml	60ml	240ml	350ml

⑤ バランスよく食べる

肥満は動脈硬化を招き、腎臓へ大きな負担をかけます。食事は腹八分目を心掛け、バランスの良い食事を目指しましょう。

⑥ 禁煙

⑦ 休養

お問い合わせ

保健課 健康増進係 ☎ 0986-76-8806

次回も慢性腎臓病(食事編)について掲載します。

健康に関する疑問は保健課へご連絡ください。



◎ほっとカフェとは

どなたでも気軽にお茶を飲みながら語り、交流して楽しむ場所です。講演・演奏会・体操などのイベントも行っています。認知症・介護の悩みを抱えるご家族や支援されている地域の方々、そして当事者のご本人がほっと一息つける場所を目指しています。

今回ご紹介するのは

「財部保健福祉センター」 ほっとカフェ

レクリエーションや製作の後に認知症に関する講話を聞き、参加者の悩みや不安などを共有します。認知症の診断を受けた方だけでなく、介護をするご家族も参加しています。お互いの思いや不安、悩みなどを共感し合える場になるよう心がけています。どなたでも参加できるので、一度のぞいてみませんか?



◎市内5か所で開催

皆来館・そお生きいき健康センター・財部保健福祉センター・大隅弥五郎伝説の里・末吉町北部地区公民館で開催しています。参加は無料です。



日時 2月12日(水)・3月11日(火)
午前10時～正午

相談窓口・活動内容のお問い合わせ

【福祉介護課 地域・高齢者支援係】

☎ 0986-76-8807

【曾於市地域包括支援センター】

☎ 0986-76-8824

“最近、物忘れが気になる”など心配や不安があったらお気軽にご相談ください。

SNSを利用中ブランドのシャツの広告が出てきた。2枚で6,000円と格安で、代金引き換えで注文した。後日、宅配業者に代金を支払って荷物を受け取ったが、商品を確認すると明らかに偽物だった。通販サイトの画面は残しておらず、販売業者の情報はメールアドレスしかわからない。宅配業者には「荷物を開封した後は受け取り拒否や返金はできない」と言われた。送り状の依頼主の欄には、発送代行業者の連絡先は記載されているが、本来の契約先である通販業者の情報が無い。

今月の相談



曾於市消費生活弁護士
相談会のお知らせ

日程 3月5日(水)
時間 午前10時～正午
場所 市役所本庁南棟
2階 多目的室②
定員 4名
相談時間 1人30分

※相談無料。事前申込み順です

その2

代引き配達で宅配業者などに代金を支払って商品を受け取ってしまったが、後で商品が「偽物」だとわかって、宅配業者からの返金は困難です。代金を支払う前に、送り状に記載されている「依頼人」の情報を確認し、注文した販売業者と違う場合は、送り状の情報をメモまたは写真に撮ったうえで受け取りを保留し、消費生活センターに連絡してください。

その1

「偽物」が届く通販サイトには、(1)大幅に値引きされている(2)日本語の字体、文章表現がおかしい(3)代引き配達しか選択できない(4)サイトに販売業者の所在地や電話番号の記載がないなどの特徴がよく見られます。少しでも怪しいと感じたら取引は控えましょう。

代金引換サービスを利用した通販トラブル

お問い合わせ

消費生活センター ☎ 0986-76-8823

困った時は、早めに消費生活センターにご相談ください。



榑木公民館で毎週金曜の午後に体操しています。メンバーは男性3名、女性6名の計9名です。開始前に近況報告しながらお互いの体調を確認し合い、欠席した方にもお互い連絡し声をかけています。みんなと会える体操教室が楽しみです。月1回のサロンも続けています。



お問い合わせ

福祉介護課 地域・高齢者支援係 ☎ 0986-76-8807



通山 ミサエさん

わたしたちの教室の
キラカさん
最年長89歳です。自宅から教室へ歩いて1番に来ます。「よく動くこと」が元気の秘訣で、草取りや敷地の手入れが日課。みんなの憧れです。

今回は、曾於市グリーン・ツーリズム協議会の会長をされている永山隼史さんに話を伺ってきました。この協議会では県外からの教育旅行の受け入れ活動を行っています。

「地元に貢献したかったので、元々両親が続けていた教育旅行の受け入れ家庭を引き継ぎました」

大隅北出身で、高校卒業後は陸上自衛官として23年間働き、現在は地元に戻り、子ども園で働きながら教育旅行の受け入れ家庭として活動されています。

「泊まった学生には、田舎の自然や農業などの非日常を体験してもらって、食べ物に感謝する気持ちを持ってほしいです」

永山さん宅では、さつまいも掘り・バーベキュー・薪風呂入浴・星空観察・市内観光など都会に住む学生たちが普段できない体験をしているそう。

「学生たちと話をすると自分と違う生き方や経験を聞けるので積極的にコミュニケーションをとります。後日学生たちからお礼の手紙などが届くと、受け入れて良かったと思う瞬間です」

教育旅行の楽しさとやりがいについて話します。

曾於市グリーン・ツーリズム協議会の会員になると年1回、食品衛生講習と救急救命講習を受講できるので、安心して受け入れることができます。

「子育て世帯の方でも、自分の子どもがたくさんの学生と交流することで成長につながると思います」

市内に教育旅行の受け入れ家庭がもっと増えてほしいので、難しいイメージを持ってもらいたくないそう。

元自衛官の永山さんには意外な一面があります。

「こう見えて、スイーツ作りが趣味なんです。コーヒーも好きなので、コーヒーにあうお菓子をよく作ります。最近ではさつまいもとクリームチーズのテリーヌを作りました」

とスイーツのような甘い笑顔を見せてくれました。自分のやりたいと思っただけはすぐ行動に移す永山さん。去年は和ハーブフィールドマスターの資格も取得しました。

「近い将来は民宿をオープンして、癒されたい人や都会の生活に疲れた人が集まってコミュニケーションが取れる場所をつくりたいです」

民宿では和ハーブ料理やスイーツも提供したいと今後の目標を話してくれました。



長年教育旅行を受け入れ経験豊富な母親のたみ子さん。悩んだときにはアドバイスを受けることも



永山さん宅でバーベキューの準備をする学生



芋掘り体験をする学生



曾於市グリーン・ツーリズム協議会 会長

ながやま はやと
永山 隼史さん

曾於市内のスゴイ人にスゴイ人を紹介してもらおうこのコーナー。前回のスゴイ人、森 竜馬さんにご紹介いただいたこの方は「元自衛官とは思えない意外な一面のあるスゴイ人」とのこと。

第96回
実は隣のスゴイ人

財部中央公民館・財部きらめきセンター 駐車場などの利用制限

現在、財部支所建設にともない駐車場の利用制限を実施しています。4月以降も財部中央公民館の改修にともない駐車場の利用制限をします。皆さまには大変ご迷惑おかけしますが、ご理解とご協力をお願いします。

令和7年4月1日～12月31日



利用不可 ×

令和8年1月1日～3月31日 (予定)

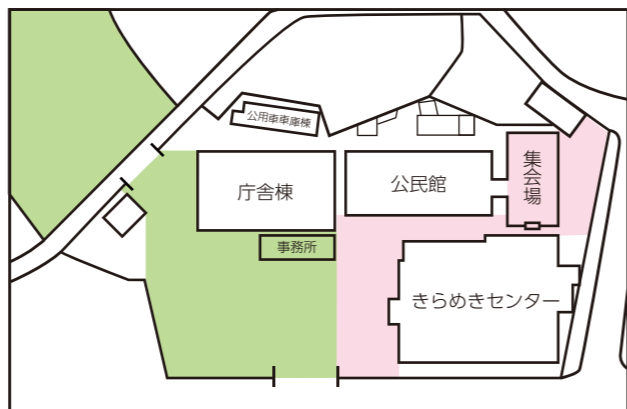

駐停車可 ○

※工事の状況により利用可能範囲が変更になる場合があります
※令和7年4月からは財部中央公民館および財部きらめきセンター施設の利用を制限します

問 生涯学習課 ☎ 0986-76-8873



ファミサポを利用しませんか？

ファミリー・サポート・センター（ファミサポ）は、地域で子育てを助け合う組織です。依頼会員とサポートする援助会員が、お互いに優しさや喜びを感じることを大切にしながら活動しています。費用は1時間当たり600円です。



援助内容

現在行っている援助活動

- ・放課後にスポーツ少年団の練習場所への送迎
- ・上の子を病院に連れていく際に下の子の預かり など



会員登録

利用には事前の会員登録が必要です

- 依頼会員** 子育てのお手伝いをしてほしい方
- 援助会員** 子育てのお手伝いをしたい方
- ※依頼会員と援助会員の両方に登録できます
- ※援助会員は研修を受ける必要があります

援助会員 大募集

研修後、依頼する親子と面会（マッチング）してから活動が始まります。ぜひお問い合わせください。

研修会の開催予定日

2月10日(月)・17日(月)・25日(火)



お問い合わせ

こども未来課 子育て保育係
☎ 0986-76-8870

会員登録・研修申し込み

曾於市ファミリーサポートセンター
☎ 0986-51-7715
☎ 090-8983-7716

いざという時のために
まずは会員登録を



スリム ゲットレース 結果発表!!



チーム名

RE：パウンドから始まる
スリムゲット生活

チーム合計体重減少量

29.0kg

チーム合計腹囲減少量

22.4cm

※数値は2人合計の減少量です。



500ml
ペットボトル
約58本分!



スリムゲットレースは3か月間で体重・腹囲・血糖値などの改善を2人1組のチームで競うレースです。

8月から約3か月に渡って行われたスリムゲットレースが11月の最終評価をもって終了しました。

1位のチームには**4万円分**のチューリップ券が贈られました。



1位のチームへのインタビュー♪

Q 体重や腹囲を落としたり検査値の改善のために何をしましたの？

- ・1日の摂取カロリーを計算した。
- ・間食をせずにひたすら運動に取り組んだ。

Q レースに参加してみて生活習慣に変化がありましたか？

- ・運動する習慣ができた。
- ・食事の内容を気にするようになり、量やカロリーに敏感になった。

Q スリムゲットレースにチームで参加してみてどうでしたか？

- ・食生活や生活習慣を改めるきっかけになったので、参加できてよかった。
- ・1人では最後まで続けることができなかったと思うので、チームで頑張れてよかった。

Q レース終了後も続けていることがあれば教えてください。

定期的な運動と毎日の体重測定。

Q 今後の目標は？

ノーリバウンド！



**転出届・転入予約は
マイナポータルで!**

引っ越しの際に市への転出届の提出は、マイナポータルからオンラインでの手続きが便利です。3月中旬から5月中旬までは転出などの異動届の提出が多く、窓口の混雑が予想されます。待ち時間なく提出できるオンラインサービスをぜひ活用してください。
※マイナポータルで転出届を提出した後は別途、転入先市区町村の窓口で転入届などの手続きが必要です



詳細はこちら

問 市民環境課 総合窓口係
☎ 0986-76-8805

募集

**令和7年度市民提案型地域
づくり事業支援補助金の募集**

曾於市を盛り上げるためのイベントや伝統文化の継承など様々な取り組みに、最大20万円の補助金を交付します。

●対象 NPO法人・任意団体・部活動など3人以上で構成される団体

※補助金活用のために新規で設立された団体でも構いません

●事業区分

- ・自由な提案により行う事業（テーマ自由形）
- ・市内の特定地域の活性化を目的とした事業（地域チャレンジ型事業）

●補助金額 20万円を上限に対象経費の90%

※詳細はお問い合わせいただくか、市ホームページをご確認ください

※予算確定前の募集のため内容が一部変更する場合があります

問 企画政策課 地域コミュニティ係
☎ 0986-76-8802

STOP!! 踏切事故

令和6年10月に日豊本線財部駅～北俣駅間の閉山田下踏切で事故が発生しました。踏切の無理な横断や線路内への無断立ち入りは、生命に関わる重大な事故を招きます。

◎踏切では

- ・必ず一旦止まって左右を確認する
- ・向かい側に自分のスペースができるまで踏切の手前で待つ
- ・警報機が鳴りだしたら踏切に入らない

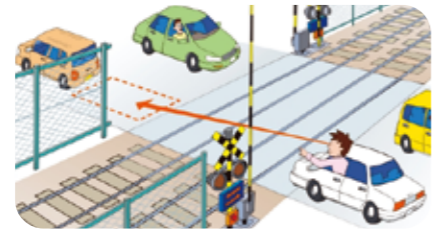

◎車が動かなくなったら、まず列車を止めよう

- ・非常ボタンを押すか、発煙筒で合図
- ・踏切での緊急な要件は ☎ 0120-405-889へご連絡してください



◎車が閉じこめられたら車でボールを押しすぐ脱出しよう



問 九州旅客鉄道株式会社 鹿児島支社 安全推進室
☎ 099-256-0165

お知らせ

市立図書館大隅分館の閉館

大隅郷土館（市立図書館大隅分館）は、移転準備のため2月28日に閉館します。閉館後、大隅郷土館2階を見学希望の方は、事前に生涯学習課までご連絡ください。市立図書館大隅分館は5月7日に大隅支所新庁舎内にオープン予定です。

問 生涯学習課 生涯学習係
☎ 0986-76-8873

**山を伐ったら、植えよう！
未来のために**

◎再造林とは

スギやヒノキなどの人工林を伐採した跡地に苗木の植栽を行うことです。

◎なぜ再造林が必要なのか

- ・先人より引き継いだ資源を未来につなぎ、木材を安定的に供給できる。
- ・地球温暖化防止や土砂流出防止など森林の持つ公益的機能の維持・増進が図られ、環境に貢献できる。

◎再造林に対する助成制度

再造林を行う場合、国・県の補助制度や曾於市次世代の森林づくり対策事業補助金があります。自己負担が軽減され、少ない負担で未来に山林をつなぐことができます。伐採をお考えの方は立木を売る前に造林まで検討し、契約しましょう。

森の循環



問 耕地林務課 林政係
☎ 0986-76-8810

**令和7年度特定健診・がん検診の
申し込みが始まります!**

～ご自身の健康管理のためにも、年1回健(検)診を受けましょう～

4月から特定健診・がん検診が始まります。市の健(検)診を受診するためには**申し込みが必要**です。

特定健診はメタボリックシンドローム（通称メタボ）に着目し、高血圧症・脂質異常症・糖尿病などの生活習慣病を早期に発見し、予防・改善につなげるための健診です。

市の健(検)診を受診するか悩んでいる方も、まずは申し込みをしましょう。



申込期間 > 2月14日(金)まで

対象者 > 曾於市民で対象となる方

申込方法 > 申込み票を返信用封筒にて返送

対象者に申込み票を発送しています

令和7年度 特定健診・がん検診等申込み票

899-8605

曾於市末吉町二丁目〇〇番地 〇〇 〇〇 様 ()

【問合せ先】 曾於市役所本庁保健課 健康増進係 電話:0986-76-8806

提出期限 令和7年2月14日(金)

世帯番号

生年月日

年齢

性別

男女

病名番号

バーコード

※本市の健(検)診を希望される方は下の表の集団健診か個別健診に〇をして、提出期限までに同封の返信用封筒にてご返送ください。

《注意事項》

1. 必ず同封の曾於市健(検)診ガイドをご覧になって記入してください。
2. 個別健(検)診は、市の指定医療機関で受診する方法です。(受診期間:6月～12月)
3. * * * *は、対象外のため受診できない検診です。

特定健診 各種がん検診	対象者	集団健診 集団で受ける	個別健診 指定医療機関 で受ける	電話番号
特定健診	40歳以上			※不明な点はご本人様にお問い合わせすることがあります。
肺がん検診(X線)	40歳以上			※85歳以上・生活保護受給者は集団健診のみです。
胃がん検診	40～79歳			個別健診は、胃カメラもできます。
大腸がん検診	40歳以上			個別健診は、郵送検診となります。
腹部超音波検診	40歳以上			

問 保健課 健康増進係 ☎ 0986-76-8806

都城志布志道路が全線開通します!



これまで整備を進めてきた都城志布志道路の都城IC～乙房IC間が2月15日(土)、志布志IC～志布志港間が3月23日(日)に開通されます。

全線開通によって高規格道路の利便性がさらにアップします!

都城志布志道路

— 開通予定区間
— 開通区間



問 土木課 用地係 ☎ 0986-76-8811

寄附

曾於市思いやりふるさと寄附金（ふるさと納税）

令和6年12月受付分
25,218件
5億4,266万6千円



山中貞則顕彰記念事業寄附金

令和6年12月受付分
3件（敬称略・受付順）
末吉中39年卒喜寿同窓会一同
匿名（2件）
合計2万5千円
令和6年12月末時点
731件
3億1,992万9,991円
※寄附金の目標額は5億円です

相談

特設人権相談の開設

相談は市長から推薦され法務大臣からの委嘱を受けた人権擁護委員が相談を受けます。困ったことがあればどんなことでもかまいませんので、一人で悩まずに、ぜひ相談してください。

- 日程 2月6日（木）
- 時間 午前10時～午後3時
- 場所 末吉中央公民館・大隅中央公民館・財部交流館

◎市の人権擁護委員

- 末吉地区 小原忠教・迫田雪春・小園伊津子
- 大隅地区 田ノ上晃・山本ひとみ・森田永寛
- 財部地区 亀元美代子・水枝谷孝志・坂口利幸

問 市民環境課 戸籍係
☎ 0986-76-8805



精神障がい者を抱える家族のつどい「語りもんそ！聞きもんそ！～精神障がいのあれこれ～」

障がいや病気の経験を生かして、同じ境遇にある人をサポートする「ピアサポーター」の体験談発表や座談会を行います。ピアサポーターを交えて、精神障がい者を抱えるご家族同士で、これまでの経験や思いを自由に語り合いませんか？ 聞くだけの参加もできます。参加費は無料です。

- 日程 2月21日（金）
- 時間 午後2時～午後4時
- 場所 大隅地域振興局 別館 2階 大会議室
- 申込 2月10日（月）までに電話または二次元コードから申し込み



申し込みはこちら

問 志布志保健所 保健係
☎ 099-472-1021



自分らしい生き方逝き方を考える集い～人生会議（ACP）を考える～

自分の望む人生を最期まで自分らしく生きるために、必要なことを考えるきっかけづくりとして開催します。

- 日程 2月28日（金）
- 時間 午後2時～
- 場所 そお生いき健康センター
- 講師 きいれ浜田クリニック 院長 濱田 努 先生
- 申込 福祉介護課へ電話申し込み
- 問 福祉介護課 地域・高齢者支援係
☎ 0986-76-8807

県民文化フェスタ in かごしま 2024（展示部門）

大隅ブロックの絵画・書・祭りの写真などの作品が展示されます。

- 日程 2月27日（木）～3月2日（日）
- 時間 午前10時～午後5時
※最終日は午後4時まで
- 場所 カクイックス交流センター（かごしま県民交流センター）6階ギャラリー
- 料金 無料
- ※資料集は有料の予定です
- 問 県民文化フェスタ in かごしま実行委員会（県文化協会事務局）
☎ 099-223-3123



催し

市民ウォーキング

- 日程 2月10日（月）
- 集合時間 午前10時
- 集合場所 末吉鉄道記念館（旧末吉駅）
- ※運動できる服装・ウォーキングできる靴・リュック・帽子・飲み物などを持参してください
- 問 お世話人 小島
☎ 0986-76-4854

霧島ジオパーク～初春の大幡池登山～

- 日程 2月23日（日）
- 時間 午前9時～午後4時
- 集合時間 午前8時30分
- 集合場所 大幡池登山口駐車場 小林市細野5739番地14
- 定員 先着30名
- 費用 一般 1,000円
高校生以下 300円
- ※保険料・ガイド料を含む
- 申込期間 2月1日（土）～2月22日（土）
- ※登山に適した服装でお越しください
- ※弁当・水筒・雨具を持参してください
- 問 そお・みやこんじょジオガイドクラブ 宮川
☎ 090-3797-3845



広告

JAバンクなら窓口相談可能！

始める前も・始めた後も

NISAのこと気軽に何でも聞ける！

NISAの口座開設もスマホで簡単！

JAそお鹿児島

登録金融機関：そお鹿児島農業協同組合 九州財務局長（登金）第85号

本件に関するお問い合わせは 金融部 金融課まで（099-482-6812）

広告

お墓掃除・墓参り代行サービス

◇お墓参り 1,500円～/件（税込）

◇お掃除+お墓参り 3,000円～/件（税込）

就労継続支援B型事業所 笑流（える）

連絡先：099-479-3399（担当：中村/渡辺）

令和7年度 曾於市育英奨学生募集

◎入学支度金
●貸与額 短期大学・大学などに4月に入学する方へ1回に限り50万円

●貸与時期 入学する年の3月
※3月中の貸与は3月7日（金）までの申請に限りです。期限を過ぎた場合は5月以降の貸与になりません

◎育英奨学資金

●貸与額
・高等学校などに在学する方 月額1万円（年額12万円）
・短期大学・大学などに在学する方 月額4万円（年額48万円）

●貸与時期
・7月（4月～7月分）
・8月（8月～11月分）
・12月（12月～3月分）

●奨学生の資格

・保護者が2年以上市内に住所があり、今後も居住する見込みであること
・世帯全員の総所得が600万円以内であること
・高等学校・短期大学・大学などに在学し学校長の推薦があること
・貸与の期間が2年以上であること
・入学支度金の貸与を受ける場合は、市外の寮・アパートなどに居住（予定含む）すること など

●申込期間 2月3日（月）～3月31日（月）

●申込方法 申請書類を教育委員会教育総務課または各支所地域振興課市民係に提出

問 教育総務課 総務係
☎ 0986-76-8871



プレゼントコーナー

スワップ SKLV ロゴ入り スリムボトル 1本

3名様

※ 直接総務課まで取りに行ける方に限ります

鮮やかなブルーの本体にSKLV（南九州畜産獣医学拠点）のロゴが入ったスリムボトルを3名さまにプレゼントします。容量は220mlで全長約19㍓と持ち運びしやすいサイズ。カラビナ付きで携帯にも便利です。軽く持ててちょっとした水分補給にぴったり！



お便りをいただいた方の中から抽選でプレゼントします。ハガキまたは入力フォームに必要事項を記入してご応募ください。当選者の発表は当選の通知をもって代えさせていただきます。

応募締切
2月17日必着

お便りの入力
フォームはこちら



POST CARD

お手数ですが
85円切手をお貼りください

〒899-8692
鹿児島県曾於市末吉町二之方1980番地

曾於市役所 総務課
秘書広報係 行

2025.2 #236

ご住所 □□□□□□□□			
電話			
お名前 掲載する際は、イニシャルで掲載いたします			
ペンネーム（ペンネームを希望する場合）			
年齢	歳	性別	男・女

読者のお便り

さえちゃんさん / 80代 / 女性

インフルエンザで大変な年明けでした。初日の出、見る元気がなかったので、表紙で元気をもらいました。

県内でもインフルエンザが大流行しています。大変な年明けになりましたね。表紙の日の出から元気をチャージできたようで私も元気をいただきました。

みいちゃんさん / 10代 / 女性

わたしたちがかよっている中谷小が2つも出てうれしかった。しかも、ほうさくまつりにはっぴょうしたジャンベがあつてよかったし楽しかった。

ジャンベの演奏とダンス、とてもよかったです！聴いている人もきっと楽しい気持ちになったと思いますよ。

なあちゃんさん / 80代 / 男性

小規模学校の取り組みが分かりました。山村留学で、児童数が増えると良いですが、保護者にとっても、住んでみたい場所になればよいですね。

小規模学校ならではの特色がありますよね。勉強だけではなく児童が自ら体験して学び成長できる環境があると思います。

手話を
使ってみよう！

（一財）
全日本ろうあ連盟
出版物のご案内



チョコレート

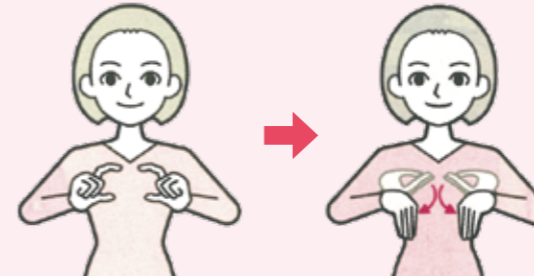

両手の親指と人差し指を向かい合わせて「四角形」を作り、

両手5指をつまんで「折る」しぐさをする

（一財）全日本ろうあ連盟発行
『わたしたちの手話 学習辞典ⅠおよびⅡ』より転載

お問い合わせ

福祉介護課 障害福祉係 ☎ 0986-76-8807

鹿児島県よろず 支援拠点定期相談会

無料

個人事業主・小規模事業者・起業希望の方へ
各分野の専門家が何度でも個別に対応します。

毎月第2木曜日 実施予定

2/13
(木)

時間

午前9時30分～午後4時30分まで

場所

「シゴトバ3ラボ」財部町南俣529番地1
※ご指定の場所まで出張対応も行っています

予約

下記まで申し込みください



お問い合わせ

企画政策課 企業政策係 ☎ 0986-76-8802

無料

相談場所の開設

お問い合わせ 福祉介護課 社会福祉係 ☎ 0986-76-8807

各相談所の
会場地図→



茶飲み場

みんなで集まって何気ない出来事や、悩み事などをお話しませんか。申し込みは不要です。

末吉・高岡

ひだまり
末吉町南之郷 9928番地2

2月10日（月）
午前11時～午後3時

※2月24日（月）は祝日のためお休みです

末吉・柳迫

皆来館（みなくるかん）
末吉町深川 3621番地6

毎週金曜日
午前10時～午後3時

ほっとひといきタイム

みんなで集まって何気ない出来事や、悩み事などをお話しませんか。申し込みは不要です。女性と子どものサポーター養成講座を修了された方々がいます。

末吉

そお生きいき健康センター
末吉町二之方 2342番地2

2月8日（土）
午後3時～午後5時

大隅

大隅農産加工センター
大隅町下窪町 30番地

2月19日（水）
午後1時～午後3時

心が元気になる相談室

健康のこと、ご家族のことなどお気軽にご相談ください。カウンセラーは臨床心理士の勝吉恵美子先生です。

末吉

そお生きいき健康センター
末吉町二之方 2342番地2

2月17日（月）※要予約
時間 午後1時30分～

定員 最大3組
予約 福祉介護課 社会福祉係



お問い合わせ 税務課 ☎ 0986-76-8804

◎市税などの納め忘れはありませんか?
市税などの納期は随時を除き2月が最後です。未納となっている税金は、途中の期だけが未納になっているというケースが多くあります。口座振替により納めている方は通帳確認を、納付書などで納めている方は領収書の確認をお願いいたします。特に介護保険料や後期高齢者医療保険料は、年齢到達により(介護保険料は65歳、後期高齢者医療保険料は75歳到達月)年金天引きではなく納付書または口座振替で納める期間があります。また口座振替をする場合は、誕生日の3か月前には金融機関で手続きをお願いします。未納となっている理由に「年金から天引きだと思っていた」「税金はすべて口座振替にしている」と思っていたと、よく伺います。督促状や催告書などが届いたら放っておかず、税務課・各支所税務係へお問い合わせください。

◎滞納処分の強化
税務課では納付の催告や滞

令和6年9月分医療費の状況

		対前年平均比	対県平均比
医療費総額	380,775,964円	-1.46%	-
9月末国保被保険者数	8,354人	-4.98%	-
1人当りの総医療費 医療費総額/国保被保険者	45,580円	+3.7%	+11.18%

上記の表は、曾於市国民健康保険に加入している被保険者の1か月の医療費の状況です。医療費総額のうち、市(国保)は81.13%を負担しています。

※対前年平均比は令和5年度曾於市国保の1か月平均値と比較
※対県平均比は令和5年度鹿児島市町村速報医療費(1か月平均値)と比較

人の動き

令和7年1月1日午前0時現在(先月比)

総人口	32,181人	(-74)
男	15,114人	(-41)
女	17,067人	(-33)
世帯数	17,146戸	(-30)
高齢化率	43.6%	(±0.0)

出生	13人	死亡	73人
転入	52人	転出	65人

※住民基本台帳法に基づく人口(外国人含む)

納処分に組み込んでいます。今年度も2月と3月を滞納整理強化月間として、滞納処分を強化していきます。納期限内に納付がない場合は、督促状や催告書により納付の催告を行っています。督促状や催告書が届いても、納付も納税相談もない方は、納付の意思がないと判断され、法律に基づく滞納処分(預貯金給与・固定資産・生命保険などの差押え)が執行されます。

◎納税相談にお越しください
病気やケガで働けない、失業して収入がないなど、納付困難な場合は、納税相談を受けてください。差押えなどの滞納処分は、事前に通知することなく行われます。そうなる前に納税相談にお越しください。本庁南棟1階税務課で行っています。

■2月の納期について

固定資産税	9期
介護保険料	9期
後期医療保険料	8期

※口座振替を利用されている方は2月28日に振り替えます。残高の確認をお願いします。

国民年金のはなし

便利でお得な口座振替を利用しませんか

【本庁】市民環境課 国民年金係 ☎ 0986-76-8805
【大隅支所】地域振興課 市民環境係 ☎ 099-482-5923
【財部支所】地域振興課 市民環境係 ☎ 0986-72-0934
【鹿屋年金事務所】 ☎ 0994-42-5121

※はじめに音声ガイドが対応します

国民年金保険料は全国の銀行・農協・ゆうちょ銀行(郵便局を含む)などの口座から自動で振り替えができます。金融機関などの窓口まで支払いに行く手間が省け、納め忘れもなくなりとても便利です。支払い方法は他にも現金・クレジットカード・Pay-easyなどいろいろありますが、一番お得な方法は口座振替です。口座振替の場合、当月分保険料を当月末に振替納付に変更するだけで月々60円割引されます。また2年分・1年分・半年分のまとめ払い(前納)はいずれの支払い方法でも割引を受けられますが、一番割引額が大きいのは口座振替です。年度の途中からでも口座振替によるまとめ払いが可能です。

口座振替をご希望の方は年金手帳・通帳・金融機関届出印を持参し、ご希望の金融機関または年金事務所や市役所年金窓口へお申し出ください。

鹿屋年金事務所による出張年金相談 ※年金請求の相談が優先となります

日 程	時 間	場 所	予 約 先
2月12日(水)	午前9時30分～ 午後3時30分	末吉本庁 3階 第3委員会室	市民環境課 国民年金係 ☎ 0986-76-8805

相談は無料ですが予約が必要です。定員になり次第締め切ります。

公式 SNS

Instagram soocity	SNS 紹介ページ QRコード
フェイスブック 曾於市役所	ライン 曾於市
ユーチューブ 鹿児島県曾於市 そお市役所	X 曾於市公式 X (旧ツイッター)

読んだ感想、今後取り上げてほしい話題や記事、あなたの身近で起きた出来事などお寄せください。

一番おもしろかった記事

今後取り上げてほしい事

どこいく？ なにする？ 2月のカレンダー

- 健康
- 子育て
- 相談・ケア
- イベント
- その他
- 困=末吉
- 因=大隅
- 財=財部

日 Sun	月 Mon	火 Tue	水 Wed	木 Thu	金 Fri	土 Sat
						1 赤 ちゃいはな P6
2	3	4 大 子育てひろば ひな祭り製作	5 財 子育てひろば ひな祭り製作	6 末 子育てひろば 身体測定 健康相談 特設人権相談 P19	7 末 茶飲み場 P20	8 大 おおすみ育 て支援センター 土曜開放 末 ほっとひといき タイム P20 赤 ちゃいはな P6
9	10 大 子育てひろば 牛乳パックで作 ろう 末 茶飲み場 P20 赤 市民ウォーキ ング P18	11	12 財 育児講座 フラワーアレン ジメント 末 年金相談 P23	13 末 子育てひろば ひな祭り製作 鹿児島県よ ろ支援拠点定 期相談会 P20	14 末 茶飲み場 P20	15 赤 吉井淳二記念 大賞展表彰式 P28 赤 ちゃいはな P6
16	17 末 心が元気にな る相談室 P20	18 大 子育てひろば 親子で楽しく体 を動かそう	19 財 子育てひろば わらべうた 大 ほっとひといき タイム P20	20 末 育児講座 0歳児デー (助産師さんのお話)	21 末 茶飲み場 P20 赤 精神障がい者 を抱える家族 のつどい P19	22 赤 ちゃいはな P6
23 紫 マイナンバー カード休日申請・ 交付※要事前予約 赤 大幡池登山 P18	24 紫 子牛せり市	25 大 子育てひろば アート写真 紫 子牛せり市	26 財 子育てひろば 布で遊ぼう 紫 子牛せり市	27 末 育児講座 パクパクッキング	28 末 茶飲み場 P20 赤 自分らしい生き 方逝き方を考え る集い P18	

※詳細は担当課へお問い合わせください。

無料
※要予約

子育て支援センター

育児講座・子育てひろばのご案内

お問い合わせ
末吉 ☎ 0986-76-6565
大隅 ☎ 099-482-2875
財部 ☎ 0986-72-2266



イベント

土曜開放

予約は必要ありません。気軽遊びに来てください！
時間 午前9時30分～午前11時30分
対象 未就学児の親子
日程 2月8日(土)
場所 おおすみ子育て支援センター

育児講座

助産師さんの話

育児について助産師さんのお話聞きませんか？
時間 午前10時30分～午前11時30分
講師 助産師 西迫佳恵さん
対象 未就学児の親子10組
日程 2月20日(木)
※受付は午前10時から
場所 すえよし子育て支援センター

育児講座

フラワーアレンジメント

講師 片平幸美さん
対象 未就学児の親子5組
日程 2月12日(水)
時間 午前10時30分～午前11時30分
場所 たからべ子育て支援センター
※材料費800円・剪定はさみ・大きめ紙袋またはビニール袋を持参してください
※受付は午前10時から

育児講座

パクパクッキング

講師 曾於市役所 管理栄養士
対象 1歳半以降の離乳食が完了した親子7組
日程 2月27日(木)
時間 午前10時～
※受付は午前9時30分から
※通常の講座より開始時間が早くなっています
場所 すえよし子育て支援センター
※親子分のエプロンと三角巾を持参してください



12月の子牛せり市結果



曾於中央家畜市場(12/19～12/21)

地区	性別	頭数	最高額	kg単価	平均価格
曾於市	メス	276	1,095,600	1,660	447,633
	去勢	359	1,053,800	1,978	593,133
	計	635	1,095,600	1,848	529,891
曾於地区	メス	608	1,095,600	1,649	446,822
	去勢	747	1,078,000	1,994	604,218
	計	1,355	1,095,600	1,846	533,594

※価格は円で税込です。

2月の子牛せり市

2/24～2/26の予定です

「マイナンバーカード」 休日申請・交付情報

今月の申請・交付日 2/23(日)

交付場所での事前予約が必要です。
2月21日(金)までに電話予約のうえ必要書類を持参してお越しください。

※マイナンバーカードの更新手続き・暗証番号再設定などでもできます

来月の休日申請・交付予定

3月23日(日)



お問い合わせ

市民環境課 総合窓口係 ☎ 0986-76-8805
大隅支所 地域振興課 ☎ 099-482-5923
財部支所 地域振興課 ☎ 0986-72-0934



2月の休日当番医・薬局

市外局番 ■末吉・財部・都城方面 0986 ■大隅 099

未=末吉 大=大隅 財=財部

月/日	曾於市管内		都城市・北諸県郡管内	
	在宅・当番医・薬局	電話番号	在宅・当番医・薬局	電話番号
2/2 (日)	大【内】昭南病院 大コトブキ薬局	482-0622 471-2720	【小・内】政所医院（高城町） 【内・呼・リウ】松山医院（上川東） 【内・胃】大岐医院（山之口町） 【外・内】たかお浜田医院（鷹尾） 【整・リウ・リハ】江夏整形外科クリニック（三股町） 【眼】宮田眼科病院（蔵原町）	58-2171 24-1046 57-2025 22-8818 51-1122 22-1441
2/9 (日)	財【内】あないクリニック 財中央薬局	72-0777 72-2121	【小・内】柳田病院（東町） 【内】ゆうクリニック（広原町） 【内】佐々木医院（高崎町） 【外・整】吉松病院（蔵原町） 【皮】酒井皮膚科医院（北原町） 【耳鼻】いわよし耳鼻咽喉科クリニック（千町）	22-4862 46-6100 62-1103 25-1500 25-5322 36-5555
2/11 (火)	未【内】塩川医院 未きらら薬局 未オリーブ薬局	76-1001 76-2600 36-5885	【小】はしぐち小児科（都原町） 【内】田口循環器科内科クリニック（下川東） 【内】ライフクリニック（安久町） 【外・内】山路医院（山田町） 【泌】速見泌尿器科医院（妻ヶ丘町） 【産・婦】北原医院（北原町）	24-5500 24-0600 39-2525 64-3133 24-8344 22-4133
2/16 (日)	大【内】昭南病院 財【内】財部記念病院 大コトブキ薬局 財まごころ調剤薬局	482-0622 72-1000 471-2720 72-0745	【内・小・消】ふくしまクリニック（下川東） 【内】藤元総合病院（早鈴町） 【内・胃・消】宇宿医院（栄町） 【内・外・胃】とまり内科外科胃腸科医院（三股町） 【形・皮】いき形成外科ひふ科クリニック（年見町） 【耳鼻】西浦医院（松元町）	46-5001 22-1717 25-9031 52-1135 45-0020 22-0715
2/23 (日)	大【内・整・外・肛】津曲胃腸科整形外科 大豊栄調剤薬局	482-0241 482-5775	【小】共立医院（蔵原町） 【内・胃】坂元医院（牟田町） 【内】メディカルシティ東部病院（立野町） 【外・胃】川畑医院（年見町） 【整】いのまた整形外科クリニック（五十町） 【耳鼻】岩下耳鼻咽喉科（三股町）	22-0213 22-0360 22-2240 46-3225 36-6272 51-1187
2/24 (月)	未【内・小】中島病院 未栄町薬局	76-1065 76-4240	【内・小】志々目医院（山之口町） 【内】すみクリニック（東町） 【内・呼】ホームクリニックみまた（三股町） 【外】宗正病院（八幡町） 【消】横山病院（都島町） 【産・婦】丸田病院（八幡町）	57-2004 36-7701 52-1348 22-4380 22-2806 23-7060

※日曜日・休日在宅・当番医・薬局欄は変更になる場合があります。

※都城市・北諸県郡管内の次の休日の救急診療機関は電話でのテープ案内を行っています

☎0986-23-5555

※曾於医師会夜間急病センター（午後7時～午前7時まで 365日年中無休）に紹介状は必要ありません ☎099-482-5899



曾於市内の
休日在宅医



都城市・北諸県郡
管内の休日在宅医

未吉 誕生おめでとう

出生児

戸籍の窓

—こせきのまど—

12月受付分

戸籍の窓では、市民環境課で掲載依頼をいただいた方のみ掲載しています。（※敬称略）

松 <small>ま</small>	横 <small>よ</small>	富 <small>とみ</small>	堀 <small>ほり</small>	上 <small>かみ</small>	永 <small>なが</small>
尾 <small>お</small>	瀬 <small>せ</small>	永 <small>なが</small>	内 <small>うち</small>	村 <small>むら</small>	山 <small>やま</small>
玲 <small>れい</small>	冬 <small>ふゆ</small>	陸 <small>りく</small>	爽 <small>さわ</small>	來 <small>きた</small>	詩 <small>し</small>
汰 <small>た</small>	空 <small>あか</small>		葉 <small>は</small>	煌 <small>きら</small>	緒 <small>お</small>
男	男	男	男	男	女
涼隆	直	こ	将	麻冬	真雄
香矢	洸	の	茜	衣樹	理一郎
	弥	み	貴		奈
		公			

集 <small>あつまり</small>	鳥 <small>とり</small>	赤 <small>あか</small>	満 <small>みち</small>	大隅
丸 <small>まる</small>	松 <small>ま</small>		出生児	
絃 <small>いと</small>	依 <small>い</small>	美 <small>み</small>	月 <small>つき</small>	
佳 <small>か</small>	義 <small>ぎ</small>	燦 <small>あ</small>	優 <small>あ</small>	
女	男	女	女	
ま	信	亜	美	
ど	太	寿	俊	
か	郎	美	樹	
		誉	咲	
		佳		
		弘		



大隅

新川	松尾
留原	瀬尾
順ナ	健忠
子ミ	三郎
70	92
歳	歳

未吉

吉澤	折田	前田	溝口	宮迫	川井	小濱	児玉	重久	重原	前山	堀留	安野田	小池
田田	田田	田田	原原	幸幸	陸陸	ミサト	和和	加充	久充	キク	クク	宗宗	サタ
エ千	正正	市市	幸幸	陸陸	勲勲	エエ	シ子	子子	夫夫	夫夫	ニニ	俊俊	子子
70	82	82	95	98	91	85	106	99	93	94	90	80	95
歳	歳	歳	歳	歳	歳	歳	歳	歳	歳	歳	歳	歳	歳

財部

平山	櫻中	年春	柳柳	今堤	森森	岩岩	坂坂
田田	木木	西西	神神	田田	村村	園園	戸戸
チサ	モモ	千千	廣廣	鉄鉄	利利	ササ	静静
エキ	リリ	春春	利利	子子	子子	子子	子子
91	96	93	85	90	66	89	81
歳	歳	歳	歳	歳	歳	歳	歳

大隅

八松	山山	津津	局局	朝朝	鮫鮫	小假	重重	福福	大大
木木	田田	下下	留留	倉倉	島島	原原	屋屋	久久	元元
一	ミ	正正	勉勉	幸幸	シ	一	次次	勇勇	久久
秋	子	文	朋	朋	昭	子	男	夫	市
86	83	63	88	82	84	63	75	90	90
歳	歳	歳	歳	歳	歳	歳	歳	歳	歳

編集後記 editorial note

広報担当になってから新年の初仕事はいつも「はたちの集い」です。参加者から話を聞くと中学・高校時代は、新型コロナウイルスの影響を大きく受けて将来に不安もあったそうです。そんな状況乗り越えてはたにになった皆さんに明るい未来が訪れますように！（吉田）

鬼追い当日はとて寒かったです。御幣を取るぞという人々の熱い活気で満ちていました。真っ暗闇で鬼がどこから来るかわからない状況でカメラを構えていましたが、何回もシャッターチャンスを逃しました。もっと迫力ある写真が撮れるようにリベンジしたいと思います！（安藤）

教育委員会からのお知らせ

第42回 吉井淳二 記念大賞展

令和7年
2/15^土~3/2^日
会場 曾於市末吉総合体育館
〒899-8692 鹿兒島県曾於市末吉町二之方1980-1
●主催/曾於市・曾於市教育委員会
問い合わせ先 TEL:0986-76-8873

展入日
令和7年 1月18日(土)~1月19日(日)
審査委員
理事 絹谷 幸二 理事 遠藤 彰子

賞金総額 **100**万円

- 一般部門 ●高校生部門 ●奨励部門
- 小作品部門(4号・6号・8号)
- ハートフル部門

全国公募

第42回
吉井淳二 Junji Yoshii
Memorial
Grand Prize
Exhibition
記念大賞展

QRコード

表彰式

日時：2月15日(土)
午後0時30分開始予定

会場：末吉総合体育館

※クロージングミニコンサート
3月2日(日) 午後6時開演
出演者：SOO Good FMパーソナリティ
大野 勇太 & 堀之内 僚
※入場無料

観覧

期間：2月15日(土) ~ 3月2日(日)

時間：午前9時~午後6時

※開会日の2月15日(土)は、表彰式終了後
(午後1時30分予定) より開場

会場：末吉総合体育館

入場料：無料

【お問い合わせ】 吉井淳二記念展事務局 (生涯学習課 生涯学習係)
☎ 0986-76-8873

