

市報そお Soocity

2024

9

No.231



特集 南極への挑戦

- 04 **特集**
- 南極への挑戦
- 06 図書館だより
- 07 教育委員会だより
- 08 児童手当が拡充されます
- 10 輝く！ヤングワーカー
- 11 よろず支援拠点・手話 SKLView
- 12 昔々のそお市
- 13 曾於文藝
- 14 みんなで知ろう認知症
- 15 私たちの体操教室・健康なび
- 16 消費生活トラブル
- 17 クーリングシェルターのご案内
- 18 実は隣のスゴイ人
- 20 PICK UP
- 21 情報掲示板
- 24 相談場所の開設
- 25 プレゼントコーナー・お便り
- 26 人の動き・医療費の状況
- 27 税チャンネル・国民年金のはなし
- 28 子育て支援センター
マイナンバーカード休日申請・交付
子牛せり市結果
- 29 カレンダー
- 30 戸籍の窓
- 31 休日当番医・薬局

今月の表紙



8月10日～15日まで、岩川八幡神社灯籠祭りが行われました。灯籠約90個・竹灯籠約140個に灯りがともされ、見物客は幻想的な雰囲気を楽しみました。

7月20日
憶神社で六月燈 2024 を開催



末吉町の憶神社で六月燈 2024 が開催されました。チャリティバザー・縁日屋台・こども神輿に加え、水上ステージでは楽器の演奏や歌唱などが行われました。灯籠が灯る会場には多くの人々が訪れ賑わいました。

7月28日
第20回曾於市カヌー大会を実施



第20回曾於市カヌー大会が末吉町深川特設カヌー場で開催されました。小学生を対象とした「カヌースプリント競技」と一般男女を対象とした「ドラゴンボート競技」が実施されました。

8月8日
カヌーの全国大会で優勝を報告



末吉カヌークラブが全国少年少女カヌー大会に出場しカヤックシングルで木道愛華さん(中央)が優勝、弊次奏瑛さん(左)が3位。カヤックペアで弊次さん・木道さんペアが優勝。小学5・6年生普及艇で高野来愛さん(右)が3位を報告しました。

7月20日
関西弥五郎会の総会を開催



郷土出身者会である関西弥五郎会の総会が大阪市のホテルで開催されました。曾於市から18名・関西弥五郎会から100名の合わせて118名が参加しました。会員の交流を図り、今後の発展を祈念しました。

7月27日
ふるさと大隅まつりを開催



おおすみ弥五郎伝説の里で開催され家族連れなど多くの人々が訪れました。会場には多くの屋台が並び、郷土芸能・歌謡・大道芸人のショーや迫力満点の花火の打ち上げが行われました。

8月6日
市内に残る「戦争遺跡」を巡りました



曾於市内も被害を受けた都城大空襲の日に合わせて「曾於市の戦争遺跡を巡る」ツアーが開催されました。小中高校生16名が参加し、貴重な戦跡の見学や講話を通して戦争の悲惨さ、平和の尊さを学びました。

7月20日
おろん市 & マルシェを開催



大隅北校区でコンビニ跡地などを活用して、おろん市&マルシェが開催されました。手作りのがねやパン、手芸品などを30ほどの出店に300人が集まり賑わいました。次回は12月21日(土)に開催予定です。

7月23日
めぐみ会がカップ麺31箱を寄附



社会福祉法人めぐみ会(左)は子どものいる困窮世帯を支援したいとフードバンクそおに、カップ麺31箱372個を寄附しました。夏休みに延べ500人へカップ麺やレトルト食品などが提供されました。

7月29日
新しいALT(外国語指導助手)です



アメリカ サンディエゴからジェイコブさん(左)が新しいALTとして赴任しました。ジェイコブさんは大学で日本語や日本文化について学んでいたそうです。4年目のトーマスさん(右)と力を合わせて頑張ります。

2019 ナミブレース 251km 完走

南極への挑戦



曾於市 PR 大使
岩元 みさ さん

愛称 Pon ちゃん
走る冒険家・モチベーションスピーカー
2006年から2009年までの3年間を曾於市で過ごし大隅中学校を卒業する。2018年からウルトラマラソンに挑戦。これまでサハラマラソン (237*_a)・ナミビア砂漠ナミブレース (251*_a)・ゴビ砂漠ゴビマーチ (250*_a)などを完走。その経験や挑戦することの大切さを講演活動で伝えている。



Instagram



YouTube



公式ホームページ

南極マラソン…正式名称は The Last Desert。主催者が指定するウルトラマラソンのうち2つ完走しなければ出場できない。岩元さんはナミブレース・ゴビマーチを完走し出場権利を獲得した。11月29日～12月3日に開催され、船で移動しながら毎日異なる上陸地で周回コースを走る。出場者の誰かが 250*_aに到達したらレース終了。誰も到達できなかった場合はレース終了時の距離と時間で順位がつけられる。

——南極マラソンを目指したきっかけは

初めてウルトラマラソンに参加したのはサハラマラソンでした。サハラマラソンを完走した時は『感謝の気持ち』が湧き出てきました。電気も水道もない。トイレも屋外。普段の当たり前は当たり前じゃないと気づいて、日常の有難さに気づいたんです。でも次に出場したイランシルクロードウルトラマラソンではまた違う感情が湧いてきて、それは「チャレンジって楽しい!もともとやりたいたい」という気持ちだったんです。その直後に南極マラソンを見つけて「これやってみたい」と思いました。南極マラソンの出場には条件があって余計に燃えました。

——南極マラソンを走る「ジュビリー」の意味がありますか

南極マラソンは大きな目標ではあるんですけど通過点なんです。私は『目標』の文字を『目標』と

読んでいます。目標だからその先の未来にもどんな繋がついて、その先は自分でも見えませんが、上手いくことも、上手くないかなということもあると思います。どんな結果であっても納得したいです。それと私が走ることを皆が楽しみにしてもらえると嬉しいんです。

——今までも過酷なウルトラマラソンを走っていますが、レース中はどんなことを考えていますか

走っていて大変な『今』だけを見ていたら辛いですが、やると決めた時の『初心』に戻ったり、人からかけてもらった言葉や今までの積み重ねを思い出すことを大事にしています。それと『未来』のことも楽しみに考えています。

——南極マラソンの目標や期待について教えてください

200*_a以上は走りたいです。それとウルトラマラソンを走り終わったあとの感情って毎回違うので、南極を走って自分がどんな感

情に出会えるのか楽しみにしています。

——最後に曾於市の皆さんへメッセージをお願いします

曾於市立大隅中学校の4期生です。中学時代は朝早く学校へ行き、岩川・菅牟田・笠木を、夜は大隅北を自主練習でよく走っていたのを覚えています。今年11月の南極マラソン、全力で頑張ってください。テレビ出演などもまたあると思いますので、曾於市出身のPonを楽しみにしてください!



NEXT
2024

11月南極マラソン

2023 ゴビ砂漠 250km 完走

Soo Good Job ~創生人に学ぶ会~ (企業見学ツアー)

曾於を知り曾於を愛してほしいという思いや、地域に根差し地域を支える企業を知ってもらいたいという思いのもと、小学4年生から中学3年生の児童生徒が市内の企業を訪問し、そこで働く方々の姿を直接見聞きする企業見学ツアーを行いました。

見学した企業

●株式会社フジ技研カゴシマ



未来の自動車をつくるために、車づくりに関わる部品一つ一つを工場内で製作している会社だと学びました。

児童生徒・保護者からの感想

- 鉄のキーホルダーに文字を印字していたところを見ることができました。
- スプーンを自分で作ることができて楽しかったです。

●株式会社ナンチク



豚を解体するだけでなく、豚を育てて肉としての製品加工・販売までを行っている企業だと学びました。

- 肉を切るところが見られてよかったです。
- お肉おいしかったです！
- 豚の解体を見ることができて興味深かったです。包丁さばきは、さすがですね！

●マトヤ技研工業株式会社



国内や海外を相手に、企業が必要とする機械を独自設計し、開発から納入まで高い技術をもとに行っている企業だと学びました。

- 世界を相手にしている企業が地元にあることがすごいと思いました。
- 機械のことを詳しく教えてくれてありがとうございます。
- 技術がすごかったです！

参加した子ども達から「仕事に関することをもっと体験したい」という声をたくさんいただきました。実際に企業を訪問し、自分の目で見て体験することは、子ども達が将来の職業を考える重要な機会となりました。

曾於市には日本や世界で活躍している企業がたくさんあります。子ども達にもっと曾於市の企業に関心をもってもらい、就職先として選んでくれることを期待したいと思います。

困ったら、いろいろな人に相談してみよう！

一人で子育てを抱え込まず、困ったら地域や市関係機関・学校の「そおぐるみ」で考えましょう。

学習や学校生活での困りごとは学校だけではなく、ふれあい教室（相談ダイヤル）もご利用ください。

●受付時間 ふれあい教室：平日 午前9時～午後4時

子どものための相談ダイヤル

困ったことがあったら、1人で悩まないで、すぐに電話で相談しよう！

☎0986-76-5588

受付時間 午前9時～午後4時（土・日・祝祭日、年末・年始は除く）
保護者の皆様からの相談も受け付けます。



9月号

新しい本が届いています

本館



『伯爵と三つの棺』
潮谷 駿 / 講談社

元・吟遊詩人が射殺された。容疑者は三兄弟。DNA鑑定も指紋鑑定も存在しない時代に、探偵は論理のみで犯人を特定できるのか？

大隅



『下町サイキック』
吉本 ばなな / 河出書房新社

サイキック能力を持つ下町の中学生キヨカと、近所に住む友おじさんの、ささやかだけれどかけがえのない連帯を描く。

財部



『緋あざみ舞う』
志川 節子 / 文藝春秋

船宿を営む美人姉妹。裏の顔は盗賊だった。幼い頃に失明した妹を守り、不可解な死を遂げた父の無念を晴らすべく奮闘する！



夏のビルグリム

高山 環 / ポプラ社



きみのいいところが見つかるえほん

川原 瑞丸 / 主婦の友社



義父母の介護

村井 理子 / 新潮社



はたらくってなあに？

つむばば / 税務研究会出版局



ファーブルに学ぶ昆虫大じてん

小野 展嗣監修 / 成美堂出版



トドにおとどけ

大家 健太 / バイインターナショナル

お知らせ

■毎月23日は10冊貸出



私の推薦



末吉中学校3年 濱田 紫温さん

『この恋は、世界でいちばん美しい雨』
宇山 佳佑 / 集英社

私が選んだ本は『この恋は、世界でいちばん美しい雨』という本です。この本は、ある日恋人同士が事故に遭い、余命20年を分け合うことになってしまい、それからの二人の関わりを描く恋愛小説です。ぜひ読んでみてください。

今月のイベント

場所	イベント	内容	日程	時間
末吉	ちゃいはな	絵本の読み聞かせや手遊び歌	7・14・21・28日(土)	午後2時から
	トトロ	工作・読み聞かせ	15日(日)	午後2時から
	おひざでよんで	読み聞かせ	25日(水)	午前10時から



児童手当が拡充されます

お問い合わせ・提出先 こども未来課 子ども福祉係 ☎ 0986-76-8870
大隅支所 保健福祉課 福祉係 ☎ 099-482-5925
財部支所 保健福祉課 福祉係 ☎ 0986-72-0936

【子ども・子育て支援法の一部改正】

令和6年6月5日付で子ども・子育て支援法等の一部を改正する法案が可決されました。これにより10月1日以後の児童手当制度が拡充され12月支給分（10月・11月分）から適用されます。

おもな拡充の内容	改正前（令和6年9月分まで）	改正後（令和6年10月分から）	
	所得制限	所得制限あり	所得制限の撤廃
	支給年齢	中学生まで	高校生年代まで
	第3子以降	小学校卒業まで増額	高校生年代まで増額
	多子加算	18歳到達後の最初の年度末まで	大学生年代の子まで
	支給回数	年3回支給	年6回・偶数月に支給

【拡充後の金額】

区分	3歳未満	高校生年代まで
第1子・第2子	月15,000円	月10,000円
第3子以降	月30,000円	

- ※「第3子以降」として区分される子は、養育している大学生年代を含めた子のうち、上から3番目以降の高校生年代までの子です
- ※「養育している大学生年代の子」とは、18歳の年度末を過ぎてから22歳の年度末までの子であり、かつ受給資格者が「監護相当かつ生計費負担」をしている子です
- ※「高校生年代までの子」とは、18歳に達する日以後の最初の3月31日を迎えるまでの子です

【認定請求・額改定の手続き】

今回の制度改正による手当の認定請求・額改定は、手続きが必要な場合と不要な場合があります。9ページの「制度改正に伴う手続きのフローチャート」を確認し、必要な場合は期限までに手続きしてください。

【手続きの期限】

一次期限	令和6年11月15日（金）
二次期限	令和7年3月31日（月）

- ※一次期限を過ぎて手続きした場合、令和6年12月の支給日には支給されません
- ※二次期限までに手続きした場合、令和6年10月分に遡って認定・支給されます
- ※二次期限を過ぎて手続きした場合、手続きした月の翌月分からの認定・支給となります

【制度改正にともなう手続きのフローチャート】

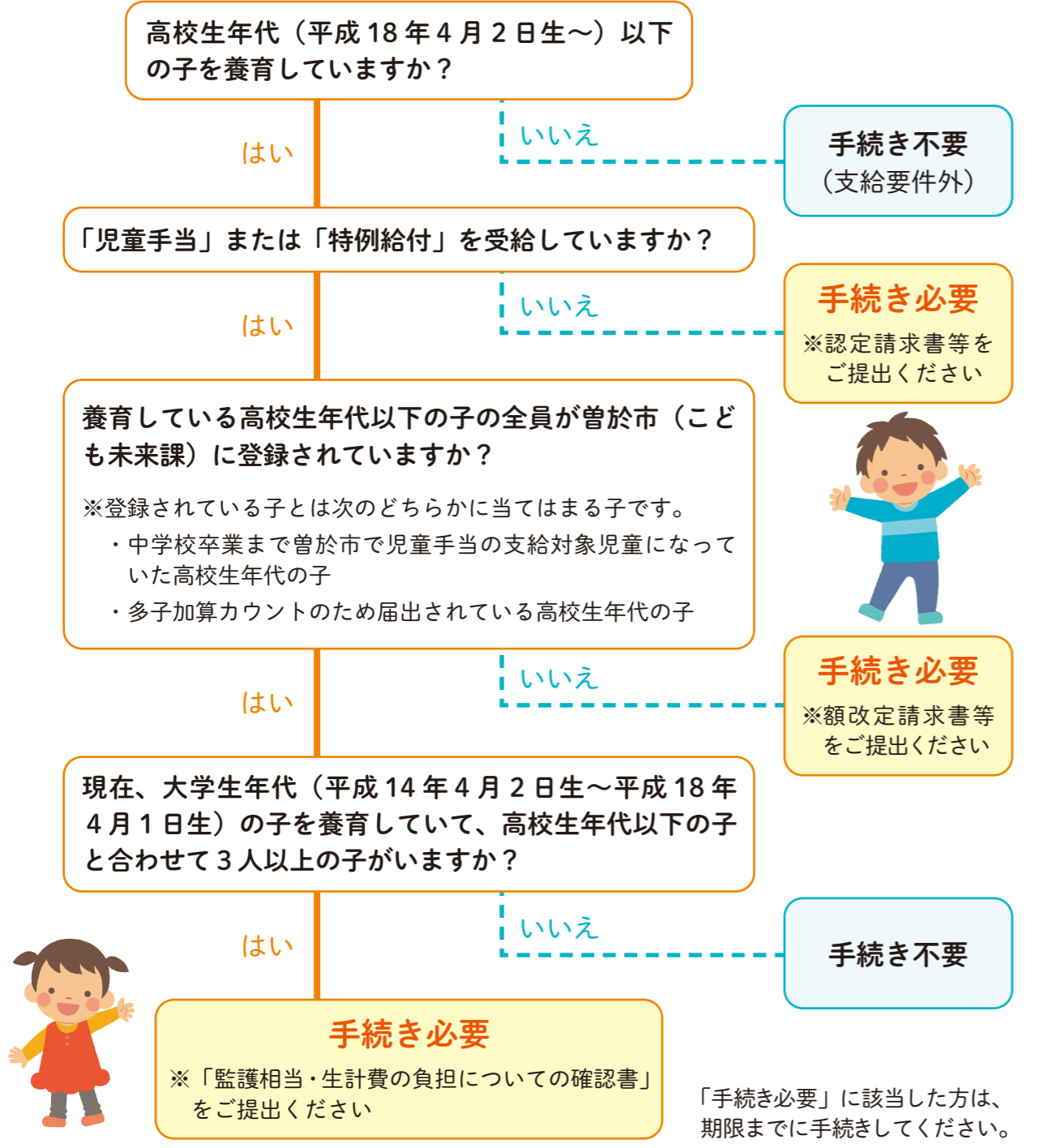

※「手続き不要」で増額対象の方には、令和6年10月中に「額改定通知書（ハガキ）」を発送しますので、確認してください

※令和6年度（令和5年中）の所得が上限限度額以上で、児童手当・特例給付の受給資格が消滅した方には、別途手続きの案内を送付します

※公務員の方は勤務先での手続きが必要です

市ホームページにも掲載しています

- ・制度の概要
- ・よくある質問（Q&A）
- ・各種様式のダウンロード



「児童手当 令和6年度制度改正」の“振り込め詐欺”や“個人情報の詐取”にご注意ください

ご自宅や職場などに県・市・こども家庭庁などをかたる不審な電話や郵便があった場合は、こども未来課や最寄りの警察署または警察相談専用電話 #9110 にご連絡ください

手話を
使ってみよう!

(一財) 全日本ろうあ連盟
出版物のご案内



月曜日・月

彼岸花



右手2指で「三日月」の形を描く

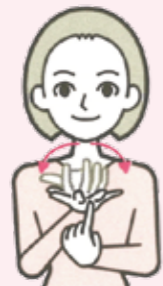

左手人差指の指先に5指をすぼめた右手甲をのせて5指を開く

(一財) 全日本ろうあ連盟発行
『わたしたちの手話 学習辞典IおよびII』より転載

お問い合わせ

福祉介護課 障害福祉係 ☎ 0986-76-8807

鹿児島県よろず 支援拠点定期相談会

無料

個人事業主・小規模事業者・起業希望の方へ
各分野の専門家が何度でも個別に対応します。

毎月第2木曜日 実施予定

9/12
(木)

時間

午前9時30分～午後4時30分まで

場所

「シゴトバ3ラボ」財部町南俣529番地1

※ご指定の場所まで出張対応も行っています

予約

下記まで申し込みください



お問い合わせ

企画政策課 企業政策係 ☎ 0986-76-8802

受精卵移植で能力の高い牛を生産
末吉町岩崎にある株式会社だいちで肉用牛の生産を行っている上岡大地さん。現在親牛350頭・子牛250頭を飼養しています。上岡さんの持つ家畜受精卵移植師の資格を活かして牛の生産を行っています。

■就農した経緯は?
子どもの頃から子牛せり市を見たり、手伝いをしていたので、将来は畜産をやりたいという感覚がありました。鹿屋農業高等学校を卒業し、鹿児島県立農業大学校に入学。3年生からは北海道の酪農学園大学に編入しました。日本では北海道が家畜受精卵移植技術の最先端だったので、その技術を学ぶためでした。大学では家畜人工授精師と家畜受精卵移植師の資格を取り、卒業後すぐに就農しました。

■仕事内容は?
家畜受精卵移植師の仕事は、獣医師が母牛から採取した受精卵を、別の雌牛に

移植することです。これを行うことで、血統の悪い牛や高齢な牛から能力の高い牛を生産することができます。就農してから約1000頭が受精卵移植で産まれました。従業員一丸となって努力を重ねた結果、せり市では4か月連続で最高額を記録し高い評価を受けることができました。これからは改善・改革・変革の努力を重ね鹿児島黒牛の生産を盛り上げていきたいです。

■心がけのNew Yorker?
治療・分娩などはなるべく自分たちですることにならなくて、健康な子牛を産ませることを心がけています。

■今後の目標は?
肥育を加えた一貫経営をしていきたいです。生産牛を1000頭・肥育牛を500頭に増やし、自分たちで良い牛を育てていきたいです。また共進会にも挑戦して、レベルの高い曾於地区を勝ち進み、県共進会で一席を獲りたいです。

輝く! ヤングワーカー



肉用牛生産農家
就農4年目

かみおかだいち
上岡 大地さん



社会福祉法人落穂会
こどもサポートセンタースクラブ
乗馬インストラクター・獣医師

よしほらともこ
吉原 知子 さん

おくらびゅー SKLView Vol.5

もっと知りたいSKLVの情報をお届け!

こどもサポートセンタースクラブでは、発達が気になるお子さんやご家族のサポートとして児童発達支援・放課後等デイサービスを運営しています。子ども達と一緒に楽しく馬のお世話や乗馬をする中で、「子ども達の笑顔をこんなに引き出せるなんて、馬ってスゴイ!」と馬の力を実感します。今後も馬に手伝ってもらいながら、子ども達の成長に繋がるプログラムを提供していきます。スクラブで馬と子ども達の活動を見かけることがありましたら、温かい目で見守ってくださいと嬉しいです。お子さんの発達で気になることがあれば、こどもサポートセンタースクラブへご相談ください。

SKLV 南九州畜産獣医学拠点
South Kyushu Livestock Veterinary center

住所 財部町南俣 1343 番地
電話 0986-36-6087

公式サイトは
こちらから



9月のある日の
スケジュール

時間	0	1	2	3	4	5	6	7	8	9	10	11	12	13	14	15	16	17	18	19	20	21	22	23	24
行動				睡眠			起床	えさやり		朝食	人工授精	妊娠鑑定 受精卵移植	昼食	治療		えさやり		受精卵移植・人工授精	牛の見回り	夕食	牛の見回り	入浴など			睡眠



第53回

昔々の そお市

生涯学習課 文化財係 ☎ 0986-76-8873

市内最古の人類の痕跡



本国内ではおよそ4万年前の後期旧石器時代から、人類の活動の痕跡が確認されています。当時の自然環境は氷河期の終末期にあたり、寒冷な気候で海面もかなり低く、日本列島はシベリアや中国大陸と陸続きでした。狩猟中心の移動生活で、現代では絶滅してしまった大型の獲物を追いつながら、人々は極東の日本列島にたどり着いたとされています。

では曾於市にはいつから人が住んでいたのでしょうか……？

近年の発掘調査成果より、末吉財部インター近くにある桐木遺跡では、入戸火砕流堆積物層（通称シラス層）直上の層位から、後期旧石器時代の生活痕が見つっています。およそ2万4千年前の遺構や遺物を最古とし、礫群と呼ばれる調理施設が総数90基検出、女性を現した岩偶、大量の石器類の出土とあわせて、石器製作の痕跡も確認されました。縄文時代が始まる1万年ほどの間、途切れることなく人々が生活を続けていた様相がうかがえます。

当時は土器や弓矢は発明されず、狩猟具の中心は尖頭器（槍）



耳取ヴィーナス（長さ5㌢）
女性を現わしたと考えられる岩偶
（鹿児島県指定有形文化財
鹿児島県立埋蔵文化財センター蔵）

でしたが、遺跡ではこの尖頭器の形態が徐々に変化していった様子も判明しています。古い時代のものは丁寧な調整や加工を経て形成されていたものが、次第に薄く簡略化・小型化し、最終的には穂先に細石刃を埋め込むタイプのものに変遷しており、狩猟具の軽量化や、石材コストの削減がうかがえます。

残存しにくく、後期旧石器時代の遺物は石器が中心となりますが、当時は豊かな自然の恵みを活用して、木製品や骨製品なども大量に使用していたと考えられます。



細石刃核と細石刃（長さ2～3㌢ほど）
後期旧石器時代終末期の石器。黒曜石を薄く剥ぎ取り、カミソリの替刃のような細石刃を生み出します。（中尾段遺跡出土）

曾於文芸

うたごよみ

俳句

末吉俳句会

堰の音をひねもす友とし合歓大樹

池田 安起徒

西村 セツ

青胡桃薄日の空を仰ぐ時

堀之内 美喜

大陽俳句会

面影を偲びつ選ぶ盆提灯

岩重 みどり

鍋山 美智子

清浄と八雲琴の音夏祓

福村 よう子

短歌

末吉短歌会

ハルジオンそれとも君はヒメジオン

花の世界も国際化して

宝蔵 弘二

題字

末吉文化協会会員 瀬戸口 淳民氏

殺気立ちキオビエダシヤク追ひかくる
かつて見惚れし蝶ではあった

平田 美穂子

血統を問はねば立派なビーグル犬
聡明愛嬌好奇が駆けゆく

森岡 ちどり

大陽短歌会

一寸先は闇と言えども心ぬち
明かるく生きむ法話聞く座に

安藤 フヂ子

運転は今日を限りと友は行く
荷台に造花ニヶ所の墓へ

竹内 娃子

ハグの腕すり抜け見震う汝と棲む
老いて出会いし猫はツンデレ

広川 ミドリ

財部短歌会

彦星もおどろいたろう宇宙のゴミ
悲恋は続く七夕の夜

永岡 冴子

薩摩狂句 にがごい会末吉支部

重そうな色したる雲の垂れこみて
たちまち降り始むどしや降りの雨

杉村 リカ

患者が語り合ふうまき饅頭店の
ありかを小声で語る

児玉 次雄

老夫婦ば 昼飯いつも
素麺じゃつ

桐野 奈世

爺初盆 貫ろた素麺な
線香臭ざ

胡摩ヶ野 べぶまつ

水素麺な 茹方法に喝
まだ序の口

山中 ミツどん

なんちゆてん 美味か素麺
湧つ水

高瀬 博多夜舟

素麺料理 田舎かじやご馳走
満腹みたつ

浜田 一好

私たちの
体操教室

大隅町

えのっだん体操教室



17名で毎週火曜日の午前9時から10時まで行っています。最初は体操を覚えることに精一杯でしたが、最近では話したり笑ったりする余裕もできました。7月は七夕作りにも挑戦！多くの人が見て楽しんでくれたようです♪楽しい体操教室に皆さんも参加してみませんか？



キラリ わたしたちの教室の
さん

い ち ち と み よ
伊地知 富代 さん

みんなで協力できるように、代表を毎年交代で行っています。今年は私が代表です。まだまだ暑い日が続きますが、みんなで頑張っていきます！

お問い合わせ

福祉介護課 地域・高齢者支援係 ☎ 0986-76-8807

次回は財部町の「きらり体操教室」です

健康なび
第14号

糖尿病
(運動編)

糖尿病の予防・改善に効果的な運動！
～ できることから始めよう(成人編)～



有酸素運動・筋力運動など適度な運動を定期的に行うことは、筋肉を鍛え増強させます。運動することで血中インスリン*の効果が高まり、肝臓からの糖の放出が増加して筋肉などに運ばれ、エネルギーとして利用されます。筋肉をつけることは、血糖コントロールにとっても有効的で、血管の傷みを防ぐことにもつながります。「有酸素運動」に合わせて「筋力運動」を行うとより効果的です！

* 膵臓から分泌されるホルモンの一種。糖の代謝を調節し、血糖値を一定に保つ働きをもつ

効果的な運動とは

有酸素運動

- 週に2～5回
- ウォーキング・自転車こぎ・水泳など
- 1日30分～息が弾み汗をかく程度

筋力運動

- 週に2～3回
- スクワット・腕立て伏せ・腹筋運動など
- 1日8～12回×4セット

⚠ 糖尿病で治療中の方は低血糖に注意しましょう。

座りっぱなしの時間を減らし、家事や仕事などの生活面でも体を動かすことを始めましょう。家事や仕事のすきま時間に、体操などで体を動かすことも効果的です。無理のない範囲で運動に慣れ、できることから取り組み、今より少しでも多く体を動かしましょう。

お問い合わせ

保健課 健康増進係 ☎ 0986-76-8806

次回は糖尿病(お薬編)について掲載します。

健康に関する疑問は保健課へご連絡ください。

みんなで知ろう
認知症

第25回 9月はアルツハイマー月間です



アルツハイマー月間とは？

1994年に国際アルツハイマー病協会(ADI)と世界保健機関(WHO)が共同で、9月21日を「世界アルツハイマーデー」と制定しました。この日を中心に認知症の啓蒙活動が行われています。2012年からは9月は「世界アルツハイマー月間」と定められました。アルツハイマー病をはじめとする認知症の認識を高め、世界の患者と家族に援助と希望をもたらすことを目的に、普及啓発を行います。



曾於市の取り組み

展示期間中にぜひお立ち寄りください。

アルツハイマー月間のポスター



市役所・図書館・道の駅などにアルツハイマー月間のポスターを貼り、普及啓発を行います。

そお希望の木



認知症サポーター養成講座を受けた方が「認知症になっても〇〇したい」という希望を書いて「オレンジの実」がなった「そお希望の木」の展示を市役所本庁で行います。

認知症に関する情報提供



認知症を他人ごとではなく、自分ごととして考えるきっかけ作りのため、市役所本庁・図書館・道の駅で書籍の紹介やパンフレットの設置などを行います。

認知症を勉強する会(認知症サポーター養成講座)

日程 9月29日(日)

時間 午前10時～11時30分

場所 市役所本庁 2階 多目的室3

申込 福祉介護課 地域・高齢者支援係へ

電話申し込み

どなたでもお気軽にご参加ください!

相談窓口・活動内容のお問い合わせ

【福祉介護課 地域・高齢者支援係】

☎ 0986-76-8807

【曾於市地域包括支援センター】

☎ 0986-76-8824

“最近、物忘れが気になる”など心配や不安があったらお気軽にご相談ください。

指定暑熱避難施設 クーリングシェルターのご案内

お問い合わせ 保健課 健康増進係 ☎ 0986-76-8806

環境省では指定暑熱避難施設が広く認知されやすいように一般名称を「クーリングシェルター」としています。曾於市でも熱中症による健康被害を防止するため、10か所のクーリングシェルターを指定しています。



クーリング
シェルターマーク▶

クーリングシェルターとは？

鹿児島県から「熱中症 特別警戒アラート」が発表された翌日に開設され、暑さをしのぐ場所です。

熱中症 特別警戒アラート

発令期間：4月23日～10月23日

鹿児島県全域の暑さ指数（WBGT）が35に達すると予測された場合に発令されます。

開所時は
のぼり旗が目印



- ・飲料は各自で用意してください。
- ・温度調節はできません。
- ・自宅にエアコンがある場合など涼しい場所が確保できる際は、クーリングシェルターへの移動は必須ではありません。
- ・熱中症特別警戒アラートが発令されているときは、不要不急の外出を控えましょう。

指定暑熱避難施設 クーリングシェルター開設場所

地区	施設名（住所）	場所	開放日	開設時間	受入人数
末吉	市役所本庁 (末吉町二之方 1980)	南棟 1階 市民広場	平日	午前8時30分～ 午後5時15分	20人
	そお生きいき健康センター (末吉町二之方 2342-2)	ロビー	水曜日以外	午前8時30分～ 午後5時	50人
	末吉中央公民館 (末吉町諏訪方 8598)	ロビー	毎日	午前9時～ 午後5時	50人
	メセナ住吉交流センター(メセナ温泉) (末吉町二之方 2971-1)	大広間	第1・3 月曜日以外	午前8時30分～ 午後5時	50人
大隅	市役所大隅支所 (大隅町岩川 5629)	1階	平日	午前8時30分～ 午後5時15分	15人
	弥五郎伝説の里 (大隅町岩川 6134-1)	まつり館	第2・4 木曜日以外	午前8時30分～ 午後5時	30人
	大隅農産加工センター (大隅町下窪町 30)	和室	火～金曜日	午前9時～ 午後5時	10人
財部	市役所財部支所 (財部町南俣 11275)	1階	平日	午前8時30分～ 午後5時15分	20人
	財部保健福祉センター (財部町南俣 504-1)	和室	平日	午前8時30分～ 午後5時	15人
	財部温泉健康センター (財部町下財部 357-1)	交流ターミナル	第2・4 月曜日以外	午前9時～ 午後5時	30人

消費生活 トラブル

「台風による家屋の被害調査をしている」と電話があり、来訪を了承した。事業者がドローンで屋根などの点検を行った後、写真を見せられ「屋根瓦に割れている箇所がある。損害保険の保険金で修繕できる。当社が保険金の申請をサポートする」と説明され、その場で契約した。その後、契約書をよく読むと「損害保険金支給額の35%を手数料として支払うこと」と記載がある。冷静に考えると、保険会社への申請は自分でできる。不審なので解約したい。

今月の相談



曾於市消費生活弁護士 相談会のお知らせ

日 程 9月11日(水)
時 間 午前10時～正午
場 所 市役所本庁南棟
2階 多目的室②
定 員 4名
相談時間 1人30分

※相談無料。事前申込み順です

お問い合わせ

消費生活センター ☎ 0986-76-8823

困った時は、早めに消費生活センターにご相談ください。

- その3 損害保険は自然災害などによる損害を対象としており、経年劣化による損害は対象外です。業者から嘘の理由で申請するよう勧められても、決して応じないようにしましょう。
- その2 このような勧誘があってもすぐに契約せず、まずは加入している保険会社や保険代理店に相談しましょう。
- その1 「保険金を使って自己負担なく住宅修理ができる。申請をサポートする」などと勧誘され、高額な手数料や修理をキャンセルした場合の違約金を請求されるケースがみられます。

保険金請求サポート契約のトラブル

広告



詳しくは、お近くのJA各支店の貯金窓口までお問合せ下さい。

JAそお鹿児島

本店 099(482)6811
末吉支店 0986(76)7702
財部支店 0986(72)3114

第91回 実は隣のスゴイ人

曾於市内のスゴイ人にスゴイ人を紹介してもらうこのコーナー。前回のスゴイ人、小原久美子さんにご紹介いただいたこの方は「デザインなどで曾於市を応援しているスゴイ人」とのこと。



クリエイティブディレクター
とく いし こう ま
徳石光磨さん

今回は、財部町にお住まいでロゴ・チラシ・ポスターなどのデザインをしている、徳石光磨さんに話を伺ってきました。

「子どもの頃から絵を描くことが大好きで、鹿児島市のグラフィックデザインの専門学校に進学しました」卒業後は1年ほど会社に勤め、その後フリーランスとして活動。27歳の時に東京に拠点を移しましたが、体調を崩してしまい、約6年前に財部へ帰ってきた徳石さん。それからフリーペーパー『FREE』の制作を始めました。



「人と話すことが苦手で営業活動ができませんでした。そこで営業の代わりに趣味も兼ねて、自費でフリーペー



今年から肩書きを「クリエイティブディレクター」にしたいという徳石さん。今までは、デザイン・写真撮影・コピーライティングなど、すべて一人でこなしてきました。これからは

パーの制作を始めました」

『FREE』は4年目を迎え、14号目。取材するのは、おもしろいヒト・モノ・コト。これからも楽しみながら作り続けていきたいと話します。

一方で、イベントの空間創りも手掛けています。今年5月に子どもたちが遊ぶためのイベント『そそマルシェ』を開催しました。子どもが自分たちだけで考えて出店するエリアを用意したり、本物さながらの免許証作りや、写真を使った神経衰弱なども企画しました。そそのイベントは、今後も開催予定です。

仕事を統括し作業を割り振ることで、自分がやりたいことをより多くしていきたいそう。

「現在の活動は遊びの延長線上。自分が楽しいことを求めて、忙しくて今は描けていなかった絵や、新しいプロジェクトを進めていきたいです」と話してくれました。



最新情報は
Instagram から



小規模水道(自治会水道など)の相談が曾於市管工事組合でできるようになりました

小規模水道施設事業*は水道課・各支所産業振興課で相談を受け付けていますが、令和6年度より「曾於市管工事組合」でも相談できるようになりました。

曾於市管工事組合では水道組合運営の様々な相談を受け付けていますのでご利用ください。

*小規模水道の施設整備や修繕などの費用に対し 1/2 の補助金を交付する事業

●相談受付 火・木曜日のみ

問 曾於市管工事組合

☎ 0986-28-8400

井戸の整備費用を補助



家庭用水を確保するための井戸の整備費用に補助金を交付できるようになりました。対象は曾於市上水道や、自治会水道などの水が供給されない地域に居住される方です。井戸の整備や修繕を検討されている方は、業者に依頼する前にご相談ください。

対象経費	交付額
ボーリング工事費 (附帯設備費を含む)	・対象経費の1/2以内 ・上限 50万円
ポンプ設備工事費	
修繕費(配管は除く)	・対象経費が20万円以上の修繕費に一律5万円

問 水道課 管理係

☎ 0986-76-8812

全国家計構造調査のお願い

10月から11月にかけて一部の地域で「全国家計構造調査(旧 全国消費実態調査)」が実施されます。この調査は日々の収入や支出などを回答いただき、国民生活の実態を明らかにするものです。調査結果は社会保障や福祉政策などに役立てられます。調査員が対象世帯に伺いますので、ご協力をお願いします。

問 総務課 電算係

☎ 0986-76-8819

農地の貸し借りの仕組みが変わります



農地の貸し借りなどを規定している「農業経営基盤強化促進法」が令和5年4月に改正されました。そのため令和7年4月以降は農用地利用集積計画に基づく、出し手(所有者)と受け手(耕作者)の合意による利用権設定などの手続きができなくなります。

◎令和7年3月3日までに提出した分
今までどおり農業経営基盤強化促進法・農地中間管理事業・農地法第3条による利用権設定などができます。

◎令和7年4月以降に提出した分
農業経営基盤強化促進法による利用権設定などが廃止され、農地中間管理事業・農地法第3条による手続きのみとなります。

*農業経営基盤強化促進法により契約期間中の貸借や令和7年3月3日受付分までの契約は、期間満了まで契約が継続されます

*詳細はお問い合わせください

問 農業委員会事務局

☎ 0986-76-8818

お知らせ

自殺予防週間について

国は毎年9月10日～16日を「自殺予防週間」と定め、重点的に啓発活動を展開しています。

私たちは日々いろいろな悩みを抱えて暮らしています。身近な人・大切な人の表情はどうでしょうか? 悩みに気づき、声をかけ、話を聞いて、必要に応じて支援につなげ見守っていくことが大切です。



市ホームページにも情報を掲載しています

問 福祉介護課 社会福祉係

☎ 0986-76-8807

新型コロナウイルス予防接種料金の補助

令和6年度以降の新型コロナワクチンの予防接種は、対象者を限定した定期接種となります。市では接種料金の補助を行います。

●対象者

- ・65歳以上の方
- ・60～64歳で心臓・腎臓・呼吸器の機能障害、ヒト免疫不全により日常生活がほとんど不可能で、おおむね身体障害者手帳1級相当の免疫機能障害がある方。

●接種回数 1回

●補助額 3,500円

※生活保護受給者は7,000円

※接種料金との差額は自己負担です

●補助期間 10月1日～令和7年2月28日

●医療機関 原則として曾於市内の医療機関

※県内の他市町に主治医のある方/他県に入院中・入所中の方/他県に主治医のある方は市外でも接種できます。接種前に保健課までお問合せください

問 保健課 健康増進係

☎ 0986-76-8806

第17回「思いやりそお市民祭」の開催



※第16回のようす

歌のステージや物販・飲食ブースなど様々な催し物があります。

日程
11月9日(土)・10日(日)

会場
末吉栄楽公園グラウンド

おもなプログラム

【11月9日(土)】
バルーンアーティスト
「風船のジローちゃん」

【11月10日(日)】

歌のステージ
ゲスト「松原のぶえ」

※入場料は無料です



出店申し込みについて

ブースの広さ

2.7 ㎡×3.6 ㎡(テント半分の広さ)の1種類
※1ブース1テント半分

2日間の1ブース代

- ・飲食ブース・キッチンカー 7千円
- ・一般ブース 5千円

対象

曾於市内に事業所があり、11月9日・10日の2日間出店できる業者

申込方法

- ・二次元コード、市ホームページからの申し込み
- ・申請書を企画政策課 定住推進係へ提出

※テントに限りがあるため、申し込み多数の場合は抽選になります

申込期間

9月2日(月)～9月30日(月)まで



問 企画政策課 定住推進係

☎ 0986-76-8802

鉄道利用団体促進事業補助金のお知らせ

市内の駅を出発地(到着地)として鉄道を利用する団体に補助金を交付します。

対象団体

市内の次の団体が対象です

- ① 児童福祉法第7条に規定される児童福祉施設
- ② 小学校
- ③ 中学校
- ④ 高等学校

対象経費

小人2人以上の団体が、社会見学または文化スポーツ交流などを活動目的として鉄道を利用する際の鉄道運賃

※割引などの適用がある場合は、割引後の運賃が対象です

補助金額

補助対象経費の全額

補助上限額

5万円

問 企画政策課 政策調整係

☎ 0986-76-8802



※写真はイメージです

ランニングクリニック初級編の参加者を募集

参加者の体力強化・技術獲得を目指し、マラソン完走への道を導きます。

- 日 程 10月5日(土)
- 時 間 午後4時～午後6時
- 場 所 ジャパンアスリートトレーニングセンター大隅
- 対 象 19歳以上でランニングを始めようとしている方・最近始めた方

※初心者大歓迎です

- 内 容 ランニングフォームチェック・筋肉トレーニング・ランニングトレーニング

- 指 導 者 牧美颯

- 受 講 料 無料
- 申込方法 電話にて申し込み
- 定 員 15名

※動きやすい服装・ランニングシューズ・飲み物・タオル・着替えなどを持参してください

- 問 ジャパンアスリートトレーニングセンター大隅
☎ 099-477-1102



清流の森大川原峡キャンプ場宿泊体験モニターの募集

キャンプ好きの皆さん、大川原峡キャンプ場に宿泊してあなたの声をキャンプ場の運営に活かしてみませんか。

- 定 員 1組2～4名のご家族・グループ 限定30組
- ※申し込み多数の場合は抽選となります

- 宿 泊 日 ①～④のいずれか
- ①10月4日(金)から1泊2日
- ②10月11日(金)から1泊2日
- ③10月18日(金)から1泊2日
- ④10月25日(金)から1泊2日

- 宿泊施設 清流の森大川原峡キャンプ場のバンガローまたはオートキャンプ場

- 利 用 料 無料
- ※(一社)曾於市観光協会が負担します

- 特 典 宿泊してSNSに投稿すると3,000円相当の曾於市特産品をプレゼント

- 申込方法 二次元コードまたは曾於市観光協会ホームページの「大川原峡キャンプ場モニター宿泊応募フォーム」から



- 問 (一社) 曾於市観光協会
☎ 0986-28-0111



令和7年度鹿児島県障害者職業能力開発校の在校生を募集

障がいをお持ちの方を対象に在校生を募集します。

- 募集期間
- ・A日程 9月25日(水)まで
- ・B日程 10月25日(金)～11月29日(金)
- ・C日程 令和7年1月6日(月)～令和7年2月14日(金)

- 選考日
- ・A日程 10月11日(金)
- ・B日程 12月13日(金)
- ・C日程 令和7年2月28日(金)
- 試験場所 薩摩川内市・奄美市・熊本市・宮崎市

※B・C日程は薩摩川内市のみ

- 募集科目 情報電子・グラフィックデザイン・OA事務・介護福祉サービス・アパレル・ワークトレーニング

- 訓練期間 令和7年4月～令和8年3月までの1年間
- 申込方法 お近くのハローワークでご相談ください

※授業料は無料です
※寮が併設されています
※詳細はホームページをご覧ください

- 問 鹿児島県障害者職業能力開発校
☎ 0996-44-2206



市有住宅の入居者募集

- ◎ 岩南団地
- 住所 末吉町岩崎 2119 番地
- 構造 木造
- 戸数 3DK 1戸
- 家賃 月額 21,000円

- ◎ 高岡団地
- 住所 末吉町南之郷 10159 番地 1
- 構造 木造
- 戸数 4DK 1戸
- 家賃 月額 22,700円

- ◎ 馬立団地
- 住所 財部町南俣 5084 番地 8
- 構造 木造
- 戸数 3DK 1戸
- 家賃 月額 20,000円

- 入居資格 住宅に困窮している・すでに同居または同居しようとする親族がいる など
※住宅を所有している方は原則入居できません

- 申込期間 9月2日(月)～9月13日(金)
 - 申込窓口 まちづくり推進課 住宅管理係
 - 申込方法 市有住宅入居申込書と添付書類を窓口へ提出
- ※詳細はお問い合わせいただくか、市ホームページをご覧ください

- ◎ 入居決定者の選考 応募者数が募集戸数を超える時は、公開の抽選で入居者と補欠者を決定します。

- 抽選日 9月26日(木)
 - 時 間 午後2時
 - 場 所 市役所本庁 南棟多目的室 2
- ※参加されなかった場合は、参加された方の結果を優先します

- ※修繕や清掃などのため入居には1～2か月かかります
- 問 まちづくり推進課 住宅管理係
☎ 0986-76-8874

募 集

曾於市認定サポーター(有償ボランティア)の募集

通所介護やヘルパー支援など市内の事業所で活躍していただく有償ボランティアの曾於市認定サポーターを募集します。曾於市認定サポーターになるためには、3日間すべての養成講座の受講が必要です。

- 講座日程 10月10・17・24日(木)
- 講座時間 午後1時30分～午後4時
- 講座会場 末吉中央公民館
- 募集人数 30名
- 申込方法 電話にて申し込み
- 申込期限 9月27日(金)まで

- ※年齢は問いません
- 問 福祉介護課 地域・高齢者支援係
☎ 0986-76-8807

職業訓練 パソコン・簿記初級科K①の参加者を募集

事務に必要な税務・労務・社会保険などの知識とオフィスソフトの操作方法を習得する訓練です。

- 申込期間 9月20日(金)まで
- 訓練期間 10月16日(水)～令和7年1月15日(水)
- 訓練場所 たからべ森の学校
- 申込資格 雇用保険の受給資格者または雇用保険の受給資格がなくても、ハローワークの求職の申し込みをして公共職業安定所長の職業訓練受講推薦などが受けられる方

- 申込方法 ハローワークで申し込み
 - 定 員 20名
 - 受 講 料 無料
- ※テキストなどの代金は自己負担
※選考試験として筆記(国語・数学)・面接が行われます

- 問 ハローワーク大隅
☎ 099-482-1265

曾於市クリーンセンターにライブカメラを設置

連休明けや年末年始などにクリーンセンターに直接ごみを持ち込む方の渋滞が度々発生しています。渋滞を少しでも解消するためにクリーンセンターの入口にライブカメラを設置しました。リアルタイムで動画を配信しており、8月から市ホームページで公開しています。ごみを持ち込む際はご活用ください。



ライブカメラ映像はこちら

※クリーンセンターへ市外からのごみの持ち込みはできません

- 問 市民環境課 環境政策係
☎ 0986-76-8805

住吉神社の本殿を大改修

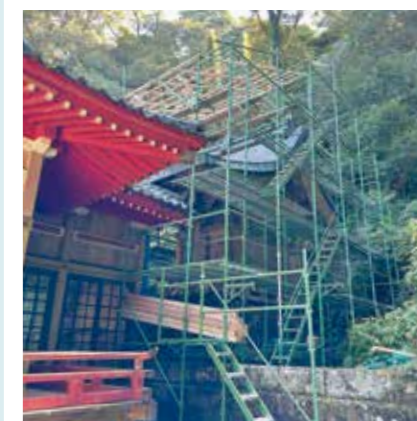

住吉神社では曾於市指定文化財である本殿の大改修を行っています。工期は来年3月末までの予定です。改修中はご不便をお掛けしますが、ご参拝やご祈祷などは通常どおり対応しています。

- 問 住吉神社
☎ 0986-76-5878

広告

トラクター・重機・トラック・農機具
古くても、壊れてても、不動車でも 見積り無料
どこでも高く買い取る ことを目指しています!! かげつきます!
広報誌を見て、ご連絡下さった方へ粗品、又は買取額 10%UP致します。
TEL: 0986-77-9092
農機具高価買取専門店 古物商許可 第951040015111号
Avanti 携 帯: 080-3375-9750
〒885-1105 宮崎県都城市丸谷町 https://kaitorimiyazaki.jimdo.com

広告。 QRコード
市報そこの有料広告を募集しています。企業のPRや求人などを掲載しませんか?自治会に加入する約1万世帯に配布され、スーパー・道の駅にも設置されます!
問 総務課 秘書広報係 ☎ 0986-76-8801

プレゼントコーナー

曾於市 PR 大使 岩元みささん 2名様
サイン入り 今治製 スポーツタオル

※ 市役所総務課まで取りに行ける方に限ります

このタオルは岩元さんがデザインしました。自身がウルトラマラソンで走ったサハラ砂漠色の生地に、大事にしている考え方「LIFE IS WHAT YOU MAKE IT !! (人生は自分でつくるものだ)」の文字が入っています。マフラータオルの形状で、直筆サインが入った特別な一枚です。



お便りをいただいた方の中から抽選でプレゼントします。ハガキまたは入力フォームに必要事項を記入してご応募ください。当選者の発表は当選の通知をもって代えさせていただきます。

応募締切
9月17日必着

お便りの入力
フォームはこちら



POST CARD

お手数ですが
63円切手をお貼りください

〒899-8692
鹿児島県曾於市末吉町二之方1980番地

曾於市役所 総務課
秘書広報係 行

2024.9 #231

ご住所 □□□□□□□□			
電話			
お名前 掲載する際は、イニシャルで掲載いたします			
ペンネーム (ペンネームを希望する場合)			
年齢	歳	性別	男・女

読者のお便り

3児のママさん / 30代 / 女性

8月8日に起きた地震で、改めて防災意識が高まることとなりました。今すぐ始める災害の備え。ほんとに必要ですよ。今後、台風も増えてくるので、無事を願うばかりです。

8月号の特集で取材した際、曾於市は市職員を含めた市民の防災意識の低さが課題だと話していましたが、8日に震度5弱の揺れを経験し、一気に防災への意識が高まったように感じます。もしもの時が無い方が良いですが、日頃からできる備えをしていきたいですね。

kiさん / 20代 / 女性

学校給食レシピ作ってみたいと思いました。とってもゴーヤが大好きなので、参考になりました！これからもレシピなど載っていれば、毎月市報を見るのがさらに楽しみになると思いました。

学校給食レシピのゴーヤスナックがとても好評のようで、他にも多数お便りが寄せられていました。末吉小で長年、愛されてきたゴーヤスナックを作って食べてみてください！ぜひ食べた感想もお待ちしております。

相談

司法書士による全国一斉
無料「法の日相談会」

相続・借金不払いなど法に関することは何でもご相談ください。

- 日程 10月5日(土)
- 時間 午前10時～午後4時
- 場所 大隅弥五郎伝説の里
- 相談料 無料
- 問 鹿児島県司法書士会
☎ 099-248-8270

寄附

曾於市思いやりふるさと
寄附金 (ふるさと納税)

令和6年7月受付分
2,520件
5,813万1千円

霧島ジオパーク甑岳ツアー

- 日程 9月22日(日)
- 時間 午前10時～午後3時
- 集合時間 午前9時30分
- 集合場所 旧えびの温泉跡地
- 定員 先着30名
- 費用 一般 1,000円
高校生以下 300円
- ※ 保険料・ガイド料を含む
- 申込期間 9月20日(金)
- ※ 登山に適した服装でお越しください
- ※ 弁当・水筒・雨具を持参してください
- 問 ぞお・みやこんじょジオガイド
クラブ 宮川
☎ 090-3797-3845



催し

市民ウォーキング

- 日程 9月10日(火)
- 集合時間 午前9時
- 集合場所 弥五郎伝説の里
野外ステージ
- ※ 運動できる服装・ウォーキングできる靴・リュック・帽子・飲物などを持参してください
- 問 お世話人 小島
☎ 0986-76-4854



無料

相談場所の開設

お問い合わせ 福祉介護課 社会福祉係 ☎ 0986-76-8807

各相談所の
会場地図→



ほっとひといきタイム

みんなで集まって何気ない出来事や、悩み事などをお話しませんか。申し込みは不要です。女性と子どものサポーター養成講座を修了された方々がいます。

財部

曾於市シルバー人材センター
財部支部
財部町南侯 11219番地
9月25日(水)
午後1時30分～午後3時30分

茶飲み場

みんなで集まって何気ない出来事や、悩み事などをお話しませんか。申し込みは不要です。

末吉・高岡

ひだまり
末吉町南之郷 9928番地 2
9月9日(月)
午前11時～午後3時
※ 9月23日(月)は祝日のため
お休みです

末吉・柳迫

皆来館(みなくるかん)
末吉町深川 3621番地 6
毎週金曜日
午前10時～午後3時

心が元気になる相談室

健康のこと、ご家族のことなどお気軽にご相談ください。カウンセラーは臨床心理士の勝吉恵美子先生です。

末吉

ぞお生きいき健康センター
末吉町二之方 2342番地 2
9月30日(月) ※要予約
時間 午後1時30分～
定員 最大3組
予約 福祉介護課 社会福祉係



お問い合わせ 税務課 収納管理係 ☎ 0986-76-8804

★コンビニで発行できる税の証明について
 全国のおもなコンビニで発行できる税関係の証明は、個人の所得証明と課税証明です。納税証明や固定資産・軽自動車関連の証明は市役所窓口での発行となります。
 コンビニで証明書を発行するには、キオスク端末にてマイナンバーカード・暗証番号・手数料200円が必要です。

★相続などで登記した固定資産税の口座振替について
 死亡した納税義務者の固定資産税をご自分の口座振替でお支払いしている場合、相続などで土地や建物の登記をご自分の名義などに所有権移転した場合は、新たな所有者として登録するため再度、金融機関で口座振替の手続きが必要となります。ご理解をお願いします。

9月の納期について

□固定資産税	3期
□国民健康保険税	4期
□介護保険料	4期
□後期高齢者医療保険料	3期

※口座振替は9月30日(月)で残高の確認をお願いします

★各種証明書の発行期間について
 納税証明書の発行期間は地方税法により、当該年度を含め4年となります。その他の証明は原則5年となります。

※曾於市から転出(住民でなくなる)するに、コンビニで証明書の発行はできなくなり、市役所窓口か郵便請求での発行となるためご注意ください。



令和6年4月分医療費の状況

		対前年平均比	対県平均比
医療費総額	352,557,597円	-8.77%	-
4月末国保被保険者数	8,483人	-3.51%	-
1人当りの総医療費 医療費総額/国保被保険者	41,560円	-5.44%	+1.38%

上記の表は、曾於市国民健康保険に加入している被保険者の1か月の医療費の状況です。医療費総額のうち、市(国保)は86.69%を負担しています。

※対前年平均比は令和5年度曾於市国保の1か月平均値と比較
 ※対県平均比は令和5年度鹿児島県市町村速報医療費(1か月平均値)と比較

人の動き

令和6年8月1日午前0時現在(先月比)

総人口	32,450人	(-64)
男	15,266人	(-20)
女	17,184人	(-44)
世帯数	17,238戸	(-21)
高齢化率	43.6%	(±0.0)
出生	8人	死亡 66人
転入	72人	転出 75人

※住民基本台帳法に基づく人口(外国人含む)

国民年金のはなし 年金生活者支援給付金の手続きをお忘れなく

【本庁】市民環境課 国民年金係 ☎ 0986-76-8805 【財部支所】地域振興課 市民環境係 ☎ 0986-72-0934
 【大隅支所】地域振興課 市民環境係 ☎ 099-482-5923 【鹿屋年金事務所】 ☎ 0994-42-5121

※はじめに音声ガイドが対応します

年金生活者支援給付金は、公的年金などの収入やその他の所得額が一定基準額以下の年金受給者の生活を支援するために、年金に上乗せして支給されるものです。
 受け取りには請求書の提出が必要です。ご案内や事務手続きは日本年金機構(年金事務所)が実施します。

対象者 以下の要件をすべて満たしている方

老齢基礎年金を受給している方	障害基礎年金・遺族基礎年金を受給している方
<input checked="" type="checkbox"/> 65歳以上 <input checked="" type="checkbox"/> 世帯員全員の市県民税が非課税 <input checked="" type="checkbox"/> 年金収入金額とその他の所得額の合計が約88万円以下	<input checked="" type="checkbox"/> 前年の所得額が約472万円以下

請求手続き

日本年金機構から対象者へ請求手続きのお知らせを、9月初旬頃から送付します。同封のはがき(年金生活者支援給付金請求書)に記入し提出してください。支給要件を満たす場合、2年目以降の手続きは原則不要です。

お問い合わせ

【給付金専用ダイヤル】0570-05-4092 (ナビダイヤル)

鹿屋年金事務所による出張年金相談

日程	時間	場所	予約先
9月11日(水)	午前9時30分～午後3時30分	大隅支所別館2階 大会議室	大隅支所 市民環境係 ☎ 099-482-5923

相談は無料ですが予約が必要です。定員になり次第締め切ります。年金請求の相談が優先となります。

公式SNS

Instagram



soocity

SNS紹介ページ



フェイスブック



曾於市役所

ライン



曾於市

ユーチューブ



鹿児島県曾於市
そお市役所

X



曾於市公式X
(旧ツイッター)

読んだ感想、今後取り上げてほしい話題や記事、あなたの身近で起きた出来事などお寄せください。

一番おもしろかった記事

今後取り上げてほしい事

どこいく？ なにする？ 9月のカレンダー

- 健康
- 子育て
- 相談・ケア
- イベント
- その他
- 場 所
- 困=末吉
- 因=大隅
- 団=財部

日 Sun	月 Mon	火 Tue	水 Wed	木 Thu	金 Fri	土 Sat
1	2	3 子育て広場 敬老の日製作	4 子育て広場 敬老の日製作	5 育児講座 ベビトレヨガ	6 茶飲み場 P24	7 ちやいはな P6
8	9 茶飲み場 P24	10 子育て広場 新聞紙で遊ぼう 市民ウォーキング P24	11 子育て広場 救急の話 消費生活弁護士相談会 P16 年金相談 P27	12 子育て広場 敬老の日製作 鹿児島県よる ず支援拠点定 期相談会 P11	13 茶飲み場 P24	14 ちやいはな P6
15 トトロ P6 第8回絵の街そ お3号展表彰式 P32	16	17 子育て広場 身体測定・ 健康相談	18 子育て広場 ちぎり絵をしよう	19 子育て広場 英語であそぼう	20 茶飲み場 P24	21 ちやいはな P6
22 甕岳ツアー P24	23 子牛せり市	24 育児講座 助産師さんのお話 子牛せり市	25 子育て広場 段ボールで遊ぼう ほっとひといき タイム P24 おひざでよんで P6 子牛せり市	26 子育て広場 0歳児デー (おもちゃを作ろう)	27 茶飲み場 P24	28 ちやいはな P6 『世界の果ての 通学路』上映会 P32
29 夏井いつき講演会 P32 マイナンバー カード休日申請・ 交付※要事前予約 認知症を勉強 する会 P14	30 心が元気になる 相談室 P24					

※詳細は担当課へお問い合わせください。

無料
※要予約

子育て支援センター

育児講座・子育てひろばのご案内

お問い合わせ
末吉 ☎ 0986-76-6565
大隅 ☎ 099-482-2875
財部 ☎ 0986-72-2266

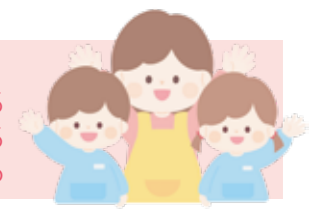

育児講座

ベビトレヨガ

講師 ベビトレヨガ認定講師 さやさん

親子でポーズをとりながら、心と体のバランスを整えていきます。動きやすい服装で水分補給用飲み物・汗ふきタオルを持参してください。

対象
未就園児の親子10組

日程
9月5日(木)

時間
午前10時30分～11時30分
※受付は午前10時から

場所
すえよし子育て支援センター

育児講座

助産師さんの話

講師 助産師 西迫佳恵さん

育児について助産師さんのお話聞きませんか？



対象
未就園児の親子10組

日程
9月24日(火)

時間
午前10時30分～11時30分
※受付は午前10時から

場所
おおすみ子育て支援センター

子育てひろば

0歳児デー

遊ぶおもちゃをつくってみませんか。楽しくおしゃべりしながら過ごしましょう。



対象
1歳未満の親子10組

日程
9月26日(木)

時間
午前10時30分～11時30分
※受付は午前10時から

場所
すえよし子育て支援センター

7月の子牛せり市結果



曾於中央家畜市場(7/29～7/31)

地区	性別	頭数	最高額	kg単価	平均価格
曾於市	メス	249	787,600	1,495	433,241
	去勢	323	875,600	1,739	552,265
	計	572	875,600	1,638	500,452
曾於地区	メス	566	787,600	1,496	429,404
	去勢	682	970,200	1,728	552,844
	計	1,248	970,200	1,629	496,861

※価格は円で税込です。

9月の子牛せり市

9/23～9/25

の予定です

「マイナンバーカード」 休日申請・交付情報

今月の申請・交付日 **9/29**
(日)

交付場所での事前予約が必要です。
9月27日(金)までに電話予約のうえ必要書類を持参してお越しください。

※マイナンバーカードの更新手続き・暗証番号再設定などでもできます

来月の休日申請・交付予定
10月27日(日)



お問い合わせ
市民環境課 総合窓口係 ☎ 0986-76-8805
大隅支所 地域振興課 ☎ 099-482-5923
財部支所 地域振興課 ☎ 0986-72-0934



9月の休日当番医・薬局

市外局番：末吉・財部・都城方面は 0986 大隅は 099 です

末吉 大隅 財部

曾於市管内			都城市・北諸県郡管内		
月/日	在宅・当番医・薬局	電話番号	在宅・当番医・薬局	電話番号	
9/1 (日)	大 【内】 昭南病院 大 コトブキ薬局	482-0622 471-2720	【内・小】 有馬医院 (上長飯町) 【内・呼・リウ】 松山医院 (上川東) 【内・胃】 隅病院 (高崎町) 【外】 宗正病院 (八幡町) 【形・皮】 さかいクリニック形成外科・皮ふ科 (大王町) 【産・婦】 丸田病院 (八幡町)	23-2610 24-1046 62-1100 22-4380 57-0155 23-7060	
9/8 (日)	財 【内】 財部中央医院	72-1234	【小】 はしぐち小児科 (都原町) 【内】 田口循環器科内科クリニック (下川東) 【内・胃】 大岐医院 (山之口町) 【消・外・内】 安藤胃腸科外科医院 (豊満町) 【整】 橋病院 (中町) 【耳鼻】 岩下耳鼻咽喉科 (三股町)	24-5500 24-0600 57-2025 39-2226 23-7236 51-1187	
9/15 (日)	大 【内】 昭南病院 財 【内】 財部記念病院 大 コトブキ薬局 財 まごころ調剤薬局	482-0622 72-1000 471-2720 72-0745	【内・小】 志々目医院 (山之口町) 【内・胃・外】 宮永病院 (松元町) 【内・循】 みしま内科クリニック (三股町) 【脳】 もりやま脳神経外科 (久保原町) 【整・リハ・リウ】 池之上整形外科 (上川東) 【精】 あきづき医院 (上水流町)	57-2004 22-2015 51-8100 21-6888 23-2311 36-0534	
9/16 (月)	末吉 【胃腸・外】 末吉胃腸科外科クリニック 末吉 あおい薬局	76-8177 76-1035	【内・小】 久保原田中医院 (久保原町) 【内】 森山内科・脳神経外科 (南鷹尾町) 【内・泌】 田中隆内科 (三股町) 【脳】 都城フォレスト・クリニック脳神経外科 (下川東) 【整】 飯田整形外科クリニック (上町) 【産・婦】 すみ産婦人科医院 (東町)	22-7700 21-5000 52-0301 80-4313 46-5115 23-1152	
9/22 (日)	大 【内・整・外・肛】 津曲胃腸科整形外科 財 【内】 鮫島クリニック 大 豊栄調剤薬局 財 中央薬局	482-0241 72-0777 482-5775 72-2121	【内・小・消】 ふくしまクリニック (下川東) 【内・胃】 野辺医院 (上町) 【内】 都城在宅医療クリニック (南横市町) 【外・内】 たかお浜田医院 (鷹尾) 【整】 寺本整形外科医院 (北原町) 【産・婦】 中山産婦人科医院 (前田町)	46-5001 22-0153 58-9808 22-8818 22-1171 23-8815	
9/23 (月)	末吉 【整・内】 塩川医院 末吉 きらら薬局 末吉 オリーブ薬局	76-1001 76-2600 36-5885	【小】 たけしたこども医院 (三股町) 【内・消】 瀬ノ口醫院 (姫城町) 【内】 ライフクリニック (安久町) 【外】 柳田病院 (東町) 【泌】 速見泌尿器科医院 (妻ヶ丘町) 【心内・精・神内】 たき心療内科クリニック (若葉町)	51-0005 25-5155 39-2525 22-4862 24-8344 46-9191	
9/29 (日)	末吉 【内】 中島病院 末吉 栄町薬局	76-1065 76-4240	【小】 児玉小児科 (花繰町) 【内・胃】 坂元医院 (牟田町) 【内】 園田光正内科医院 (太郎坊町) 【外・胃】 川畑医院 (年見町) 【整】 いのまた整形外科クリニック (五十町) 【耳鼻】 もりぞの耳鼻咽喉科 (甲斐元町)	25-5570 22-0360 38-5115 46-3225 36-6272 36-6036	

※ 日曜日・休日在宅・当番医・薬局欄は変更になる場合があります。
 ※ 都城市・北諸県郡管内の次の休日の救急診療機関は電話でのテープ案内を行っています
 ☎ 0986-23-5555
 ※ 曾於医師会夜間急病センター (午後7時～午前7時まで 365 日年中無休) に紹介状は必要ありません ☎ 099-482-5899



曾於市内の休日在宅医



都城市・北諸県郡管内の休日在宅医

肝宮 徳徳 氏 末吉
付崎 留満 名
美大 祐洗
春輔 子貴

結婚
おしあわせに



7月受付分
戸籍の窓では、市民環境課で掲載依頼をいただいた方のみ掲載しています。(※敬称略)



森 恋々奈 女	出生児	川 筋 唯 愛 女	重 井 凰 希 男	出生児
美 将 依 吾	父母	美 瞭 紀	理 桂 美 太	父母

誕生おめでとう

中宮前永神鮫桐中三山井橋大上富肝池木北光
岡路原田田島原村枝下元口内原吉付山原府行
保茂郁正芳マひ繁ヨ一カ 三 千 博 ゆ ノ 俊 ア 惠
男雄朗雄富エみ成エ男 子 郎 子 人 子 子 子 子 子
88 87 98 75 70 98 63 77 94 76 92 90 89 73 67 64 97 98 91 74
歳 歳 歳 歳 歳 歳 歳 歳 歳 歳 歳 歳 歳 歳 歳 歳 歳 歳 歳 歳

おくやみ

和花川宮南馬東板金佐 牟禮崎原園越丸越田澤	氏 財部	村池園松松宮増實東牧朝 之上田村尾地山善條瀬倉	氏 大隅
みハ政徹日ミス政アチ ねツ出チミヤサ子	名	サ富敬テ治達浩和ナ末マ キ夫子子男美二江ミ男エ	名
90 95 73 96 84 91 94 87 91 82	年齢	97 74 91 86 70 95 60 71 91 85 98	年齢
歳 歳 歳 歳 歳 歳 歳 歳 歳 歳		歳 歳 歳 歳 歳 歳 歳 歳 歳 歳	

編集後記 editorial note

曾於市 PR 大使の岩元みささん。南極マラソンを走りたいと思ってから6年。ついに出場権利を獲得し11月にその目標を叶えます。取材をしながら感じたのは岩元さんの前向きで強い精神力。南極には行けませんが曾於市から応援しています！(吉田)

広報係に配属されもうすぐ半年が経ちます。今月号に掲載されている岩元さんや徳石さんのように曾於市に所縁があり様々な分野で活躍されている方が、たくさんいることを知りました。市報を読む皆さまに、その方たちの魅力をもっと伝えられるように頑張ります。(安藤)

教育委員会からのお知らせ

令和6年度第2回映画自主上映会

上映作品：『世界の果ての通学路』

上映日程：9月28日(土)

時間：午後1時30分開場 午後2時上映開始
 場所：市役所本庁舎南棟2階 多目的室
 料金：無料
 対象：どなたでもご覧いただけます。(ただし最大100名まで)



世界の果ての通学路
ON THE WAY TO SCHOOL

(c) 2013 - Winds - Ymagis - Herodiade

【お問い合わせ】生涯学習課 社会教育係 ☎ 0986-76-8873

生涯学習講演会 TBS系テレビ「プレバト!!」でおなじみ

夏井いつき講演会 俳句のある人生

9月29日(日)

時間：午後1時30分開場 午後2時開演
 会場：末吉総合センター
 チケット料金：全席指定 500円 **好評発売中**
 チケット発売所：末吉総合センター・大隅中央公民館・財部中央公民館



2024 鼓童交流公演

和太鼓と言えば、鼓童のステージ

好評発売中

鼓童交流公演 in そお 2024

太鼓を中心に世界で活躍する和太鼓集団
 鼓童の公演が初めての方、お子様から年配の方まで家族で楽しめる和太鼓の舞台をお届けします。

10月20日(日)

良い席はお早目の購入をお勧めします

時間：午後1時30分開場 午後2時開演
 会場：末吉総合センター
 料金：全席指定 2,500円 (高校生以下 1,500円)

曾於市で音楽フェス

SOO JAM CAMP 2024

出演：三浦祐太郎 / 尾崎裕哉 / ハジ→ / 河口恭吾 / 矢井田瞳

11月17日(日)

時間：午後2時30分開場 午後3時開演
 会場：末吉総合センター
 全席指定：4,500円 **好評発売中**

良い席はお早目の購入をお勧めします

第8回 絵の街そお3号展 展覧会

開催期間：9月15日(日)～9月29日(日)
 午前9時～午後9時(月曜休館)
 会場：末吉総合センター
 表彰式：9月15日(日) 午前10時

大賞作品や優秀作品をはじめ、たくさんの力作を展示しております。ぜひご来場ください。

世界の子どもたちの夢のヒーロー 劇団飛行船マスクプレイミュージカル

ピーターパン

日程：11月20日(水)
 時間：午前10時開演
 会場：末吉総合センター
 料金：区域指定 1,500円
 (3歳未満は保護者同伴1名につき1名無料)
チケット発売日：9月11日(水)

【お問い合わせ】一般財団法人まちづくり曾於 (末吉総合センター内) ☎ 0986-76-7100

