

Soocity

市報そお

2026

2

No.248



特集1 曽於市はたちの集い

特集2 もしもの時にそばにいる消防団

CONTENTS

05 よろず支援拠点・手話

06 **特集1**
曾於市はたちの集い

08 **特集2**
もしもの時にそばにいる消防団

10 図書館だより

11 教育委員会だより

12 昔々のそお市

13 相談場所の開設

14 実は隣のスゴイ人

16 消費生活トラブル・体操教室

17 健康なび

18 PICK UP

19 情報掲示板

21 プレゼントコーナー・お便り

22 人の動き・医療費の状況

23 税チャンネル・国民年金のはなし

24 子育て支援センター
マイナンバーカード休日申請・交付
子牛せり市結果

25 カレンダー

26 戸籍の窓

27 休日当番医・薬局

今月の表紙



1月11日の消防出初式後に行われた恒例の一斉放水を収めた一枚。力強く放水する姿は、日頃から地域の安全・安心を守る頼もしさが伝わります。

11月30日

曾於ふれあいコンサートを開催



『歌で曾於市を元気にする会』が初めてのコンサートを末吉中央公民館で開催しました。「曾於のチャチャ」「踊れ曾於のタンゴ」「わがまち曾於」などオリジナル曲を披露し約160名が楽しみました。

12月3日

令和7年度曾於市肉牛枝肉共励会を開催



最優秀賞1席「市長賞」の枝肉

市内の肥育農家から39頭（和牛去勢34頭・和牛雌5頭）が出品されました。最優秀賞一席市長賞に輝いたのは末吉町の(有)ダイユー第一農場の出品牛（父：若百合、祖父：凛斗福、祖々父：幸紀雄）で格付はA-5、BMS（脂肪交雑）No.12、枝肉重量568.4kg、ロース芯面積99㎡という優秀な成績を収めました。

最優秀賞1席「市長賞」	(有)ダイユー第一農場	末吉町
最優秀賞2席	末吉肉牛センター	末吉町
最優秀賞3席	(株)加治佐畜産	末吉町

11月28日

太平洋工業(株)に感謝状を贈呈



岐阜県大垣市の太平洋工業株式会社から企業版ふるさと納税制度を活用した寄附がありました。今回の寄附は、地方への新しい人の流れをつくる事業に活用します。

12月2日

民生委員児童委員へ感謝状贈呈と委嘱状を交付



財部地区の退任者



末吉地区の退任者

民生委員児童委員の一斉改選にともない、退任される33名への感謝状贈呈式と、委嘱される再任80名・新任24名への委嘱状交付式が末吉総合センターで行われました。民生委員児童委員は厚生労働大臣から委嘱され、地域住民の生活に関する相談を受け必要な情報提供や支援機関につなぐ大切な役割を担っています。式典では恒吉小5年の新留愛理さんが登校時などに見守ってくれる地域の方へ感謝の気持ちを作文にまとめ発表しました。

11月27日

SKLVで火災避難訓練を実施



SKLVで通報・避難・消火訓練が行われ、施設に勤務する方が参加しました。レストランや宿泊施設に利用者がいることを想定した避難誘導の確認や、消火栓を使用した消火訓練を行い、防災体制の強化を図りました。



大隅地区の退任者



作文を発表した恒吉小5年新留さん

12月6日

遊んで学ぶ！子ども探検隊☆さあ行こう！子どもフェスタを開催



消防はしご車の搭乗体験



都城高専生とストローハウス作り



建設機械の試乗体験



音楽ワークショップ

第20回曾於市子どもフェスタが末吉総合体育館で開催されました。今年のテーマは檣小1年の関颯斗さんが考案した「遊んで学ぶ！子ども探検隊☆さあ行こう！子どもフェスタ」。県教育委員会主催の「親子すくすくフェスタ」も同時開催され、市内外から800名を超える参加があり、子どもたちは多彩な体験コーナーで楽しい時間を過ごしました。

手話を
使ってみよう！

(一財)
全日本ろうあ連盟
出版物のご案内



健康

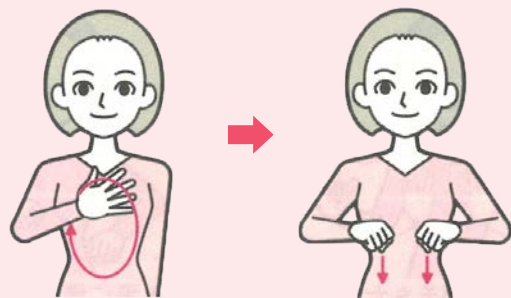

右手掌で体をまるく撫で、

腕を水平に構え、腕前で両手拳を同時に力強く少し下ろす

(一財) 全日本ろうあ連盟発行
『わたしたちの手話 学習辞典ⅠおよびⅡ』より転載

お問い合わせ

福祉介護課 障害福祉係 ☎ 0986-76-8807

鹿児島県よろず 支援拠点定期相談会

個人事業主・小規模事業者・起業希望の方へ
各分野の専門家が何度でも個別に対応します。

毎月第1水曜日 実施予定

2/4
(水)

時間

午前9時～午後4時まで

場所

「シゴトバ3ラボ」財部町南俣529番地1
※ご指定の場所まで出張対応も行っています

予約

下記まで申し込みください

3/4
(水)

お問い合わせ

企画政策課 企業政策係 ☎ 0986-76-8802

12月6日

人形劇を楽しむ



北九州市を中心に活動している「人形ボードヴィルドラ」による公演が、深川児童クラブで行われました。自作のピノキオが動きと音楽だけで表現される世界に子ども達は引き込まれ、会場は笑顔に包まれました。

12月20日

「こどもの意見でまちづくり」を開催



市内小・中学生16名と南九州大学生3名が参加し、こどもの居場所やまちづくりについての意見交換会が市役所本庁で行われました。「豊かな自然やおいしい食べ物」「人が優しい」など市の魅力について意見が出ました。

12月22日

笠木小タグラグビー県大会優勝



SMBCカップ第22回全国小学生タグラグビー大会鹿児島予選が鴨池緑地公園球技場で行われました。笠木小児童からなる笠木ドラゴンズが通算2度目の優勝を収め、九州大会へ出場することを報告しました。

12月5日

西南戦争の記憶をたどるバスツアーを開催



市内の西南戦争の関連遺跡をめぐるバスツアーを曾於市観光協会が実施しました。市内外からの参加者13名は、古戦場跡や墓地などを見学し歴史について理解を深めました。

12月12日

弥五郎伝説の里に桜を寄贈



大隅酒造株式会社(右:矢ヶ崎社長)から、創立20周年を記念した桜(ジンダイアケボノ)5本の寄附がありました。植樹場所の弥五郎伝説の里でセレモニーが行われ、今春の開花が楽しみに待たれます。

12月21日

歳末助け合い募金活動を実施



ボーイスカウト曾於第6団の約30名が市内スーパーで歳末助け合い募金活動を行いました。この活動は同団が発足した昭和44年から毎年続けられています。集まった募金は共同募金会とユニセフに寄附されました。



祝
20
はたちの集い

2026



特集1

曾於市 はたちの集い



1月3日、「令和8年曾於市はたちの集い」が末吉総合センターで開催されました。今年の対象者は328名で式典には242名が参加しました。末吉町出身で歌うベビーシッターとして活躍する柳まいさんがゲストとして登場し、歌でエールを送りました。



20歳のちかい（抜粋）

私達が子どもの頃に思い描いていた「二十歳の大人の像」といえば、ビシッと身なりを整え、毎朝6時に自然と目が覚め、税金や年金制度も理解し、ついでに貯金までできている、そんな完璧超人のような存在でした。

私達はまだまだ未熟で、背伸びしながら歩いていく存在ですが、未完成のまま、私達は堂々と大人になります。

多少の失敗は笑い飛ばしながら、周りの人達と肩をならべ、一歩ずつ前に進んでいきます。

ここまで育ててくれた家族、支えてくださった先生方、友人に心から感謝します。



ありま りんと
有馬 凛人さん

2006 20年前のできごと

- ◆ 秋篠宮悠仁さま誕生
- ◆ 第1次安倍政権の誕生
- ◆ 第1回 WBC で日本が優勝
- ◆ トリノ冬季五輪の開催
- ◆ 「プレイステーション 3」発売
- ◆ 「イナバウアー」・「品格」が新語・流行語大賞の年間大賞を受賞
- ◆ 冥王星が惑星から外れる
- ◆ 地上波デジタルテレビ放送の開始



令和8年出初式後に行われた一斉放水



曾於市消防団本部
団長 川崎 三郎さん

曾 於市消防団は現在、本部・女性消防隊に加え各地域

に26分団が組織されており総勢553名の団員が市民の生命・財産を守るために予防消防に努めています。

近年、豪雨や地震などの大規模災害が全国各地で頻発しており、地域に根ざし、住民の安全・安心を最前線で支える消防団の重要性はこれまで以上に高まっています。

そんな中、団員数は年々減少傾向にあり、担い手の確保が大きな課題となっています。地域の安全を守るために一緒に活動しませんか。



曾於市消防団組織

本部	9名
— 女性消防隊	定員 12名
— 末吉方面隊	12分団 定員 217名
— 大隅方面隊	8分団 定員 215名
— 財部方面隊	6分団 定員 152名



特集2

もしもの時にそばにいる

消防団

このまちを知る人が、
このまちを守る

消

消防団は地域における消防防
災の中心的な存在です。平

常時には訓練や防災広報、住宅防火訪問など、災害に備えた活動を行っています。災害時には、地域の地理や実情を熟知した消防団員が、消防署の消防隊員と連携しながら消火や避難者誘導などの活動にあたります。近年は女性消防隊の活動も充実してきており、啓発劇の実施や防火訪問、応急手当の普及啓発などで力を発揮しています。

消防署では消防隊員が常に消防業務に専念しているのに対し、消防団員はそれぞれ仕事を持ちながら、災害などの発生時は消防団員としてその対応に当たります。仕事と両立しながら消防団は曾於市を守り続けています。



消防団員募集

消防団活動を維持・継続していくために新入団員を募集しています。あなたのチカラを地域のために!!

対象者 次の条件を満たす方

- ◎ 市内に住んでいるか通勤している人
- ◎ 18歳以上の人
- ◎ 心身ともに健康な人

福利厚生

- ◎ 出勤手当・年報酬・退職金などの支給
- ◎ 公務災害共済・福祉共済・火災共済などの共済制度の充実
- ◎ 消防団員自動車運転免許取得費の補助制度
- ◎ 活動服・帽子・雨靴・カップ・ヘルメット・法被などの貸与

※詳しくはお問い合わせください

問 総務課 消防交通係 ☎ 0986-76-8876



子どもの人権 ～子ども達の笑顔があふれる曽於市へ～

「人権」とは、すべての人が生まれながらにもっている「人として尊重される権利」のことです。子どもも例外ではありません。国連が採択した「子どもの権利条約」では、子ども（18歳未満）に対して以下のような権利が保障されています。

生きる権利

すべての子どもが
命を守られ、安全
に暮らす権利

育つ権利

教育や医療を受け、
健やかに成長でき
る権利

守られる権利

虐待や差別などか
ら保護される権利

参加する権利

自分の意見を表し、
社会に関わること
ができる権利

これらの権利は家庭や学校、地域社会の中で守られるべきものです。子どもが安心して自分らしく生きられる環境を整えることは、社会全体の責任です。しかし日常生活の中では子どもは大人に比べて社会的に弱い立場にあり、自分の意思を十分に表現できないこともあります。だからこそ周囲の大人が子どもの人権を守り、育てる責任があります。

子どもの人権を守るためには市民一人ひとりの理解と協力が欠かせません。近所の子どもが元気がないと感じたとき、学校での様子が気になるとき、ちょっとした気付きが大きな支援につながるがあります。家庭・学校・地域が連携し、子ども達の声に耳を傾けることが大切です。



お知らせ

令和8年度の曽於市内小・中学校の始業式は4月8日(水)、入学式は4月9日(木)です。

曽於市の取り組み

1 児童生徒の人権意識の育成

小・中学校では人権週間などの機会に外部講師による人権講話を実施し、児童生徒が身近な人権課題について考えたり、道徳の授業や学級活動を通じて、互いの違いを認め合う心や命の大切さを学んだりする機会を設けています。



月野小で外部講師による授業の様子

2 研修会などの実施

小・中学校では教職員の人権意識の高揚を図るため、年3回以上の校内研修を実施しています。また今年度は8月に鹿児島大学法文学部の金子満教授を講師に迎え「市人権教育講演会」を開催しました。



市人権教育講演会の様子

3 子ども相談窓口の活用促進

子どもや保護者が気軽に相談できる窓口を設けています。学校での悩みや家庭での不安を抱えた子どもが、自分で電話をかけて相談できます。

子どものための相談ダイヤル
☎ 0986-76-5588



2月号

新しい本が届いています

本館



『成瀬は都を
駆け抜ける』
宮島 未奈 / 新潮社

京大生となった成瀬は新たな仲間たちと京都の街をひた走る。一方、東京の大学に進学した島崎のもとに、ある知らせが…。



『かえる生活』
群 陽子 / 朝日新聞出版

茶道、マスカラ、スイカゲーム、スマホの買い替え、知らない電車。「小さな新しい挑戦」を楽しみたくなるエッセイ集。



『子供部屋同盟』
高橋 弘希 / 東洋経済新報社

謎の復讐代行組織「子供部屋同盟」では、社会から疎外された「子供部屋おじさん」達が現代社会の悪を人知れず断罪し…。



畑で使える!有機資材とことん活用術
和田 義弥 / 山と溪谷社



血液型でわかる病気とケガのリスク
深瀬 浩一 / 宝島社



おうちで飼える!恐竜・古生物図鑑
土屋 健 / 幻冬舎



すみっコベビーのよちよちにつき
たかはし みか / ポプラ社



百歳の景色見たいと母は言い
市毛 良枝 / 小学館



かいけつゾロリニセゾロリあらわる!!
原 ゆたか / ポプラ社

お知らせ

- 2月1日(日) 午後2時～
末吉本館おとぎのへや
図書館主催「節分おはなし会&
ミニワークショップ おめんづくり」

- 毎月23日は
10冊貸出



私の推薦



福山高校 2年 小濱 花恋さん
『空色トパーズとあたらしい友だち』
あんびる やすこ / 講談社

新米ジュエラーの魔女パールが友情をテーマにしたお揃いのジュエリーを作る依頼を受け、ルーム屋の魔女マイカと協力しながら友情を育む「フレンドシップジュエリー」を完成させる物語です。ジュエリーは無事完成できるのか。気になる方はぜひ、手にとってみてください。

今月のイベント

場所	イベント	内容	日程	時間
末吉	ちゃいはな	絵本の読み聞かせや手遊び歌	7・14・21・28日(土)	午後2時から
	トトロ	影絵ワークショップ	15日(日)	午後2時から

無料

相談場所の開設

お問い合わせ
福祉介護課 社会福祉係 ☎0986-76-8807

茶飲み場

みんなで集まって何気ない出来事や、悩み事などをお話しませんか。申し込みは不要です。

※ 2月23日(月)の茶飲み場は祝日のためお休みです

末吉・高岡

ひだまり

末吉町南之郷 9928番地 2

2月9日(月)

午前11時～午後3時

末吉・柳迫

皆来館(みなくるかん)

末吉町深川 3621 番地 6

毎週金曜日

午前10時～午後3時

ほっとひといきタイム

みんなで集まって何気ない出来事や、悩み事などをお話しませんか。申し込みは不要です。女性と子どものサポーター養成講座を修了された方々がいます。

末吉

そお生きいき健康センター

末吉町二之方 2342 番地 2

2月14日(土)

午後3時～午後5時

大隅

大隅農産加工センター

大隅町下窪町 30 番地

2月25日(水)

午後1時～午後3時

心が元気になる相談室

健康のこと、ご家族のことなどお気軽にご相談ください。カウンセラーは臨床心理士の勝吉恵美子 先生 です。

末吉

そお生きいき健康センター

末吉町二之方 2342 番地 2

2月16日(月) ※要予約

時間 午後1時30分～

定員 最大3組

予約 福祉介護課 社会福祉係

広告

あなたの「困った」「面倒くさい」を気軽にご相談ください！
私たちが力になります。ひとりで悩まず、まずはお聞かせください。

例えばこんな事

- 農地転用
- 相続手続関係
- 補助金などの申請
- 各種許認可手続き

役所に提出する書類対応します

Contact Us

支部役員

支部長	佐々木智康
副支部長	津留伸二
会計書記	満田泰広
理事	又木篤志
監事	吉井千秋
監事	春田善次

氏名

あなたの街の身近な法律家

鹿児島県行政書士会曾於支部です！

(他、支部会員一同)

広告

トラクター・重機・トラック・農機具

古くても、壊れてても、不動車でも

どこよりも高く買い取る

見積り無料

ことを目指しています!!!

広報誌を見て、ご連絡下さった方へ粗品、又は買取額10%UP致します。

Tel: 0986-77-9092

農機具高価買取専門店 アヴァンティ

宮崎県都城市丸谷町

885-1105

古物商許可 第951040015111号

携 帯: 080-3375-9750

FAX: 0986-77-9092

https://kaitorimiyazaki.jimdo.com

広告

グルテンフリー食材『ソルガムきび』で

腸から全身の健康と美容サポートに！

笑顔になるお茶会、お料理体験会

小麦粉アレルギー改善、腸内環境改善に栄養豊富なソルガムきびを使ったお茶会やお料理体験会を定期的で開催しています。※開催日はお気軽にお問い合わせください。

ソルガムきびの商品を多数取り揃えております。

片平酒店

鹿児島県曾於市財部町北俣3345-1

Tel・Fax0986-72-2948

郷土を知る

むかしむかし

第70回

昔々の

そお市

生涯学習課 文化財係 ☎0986-76-8873

民

民具とは、人々が日常生活のために作り出し、使用してきた農具・家具・食器・衣服などのことです。民具は「昔の道具」という一語では語りつくせない奥深い魅力を持った資料です。今回は、末吉歴史民俗資料館に展示中の民具から3点をご紹介します。

まず「唐箕」という農具があります。把手で羽根車を回転させて風を起こし、そこへ上から穀物を落とします。軽い藁屑などのゴミは飛ばされ、重い粃は下に落ちて選別されます。唐箕は江戸時代に中国から伝わり、昭和30年代頃まで農家に使用されていました。電気などの動力が無い時代に先人の知恵が光る農具です。

唐箕

独特の名称は「茶焙籠」の転訛という説があり、地域性を感じさせます。

茶ペロ

最後に金属製の球型が個性的な手廻し型洗濯機（商品名：カモメホーム）です。使い方は、球体内に衣類を入れ洗剤・熱湯を注ぎます。ハンドルで20秒程球体を回転させると内部が高圧となり、繊維の奥まで湯が浸透し、汚れが落ちる仕組みです。昭和32年頃に登場しましたが、同時期に電動洗濯機が普及し始めたこともあり、わずか10年ほどで製造を終えています。電力を使わない道具という点では大変興味深い資料です。

カモメホーム

曾於市史編さん情報局

曾於市にゆかりのある資料・写真・情報をお持ちの方は生涯学習課までご連絡ください。

市民の方より提供頂いた「带状疱疹(たんに)に罹った際のおまじない」です。この呪文を3回繰り返し、錆びた刃物で切るような仕草をします。このような地域に伝わるおまじないも貴重な情報として収集しています。

たん たん たん

たんのかずらは

野を越え 山越え

谷越えて

枯れぬかずらは

ない ない ない

展示場所

末吉歴史民俗資料館(曾於市立図書館2階)

曾於市末吉町二之方2019番地

た、私達が将来に向けてサステナブル(持続可能)な生活を営むためのヒントにもなり得るでしょう。この機会にぜひ「民具」の魅力に目を向けてみてはいかがでしょうか。

13 Soo City Public Relations,2026.2.Japan

Soo City Public Relations,2026.2.Japan 12

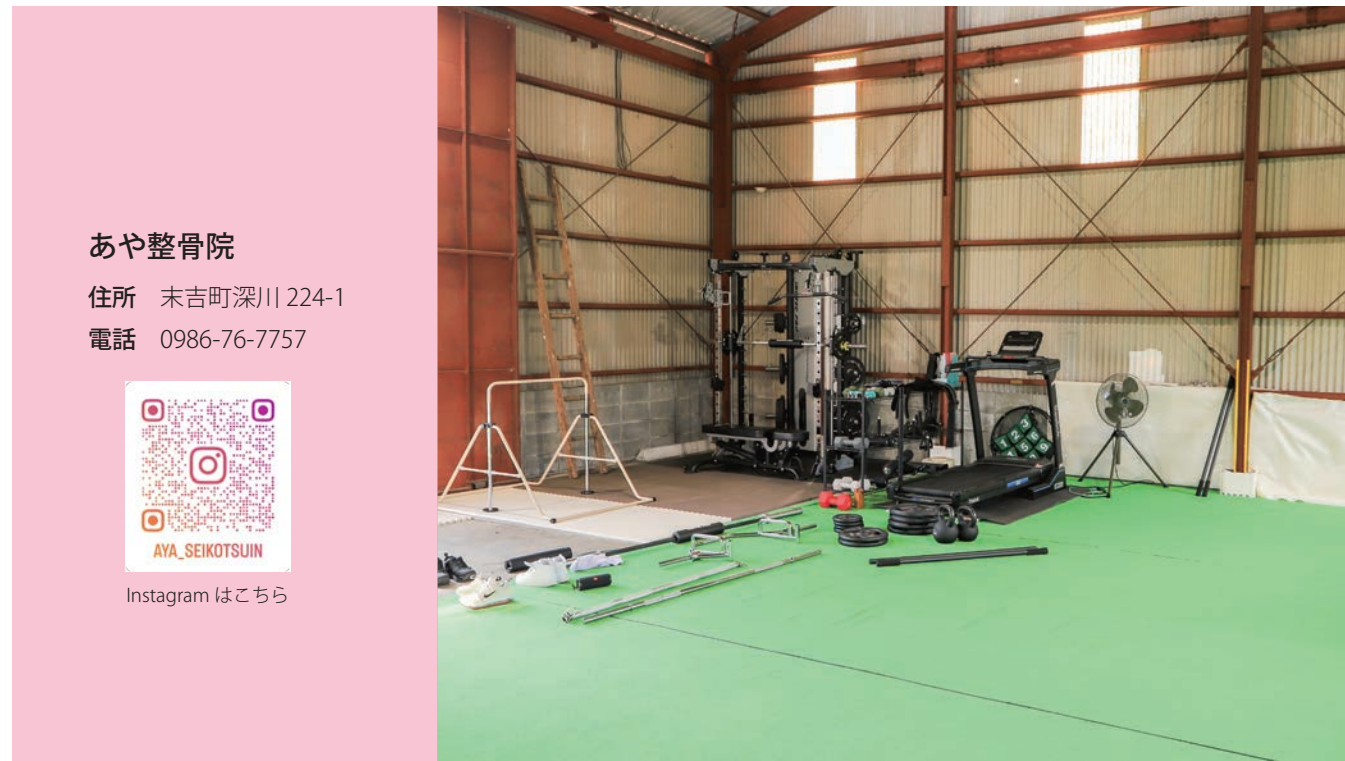

あや整骨院

住所 末吉町深川 224-1

電話 0986-76-7757



Instagram はこちら

友人と協力して片付けなどを行い完成したトレーニング室
広いスペースで様々な器具を使用できる



体幹やバランス能力を高めるファンクショナルマットを使用し、
KOBa 式体幹☆バランストレーニングを行う



筋肉の状態を確認しながら手技療法を行い
一日でも早くスポーツに復帰できるようサポートする

第102回

実は隣のスゴイ人



あや整骨院 院長

みなみ あや
南 綾さん

柔道整復師

KOBa 式体幹☆バランストレーニング
マスタートレーナー

スポーツメンタルトレーナー

曾於市内のスゴイ人にスゴイ人を紹介
してもらおうこのコーナー。前回のスゴ
イ人、深見哲久さんにご紹介いただい
たこの方は「市民の体をほぐしつつ、
体幹トレーニングで未来のアスリート
育成に尽力されるスゴイ人」とのこと。

現在では、打撲・捻挫・肉離れなどの治療を行いながら、小・中・高校生や成人女性限定の体幹トレーニングの指導にも力を入れています。

「以前は施術室に最大13人が入りトレーニングを行っていましたがスペースに限界を感じるようになりました。令和5年に、父が所有していた倉庫を活用し友人らの協力を得て片付けや人工芝の設置を行い、専用のトレーニング室として整備しました」

また新たにメンタルトレーナーの資格も取得。

「特に小学生に対するトレーニングでは、一人ひとりの性格に合わせて褒めたり競争心を持たせながら、どうすれば集中して取り組めるか工夫をしています」

患者の心の状態や生活習慣にも配慮した施術やトレーニングを行うように心がけています。

年配の患者さんから『生きる希望が見つかりました』との声や、トレーニング生から『ホームランを打てました!』と嬉しい報告を受けた時にやりがいを感じるとのこと。

「曾於市から日本を代表するスポーツ選手を輩出するのが目標です。その為に体の成分を細かく分析する装置の導入や、スポーツ競技別にアプローチできるトレーナーを目指しています」

と今後の展望を話してくれました。

今回は末吉町深川で、あや整骨院の院長をされている南綾さんに話を伺いました。末吉町出身の南さんは高校生のときに親と一緒に通い始めた都城市のジムで、筋肉の名称や運動に関する座学を受けたことをきっかけに、身体について興味を持つようになりました。

亜細亜大学経営学部を卒業後、東京で足裏マッサージの仕事に従事。その頃、整骨院で働いていた母の友人から柔道整復師という資格について教えてもらい、身体のプロになろうと決意しました。東京の専門学校で3年間学び、柔道整復師の資格を取得。在学中から整骨院のアシスタントとして働くなど現場でしか学べない技術も身に付けました。その後、東京の治療院で2年間、鹿児島市内の治療院で5年間勤めた後、平成24年にあや整骨院を開院しました。

「自然豊かな曾於市に帰りたいという思いがあり地元で開院しました。施術を通して、けがをした選手が一日でも早くスポーツに復帰できるようサポートしたいと考えています」

スポーツをしている中・高校生の来院が多く、市内だけでなく都城市・志布志市・霧島市からも来院者が訪れます。

令和2年に野球の名門校に進学する友人の子を育てたいという思いから、KOBa 式体幹☆バランストレーニングのマスタートレーナーを取得しました。

健康なび 第31号

冬の健康管理 ～増える健康リスク編～

冬の健康管理って 何に気を付ければいいのか？

冬は寒さや乾燥によって様々な健康リスクが増える季節です。特に血管や心臓疾患、あるいはインフルエンザやコロナウイルスなどの気道感染症が多くなる時期です。

冬に血管や心臓の病気が増えるのはなぜ？

冬の寒さは血管に大きな負担をかけます。体から熱を外に逃がさないよう血管が収縮した結果、血圧が急上昇し脳卒中（脳梗塞や脳出血）・心筋梗塞・体の中心を通る太い血管が裂ける大動脈解離などの命に関わる病気が増加します。

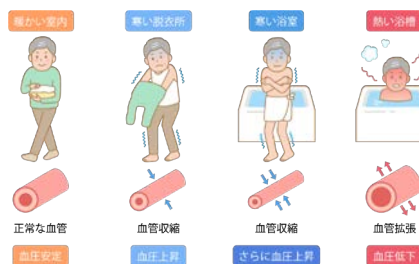

対策

- ☑室内外の寒暖差を少なくする
- ☑入浴前に脱衣所や浴室を暖める

冬といえばやっぱり増える感染症！なぜ？

冬は低温・乾燥によってウイルスが生き延びやすい環境になり、夏よりもインフルエンザや風邪などの感染症が流行します。また乾燥により空気の通り道である気管支の粘膜のバリア機能を弱らせます。特に子どもや高齢者は免疫機能が未熟であったり、弱ったりすると重症化しやすく肺炎など合併症を引き起こすことがあります。

対策

- ☑マスク着用・手洗い・うがい・加湿器を使い適切な湿度を保つ
- ☑定期的に窓を開けてしっかり換気を行う



お問い合わせ ▶ 次回は「健(検)診を受けて健康アップ!!」について掲載します。お楽しみに。

保健課 健康増進係 ☎ 0986-76-8806

健康に関する疑問は保健課へご連絡ください。

消費生活 トラブル

今月の相談



スマホの広告から軽い気持ちで占いサイトに登録し、クレジットカード番号や住所などを入力した。登録料は200円だった。その後まったく利用していなかったが、翌月クレジットカードの明細を確認すると海外事業者から3万円引き落とされていることが分かり、サブスク契約であることに気づいた。解約したいが相手のサイトが英文のため、内容がよく理解できない。

曾於市消費生活弁護士 相談会のお知らせ

日程 3月11日(水)
時間 午前10時～正午
場所 市役所本庁本館 1階 会議室
定員 4名
相談時間 1人30分

※相談無料。事前申込み順です

※サブスク（サブスクリプション）
定額を定期的に支払うことで、一定期間
商品やサービスを利用できるサービス

サイトやアプリが日本語表示でも、海外事業者が運営しているケースもあります。その場合、問い合わせや解約手続きが英語であったり、解約の方法自体が分かりにくかったりすることもあり注意が必要です。

その3
その2
その1
SNSの広告などで興味を持ったサイトやアプリに登録したところ、意図せずサブスク契約になっていたという相談が寄せられています。
安易に登録せず、トライアルの条件やサブスクに関する記載がないかを確認しましょう。期間内に解約しないとサブスクに移行する場合もあります。

お問い合わせ

消費生活センター ☎ 0986-76-8823

困った時は、早めに消費生活センターにご相談ください。

私たちの 体操教室

末吉町

大園体操教室



令和5年7月から、毎週木曜日に大園公民館に集合しラジオ体操から教室が始まります。休憩の時にはお茶を飲みながら楽しく話をします。お茶のお供は健康づくりポイントでもらったチューリップ券で買ったお菓子です。最近は握力をつけるためにみんなでハンドグリップを購入し、握力を強化中です。次の体力測定の時には結果が良くなるように取り組みたいです。



吉留 和子さん

93歳の吉留さんは誰にでも優しくみんなの頼れるお姉さん。散歩が日課で婦人会にも参加しています。料理も得意で団子や漬物が特に絶品です。週3回ゲートボールもしていて体操教室のスカットボールでも好成績です。

お問い合わせ

福祉介護課 地域・高齢者支援係 ☎ 0986-76-8807

広告

J A ぞお鹿児島 生活応援キャンペーン実施中！

期間：令和7年12月1日～令和8年4月30日まで

マイカーローン：軽減前 年1.7%→最軽減後金利 **年1.2%**

※保証料別途

教育ローン：軽減前 年1.8%→最軽減後金利 **年1.3%**

※保証料別途

リフォームローン：軽減前 年2.3%→最軽減後金利 **年1.8%**

※保証料別途

☆農業者はもちろん、農業者以外の方でもご利用いただけます☆

【お問い合わせ】

大隅支店 099-482-6813 財部支店 0986-72-3114
末吉支店 0986-76-7703

令和 8 年度 曾於市育英奨学生の募集

◎入学支度金

- 貸与額 短期大学・大学などに令和 8 年度中に入學する方へ 1 回に限り 50 万円
- 貸与時期 入學する年の 3 月 ※ 3 月中の貸与は 3 月 6 日（金）までの申請に限りです。期限を過ぎた場合は 5 月以降の貸与になります

◎育英奨学資金

- 貸与額
 - ・高等学校などに在學する方 月額 1 万円（年額 12 万円）
 - ・短期大学・大学などに在學する方 月額 4 万円（年額 48 万円）
- 貸与時期
 - ・ 7 月（ 4 月～ 7 月分）
 - ・ 8 月（ 8 月～ 11 月分）
 - ・ 12 月（12 月～ 3 月分）

●奨学生の資格

- ・保護者が 2 年以上市内に住所があり、今後も居住する見込みであること
- ・世帯全員の総所得が 600 万円以内であること
- ・高等学校・短期大学・大学などに在學し学校長の推薦があること
- ・貸与の期間が 2 年以上であること
- ・入学支度金の貸与を受ける場合は、市外の寮・アパートなどに居住（予定含む）すること など
- 申込期間 2 月 2 日（月）～ 3 月 31 日（火）
- 申込方法 申請書類を教育総務課または各支所地域振興課市民環境係に提出
- 問 教育総務課 総務係 ☎ 0986-76-8871



詳細はこちら

令和 8 年度市民提案型地域 づくり事業支援補助金の募集

市を盛り上げるイベントや伝統文化の継承などに、最大 20 万円の補助金を交付します。

- 対象 NPO 法人・任意団体・部活動など 3 人以上で構成される団体

※補助金活用のために新規で設立された団体でも構いません

●事業区分

- ・自由な提案により行う事業（テーマ自由型）
- ・市内の特定地域の活性化を目的とした事業（地域チャレンジ型事業）

- 補助金額 20 万円を上限に対象経費の 90%

●申込期限 3 月 13 日（金）

※申し込みの際には必ず担当窓口で申込内容の確認が必要です

※予算確定前の募集のため内容が一部変更する場合があります

- 問 企画政策課 地域コミュニティ係 ☎ 0986-76-8802

海上保安庁職員の募集

◎海上保安学生採用試験（特別）

※令和 8 年 10 月採用・高卒程度試験

- 受付期間 3 月 2 日（月）～ 3 月 23 日（月）

●試験日

- 第 1 次試験 5 月 10 日（日）
- 第 2 次試験 6 月 3 日（水）～ 6 月 24 日（水）

◎海上保安官採用試験

※令和 9 年 4 月採用・大卒程度試験

- 受付期間 2 月 19 日（木）～ 3 月 23 日（月）

●試験日

- 第 1 次試験 5 月 24 日（日）
- 第 2 次試験 7 月 7 日（火）～ 7 月 14 日（火）

- 問 第十管区海上保安本部総務部人事課 ☎ 0986-76-9800



詳細はこちら

お知らせ

移動図書館車の名称が決定

今春から運行予定の市立図書館移動図書館車の名称を募集し、12 月上旬の審査会で決定しました。市内在住の小中学生より、たくさんの応募がありました。ご応募くださった皆さま、関係者の皆さま、ありがとうございました。

- 名称 そおハッピー号

- 名称者 岩南小 3 年 園田みなみさん

- 名称由来 令和 8 年の 8 からハッピーをイメージし、そお市のそおを合わせて『そおハッピー号』となりました。みんなが呼びたくなるようなかわいい名前にしました

- 応募点数 156 点（小学生 138 点・中学生 18 点）

- 問 生涯学習課 生涯学習係 ☎ 0986-76-8873

募 集

放送大学入学生を募集

放送大学はテレビ・インターネットで授業を行う通信制の大学です。働きながら大学を卒業したい、学びを楽しみたいなど、様々な目的で幅広い世代の方が学んでいます。福祉・経済・歴史・情報など 300 以上の授業科目があります。1 単位の授業料は 6,000 円（入学科は別）。半年ごとに学ぶ科目分だけの授業料を払うシステムです。

●出願期限

- 第 1 回 2 月 27 日まで
- 第 2 回 3 月 16 日まで

※資料を無料で差し上げています。お気軽にお問い合わせください

- 問 放送大学鹿児島学習センター ☎ 099-239-3811

令和 8 年度特定健診・がん検診の 申し込みが始まります

4 月から特定健診・がん検診が始まります。
市の健（検）診を受診するには**申し込みが必要**です。

特定健診はメタボリックシンドローム（通称メタボ）に着目し、高血圧症・脂質異常症・糖尿病などの生活習慣病を早期に発見し、予防・改善につなげるための健診です。

※市の健（検）診を受診するか悩まれている方は、
まずは申し込みをしましょう

申込期間 **2 月 13 日（金）まで**

対象者 市民のうち申込票が届いた方

申込方法 申込票を返信用封筒にて返送

問 保健課 健康増進係 ☎ 0986-76-8806

令和 8 年度 特定健診・がん検診等申込み票				
899-8605		【 問合せ先 】 曾於市役所本庁保健課 健康増進係 電話：0986-76-8806		
曾於市末吉町二之方〇〇〇番地 〇〇 〇〇 様 ()		提出期限 令和 8 年 2 月 13 日（金）		
世帯番号		世帯主		
生年月日		性別 男 女		
年齢		氏名		
宛先番号		バーコード		
《注意事項》 1. 必ず同封の曾於市健（検）診ガイドをご覧になって記入してください。 2. 個別健（検）診は、市の指定医療機関で受診する方法です。（受診期間：6 月～12 月） 3. ＊＊＊は、対象外のため受診できない検診です。				
特定健診 各種がん検診	対象者	集団健診 集団で受ける	個別健診 指定医療機関で受ける	電話番号
特定健診	40 歳以上			※不明な点はご本人様にお問い合わせすることがあります
肺がん検診（X 線）	40 歳以上			※55 歳以上・生活保護受給者は集団健診のみです
胃がん検診	40～79 歳			個別検診は、胃カメラもできます。
大腸がん検診	40 歳以上			個別検診は、郵送検診となります。
腹部超音波検診	40 歳以上			
前立腺検診	50 歳以上の男性			
肝炎ウイルス検診	40～70 歳 原則年齢			
女性がん検診	対象者	集団検診	完全予約制 検診	個別検診 指定医療機関で受ける
子宮頸がん検診	20 歳～84 歳の女性			
乳がん検診	40 歳～84 歳の女性			
骨粗しょう症検診	40 歳以上の女性			※完全予約制検診は、骨粗しょう症検診だけの申込みはできません。
ミニドック	対象者	特定健診・肺がん検診・胃がん検診・腹部超音波検診・前立腺検診のセット健診です。		
曾於市内の指定医療機関で受ける	40 歳～74 歳の国民健康保険者			

（お知らせ）：ミニドックの大腸がん検診は、実施できませんので、大腸がん検診を希望される方は、集団健診もしくは個別検診をお申込みください。

2. 施設入所や長期入院等で今後健診申込み表の通知を必要とされない方は保健課までご連絡ください。

申込票イメージ

物価高騰対策 上水道料金（基本料金）の減免について

上水道料金（基本料金）の減免

対象者 曾於市上水道を使用している契約者

減免額 上水道料金の基本料金の全額

減免期間 令和 7 年度 4 期～6 期（請求月 11 月～3 月）

※ 申請手続きは不要です

※ 使用した水量は減免されません

1m³あたり 121 円（消費税込み）

※ 下水道料金は減免されません

問 水道課 ☎ 0986-76-8812

基本料金
減免



プレゼントコーナー

スクラップ SKLV ロゴ入り スリムボトル 1本

3名様

※ 直接総務課まで取りに行ける方に限ります

鮮やかなグリーンの本体に SKLV（南九州畜産獣医学拠点）のロゴが入ったスリムボトルを3名さまにプレゼントします。容量は220mlで全長約19㍓と持ち運びしやすいサイズ。カラビナ付きで携帯にも便利です。軽く持ててちょっとした水分補給にぴったり！



お便りをいただいた方の中から抽選でプレゼントします。ハガキまたは入力フォームに必要事項を記入してご応募ください。当選者の発表は当選の通知をもって代えさせていただきます。

応募締切
2月16日必着

お便りの入力
フォームはこちら



POST CARD

お手数ですが
85円切手を
お貼りください

〒899-8692
鹿児島県曾於市末吉町二之方1980番地

曾於市役所 総務課
秘書広報係 行

2026.2 #248

ご住所 □□□-□□□□			
電話			
お名前 掲載する際は、イニシャルで掲載いたします			
ペンネーム（ペンネームを希望する場合）			
年齢	歳	性別	男 ・ 女

読者のお便り

K.Tさん / 60代 / 女性

表紙が「うまと初日の出」最高でした。学校給食レシピがさつますみ郷土料理で勉強になりました。11月市民祭で早見優さんを見て若い頃を思い出して気持ちが若くなりました。ありがとうございました！！

今年がうま年ということで早朝からSKLVのスタッフと馬に協力してもらい撮影することができました。レシピのさつますみはぜひ作ってみてください。早見優さんの登場に会場がとても盛り上がりましたね！

ヒロシさん / 40代 / 男性

SOO CITY 毎月楽しみにしています。デザインや、配置の勉強になってます。編集大変ですががんばってください。

N.Yさん / 60代 / 男性

ほとんど、どのページも見開きで構成されていて見やすく、文字の配色もフォントサイズも最適で編集レベルが高いと感じた。

市報全体へのご感想ありがとうございます。他にも表紙の写真が良かったとのご感想をいただきました。これからもより見やすく、親しみのある広報紙をお届けできるよう広報担当一丸となって頑張ります！

相談

女性のための農地農事相談会

農地を貸したい・借りたい・農業に関するお悩みはありませんか。農業委員会の女性委員が話を伺いサポートします。「女性同士なので話しやすかった」と好評の相談会です。お気軽にお越しください。

- 日程 2月12日（木）
 - 時間 午前9時～正午
 - 場所 市役所本庁 本館1階会議室
- ※ 相談は無料で予約不要です
※ 大隅・財部では開催されません
●問 農業委員会事務局
☎ 0986-76-8818



寄附

曾於市思いやりふるさと 寄附金（ふるさと納税）

令和7年12月受付分
15,159件 3億3,565万5千円

お詫びと訂正

市報そお1月号17ページに掲載しました「曾於文藝」の一部に誤りがありました。

『芋に粟米も混じりし日を言えば
娘は素晴らしき食育という』

誤 竹田 娃子さん

正 竹内 娃子さん

お詫びして訂正いたします。

日帰りバスツアー 曾於市の秘境をめぐる



- 日程 3月6日（金）
- 時間 午前9時10分～午後2時20分
- 集合時間 午前9時
- 集合場所 道の駅おおすみ弥五郎伝説の里
- 行程 道の駅おおすみ▶岩屋観音▶佐久良谷洞穴▶十文字展望所▶溝ノ口洞穴▶TA・KA・RA食堂ひまつりべ（昼食）▶道の駅すえよし（買い物）▶道の駅おおすみ（解散）
- 料金 4,000円
- ※昼食代・ガイド料・旅行保険を含む
- 定員 15名
- ※10名未満の場合は催行しません
- 申込方法 3月2日（月）までに曾於市観光協会ホームページから申し込み
- 問（一社）曾於市観光協会
☎ 0986-28-0111



曾於市観光協会
ホームページはこちら

情報掲示板

第5代そお市観光大使の募集



曾於市の観光をPRし、観光のイメージアップに積極的に取り組み意欲あふれる方を募集します。

- 任期 令和8年4月1日～2年間
- 募集人数 2名
- 応募資格
 - ・令和8年4月1日現在で高校生を除く18歳以上の方
 - ・市内に在住または通勤・通学している方
 - ・4月1日から2年間、50回程度の行事に参加できる方
- ※未婚・既婚・性別・自薦他薦を問いません
- 活動内容
 - ・曾於市内外の観光イベントでの観光宣伝/アシスタント
 - ・テレビ/ラジオなどでの観光PR
 - ・InstagramなどSNSでの情報発信
- 応募期限 2月28日（土）（必着）
- 応募方法 応募用紙を（一社）曾於市観光協会へ郵送
- ※応募用紙は曾於市観光協会ホームページからダウンロードできます。また市役所・道の駅などにも設置しています
- 問（一社）曾於市観光協会
☎ 0986-28-0111

イベント情報 集約サイト

曾於市イベント情報集約サイトができました！
あなたの毎日にイベントをプラス。

税チャンネル

納め忘れにご注意ください!!

お問い合わせ 税務課 ☎ 0986-76-8804

◎市税などの納め忘れはありませんか？

市税などの納期は、随時分を除いて2月が原則最後の納期です。納め忘れとなっている場合に多いのが、途中の納期だけが未納となっているケースです。口座振替により納付されている方は通帳のご確認を、納付書などで納められている方は領収書の確認をお願いいたします。

特に介護保険料は65歳、後期高齢者医療保険料は75歳の年齢到達年度であるときなど様々な理由により、年金天引きの特別徴収ではなく納付書での納付が必要になる場合があります。

未納となっている理由に「年金から天引きされると思っていた」「税金関係はすべて口座振替にしていると思っていた」などのお声を伺うことがあります。督促状や催告書などが届きましたら放っておかずに、税務課または各支所税務係へお問い合わせください。

◎滞納処分の強化について

税務課では差押えなどの滞納処分に取り組んでいます。特に住民税（市県民税）については、令和8年度から県と連携して滞納処分の強化に取り組むことになりました。

市税などの納期限内に納付がない場合は、督促状や催告書などにより納付の催告を行っています。督促状や催告が届いてもなお、納付や納付相談のない方については、納付意思がないと判断し、法律に基づく滞納処分（預貯金・給与・不動産・生命保険などの差押え）が執行されることになります。

病気やケガで働けない・失業して収入がないなど、納付困難な理由がある場合は、ぜひ相談にお越しください。

2月の納期について

国民健康保険税
介護保険料
後期高齢者医療保険料

9期
8期

※口座振替を利用されている方は3月2日に振り替えます。残高のご確認をお願いします

国民年金のはなし

便利でお得な口座振替を利用しませんか

【本庁】市民環境課 戸籍年金係 ☎ 0986-76-8805
【大隅支所】地域振興課 市民環境係 ☎ 099-482-5923

【財部支所】地域振興課 市民環境係 ☎ 0986-72-0934
【鹿屋年金事務所】 ☎ 0994-42-5121

※はじめに音声ガイドが対応します

国民年金保険料は全国の銀行・農協・ゆうちょ銀行（郵便局を含む）などの口座から自動で振り替えができます。金融機関などの窓口まで支払いに行く手間が省け、納め忘れもなくなりとても便利です。支払い方法は他にも現金・クレジットカード・Pay-easyなどいろいろありますが、一番お得な方法は口座振替です。口座振替の場合、当月分保険料を当月末に振替納付に変更するだけで月々60円

割引されます。また2年分・1年分・半年分のまとめ払い（前納）はいずれの支払い方法でも割引を受けられますが、一番割引額が大きいのは口座振替です。年度の途中からでも口座振替によるまとめ払いが可能です。

口座振替をご希望の方は年金手帳・通帳・金融機関届出印を持参し、ご希望の金融機関または年金事務所や市役所年金窓口へお申し出ください。

鹿屋年金事務所による出張年金相談 ※年金請求の相談が優先となります

日程	時間	場所	予約先
2月18日(水)	午前9時30分～ 午後3時30分	末吉本庁 南棟2階 多目的室	市民環境課 戸籍年金係 ☎ 0986-76-8805

相談は無料ですが予約が必要です。定員になり次第締め切ります。



令和7年9月分医療費の状況

		対前年平均比	対県平均比
医療費総額	345,613,155 円	-6.93%	-
9月末国保被保険者数	8,075 人	-3.49%	-
1人当りの総医療費 医療費総額/国保被保険者	42,800 円	-3.57%	-0.84%

上記の表は、曾於市国民健康保険に加入している被保険者の1か月の医療費の状況です。
医療費総額のうち、市(国保)は86.39%を負担しています。

※対前年平均比は令和6年度曾於市国保の1か月平均値と比較
※対県平均比は令和6年度鹿児島県市町村速報医療費(1か月平均値)と比較



人の動き

令和8年1月1日午前0時現在（先月比）

総人口	31,477 人	(- 43)
男	14,806 人	(- 18)
女	16,671 人	(- 25)
世帯数	17,023 戸	(- 20)
高齢化率	44.1%	(± 0.0)
出生	9 人	死亡 57 人
転入	78 人	転出 76 人

※住民基本台帳法に基づく人口（外国人含む）



読んだ感想、今後取り上げてほしい話題や記事、あなたの身近で起きた出来事などお寄せください。

一番おもしろかった記事

今後取り上げてほしい事

どこいく？なにをする？

2月のカレンダー

アイコン

健康

子育て

相談・ケア

イベント

その他

場所

困=末吉

因=大隅

圃=財部

日 Sun	月 Mon	火 Tue	水 Wed	木 Thu	金 Fri	土 Sat
1 	2	3 太 子育てひろば おひなさまを作ろう	4 圃 子育てひろば おひなさまを作ろう 鹿兒島県よろ ず支援拠点定 期相談会 P5	5 末 子育て広場 0歳児デー(親子 ふれあい遊び)	6 末 茶飲み場 P13	7 末 ちゃいはな P10
8	9 末 茶飲み場 P13	10 太 子育てひろば 風船で作って遊ぼ う(アンパンマン とお友達)	11	12 末 子育てひろば おひなさまを作ろう 女性のための農 地農事相談会 P20	13 圃 育児講座 P24 ベビーマッサージ 末 茶飲み場 P13	14 太 土曜開放 P24 末 ほっとひと きタイム P13 末 ちゃいはな P10 末 吉井淳二記念 大賞展表彰式 P28
15 末 トトロ P10 マイナンバー カード休日申請・交 付※要事前予約 P24	16 末 心が元気にな る相談室 P13	17 太 育児講座 親子ピクス P24	18 圃 子育てひろば てくてく歩こう 末 年金相談 P23	19 末 子育てひろば パネルシアター を楽しもう	20 末 茶飲み場 P13	21 末 ちゃいはな P10 大 映画上映会 P28
22 末 吉井淳二記念 大賞展アートイ ベント・マルシェ P28	23 子牛せり市 P24	24 太 育児講座 フラワーアレ ンジメント P24 子牛せり市 P24	25 圃 子育てひろば おもちゃを作ろう 太 ほっとひと きタイム P13 子牛せり市 P24	26 末 育児講座 パワパッキング P24	27 末 茶飲み場 P13	28 末 ちゃいはな P10

※詳細は担当課へお問い合わせください。

無料
※要予約

子育て支援センター
育児講座・子育てひろばのご案内

お問い合わせ
末吉 ☎ 0986-76-6565
大隅 ☎ 099-482-2875
財部 ☎ 0986-72-2266



育児講座

ベビーマッサージ
親子でゆったりとした時間を過ごし
ませんか？
講師 Pichi tomato 代表 橋口 志保子さん
対象 2か月～1歳までの未就園児
親子7組
日程 2月13日(金)
場所 たからべ子育て支援センター
持参 バスタオル・ミルクまたはお茶
※予防接種後1日以上たっていること

イベント

土曜開放
予約は必要ありません。気軽に遊び
にきてください！
対象 未就学児の親子
日程 2月14日(土)
時間 午前 9時30分～
午前11時30分
場所 おおすみ子育て支援センター

育児講座

親子ピクス
親子で楽しく身体を動かしてみませ
んか？
講師 OKJ インストラクター 長岡 江利子さん
対象 未就園児の親子10組
日程 2月17日(火)
場所 おおすみ子育て支援センター
持参 水分補給用飲み物・汗拭きタオル

育児講座

フラワーアレンジメント
楽しくお話ししながらお花のアレンジ
メントしませんか？
講師 片平 幸美さん
対象 未就園児の親子5組
日程 2月24日(火)
場所 おおすみ子育て支援センター
持参 材料費800円・剪定はさみ・
大きめの紙袋またはビニール袋

育児講座

パクパクッキング
みんなで楽しくクッキングしませんか
講師 曾於市役所 管理栄養士
対象 8か月以上の未就園児親子7組
日程 2月26日(木)
時間 午前10時～午前11時30分
※受付は午前9時30分から
場所 生きいき健康センター 和室
持参 エプロン・三角巾(親子の分)

12月の子牛せり市結果
曾於中央家畜市場(12/17～12/19)

地区	性別	頭数	最高額	kg単価	平均価格
曾於市	メス	255	1,081,300	2,535	692,776
	去勢	325	1,047,200	2,671	817,858
	計	580	1,081,300	2,616	762,865
曾於地区	メス	622	1,081,300	2,545	705,054
	去勢	702	1,102,200	2,679	819,757
	計	1,324	1,102,200	2,623	765,871

※価格は円で税込です

2月の子牛せり市
2/23～2/25の予定です

「マイナンバーカード」
休日申請・交付情報

今月の申請・交付日

2/15
(日)

交付場所での事前予約が必要です。
2月13日(金)までに電話予約のうえ必要
書類を持参してお越しください。

※マイナンバーカードの更新手続・暗証番号
再設定などもできます

来月の休日申請・交付予定

3月22日(日)



お問い合わせ

市民環境課 総合窓口係 ☎ 0986-76-8805
大隅支所 地域振興課 ☎ 099-482-5923
財部支所 地域振興課 ☎ 0986-72-0934

25 | Soo City Public Relations, 2026.2. Japan

Soo City Public Relations, 2026.2. Japan | 24



2月の休日当番医・薬局

市外局番 ■ 末吉・財部・都城方面 0986

■ 大隅 099

末 = 末吉

大 = 大隅

財 = 財部

曾於市管内			都城市・北諸県郡管内		
月/日	在宅・当番医・薬局	電話番号	在宅・当番医・薬局	電話番号	
2/1 (日)	<div> <div></div> <div>【内】昭南病院</div> <div> <div></div> <div>コトブキ薬局</div> </div> </div>	482-0622 471-2720	<div> <div>【小】</div> <div>沖水こどもクリニック（太郎坊町）</div> </div> <div> <div>【内・循】</div> <div>伊達クリニック（牟田町）</div> </div> <div> <div>【内・小・胃】</div> <div>坂田医院（三股町）</div> </div> <div> <div>【外・整・内】</div> <div>吉見クリニック（高城町）</div> </div> <div> <div>【形・皮】</div> <div>さかいクリニック形成外科・皮ふ科（大王町）</div> </div> <div> <div>【眼】</div> <div>都城こみぞ眼科（三股町）</div> </div>	27-5656 36-7088 51-2003 58-5633 57-0155 57-7722	
2/8 (日)	<div> <div></div> <div>【内】昭南病院</div> <div> <div></div> <div>コトブキ薬局</div> </div> </div>	482-0622 482-2720	<div> <div>【小・内】</div> <div>柳田病院（東町）</div> </div> <div> <div>【呼・内】</div> <div>有川呼吸器内科医院（上川東）</div> </div> <div> <div>【内・胃】</div> <div>大岐医院（山之口町）</div> </div> <div> <div>【脳】</div> <div>もりやま脳神経外科（久保原町）</div> </div> <div> <div>【形・皮】</div> <div>いき形成外科ひふ科クリニック（年見町）</div> </div> <div> <div>【産・婦】</div> <div>いそいち産婦人科医院（平塚町）</div> </div>	22-4862 24-6677 57-2025 21-6888 45-0020 22-4585	
2/11 (水)	<div> <div></div> <div>【内】塩川医院</div> <div> <div></div> <div>きらら薬局</div> <div> <div></div> <div>オリーブ薬局</div> </div> </div> </div>	76-1001 76-2600 36-5885	<div> <div>【内・小】</div> <div>久保原田中医院（久保原町）</div> </div> <div> <div>【内】</div> <div>藤元上町病院（上町）</div> </div> <div> <div>【内】</div> <div>佐々木医院（高崎町）</div> </div> <div> <div>【脳】</div> <div>都城フォレスト・クリニック脳神経外科（下川東）</div> </div> <div> <div>【泌】</div> <div>速見泌尿器科医院（妻ヶ丘町）</div> </div> <div> <div>【産・婦】</div> <div>すみ産婦人科医院（東町）</div> </div>	22-7700 23-4000 62-1103 80-4313 24-8344 23-1152	
2/15 (日)	<div> <div></div> <div>【内・整・外・肛】津曲胃腸科整形外科</div> <div> <div></div> <div>【内】財部記念病院</div> <div> <div></div> <div>豊栄調剤薬局</div> <div> <div></div> <div>まごころ調剤薬局</div> </div> </div> </div> </div>	482-0241 72-1000 471-5775 72-0745	<div> <div>【内・小】</div> <div>共立医院（蔵原町）</div> </div> <div> <div>【内・呼・リウ】</div> <div>松山医院（上川東）</div> </div> <div> <div>【内】</div> <div>やまさき医院（都原町）</div> </div> <div> <div>【外・胃・肛・内】</div> <div>一心外科医院（三股町）</div> </div> <div> <div>【整・形】</div> <div>もちお蛸原医院（簗原町）</div> </div> <div> <div>【耳鼻】</div> <div>西浦医院（松元町）</div> </div>	22-0213 24-1046 25-7780 52-7788 21-5355 22-0715	
2/22 (日)	<div> <div></div> <div>【内】あないクリニック</div> <div> <div></div> <div>中央薬局</div> </div> </div>	72-0777 72-2121	<div> <div>【小】</div> <div>山内小児科医院（上町）</div> </div> <div> <div>【循・内】</div> <div>鶴木循環器内科医院（花繰町）</div> </div> <div> <div>【内】</div> <div>長倉医院（三股町）</div> </div> <div> <div>【外・胃】</div> <div>川畑医院（年見町）</div> </div> <div> <div>【麻・整・内】</div> <div>よしかわクリニック（前田町）</div> </div> <div> <div>【精】</div> <div>あきづき医院（上水流町）</div> </div>	22-0048 26-0008 52-2109 46-3225 23-9384 36-0534	
2/23 (月)	<div> <div></div> <div>【内・小】中島病院</div> <div> <div></div> <div>栄町薬局</div> </div> </div>	76-1065 76-4240	<div> <div>【小】</div> <div>たけしたこども医院（三股町）</div> </div> <div> <div>【内】</div> <div>ベテスダクリニック（年見町）</div> </div> <div> <div>【内】</div> <div>ライフクリニック（安久町）</div> </div> <div> <div>【内・外・胃】</div> <div>とまり内科外科胃腸科医院（三股町）</div> </div> <div> <div>【泌】</div> <div>清風会クリニック（栄町）</div> </div> <div> <div>【耳鼻】</div> <div>もりぞの耳鼻咽喉科（甲斐元町）</div> </div>	51-0005 22-1700 39-2525 52-1135 25-1177 36-6036	

※ 日曜日・休日在宅・当番医・薬局欄は変更になる場合があります。
 ※ 都城市・北諸県郡管内の次の休日の救急診療機関は電話でのテープ案内を行っています
 ☎ 0986-23-5555
 ※ 曾於医師会夜間急病センター（午後7時～午前7時まで 365 日年中無休）に紹介状は必要ありません ☎ 099-482-5899



曾於市内の
休日在宅医



都城市・北諸県郡
管内の休日在宅医



池宮 池立 氏 末吉
田内 田元 名
彩浩 奈優
美樹 華也

結婚
おしあわせに

戸籍の窓

—こせきのまど—

12月受付分

戸籍の窓では、市民環境課で
掲載依頼をいただいた方のみ
掲載しています。（※敬称略）



山	川	寛	大	郎	男	典	子	雄	仁	出生児	大隅	性	別	父	母
勝	目	千	之	助	男	テ	千	美	貴	出生児	末吉	性	別	父	母
外	前	田	善	ぜん	男	美	里	憂	心	出生児	末吉	性	別	父	母

誕生おめでとう



森	有	飯	伊	大	西	松	増	山	宮	松	原	又	外	池	中	豊	氏	末吉	名	年	齢
田	川	迫	尻	窪	留	尾	森	元	原	尾	田	木	山	田	野	田	勇	名	年	齢	
照	満	チ	利	勇	保	キ	俊	ナ	嘉	博	俊	明	次	勇	名	年	齢				
雄	士	ヤ	與	吉	忠	男	ヨ	昭	ミ	美	子	治	人	夫	名	年	齢				
98	89	95	99	88	95	85	97	81	89	72	65	70	94	91	89	97	年	齢			
歳	歳	歳	歳	歳	歳	歳	歳	歳	歳	歳	歳	歳	歳	歳	歳	歳	歳	歳	歳		

おくやみ

上	森	西	瀬	小	山	森	永	小	久	鳥	園	氏	財部	名	年	齢
鶴	田	保	口	原	村	吉	里	野	保	巢	田	名	年	齢		
廣	ト	澄	龍	謙	滿	公	富	カ	ト	都	敏	名	年	齢		
美	ミ	治	子	雄	尚	夫	子	子	子	子	子	名	年	齢		
100	93	76	85	87	92	92	94	92	88	81	90	年	齢			
歳	歳	歳	歳	歳	歳	歳	歳	歳	歳	歳	歳	歳	歳			

中	下	坂	濱	久	八	佐	加	松	上	中	春	氏	大隅	名	年	齢
原	村	野	田	永	木	木	覽	田	井	村	田	名	年	齢		
す	ヨ	尊	淑	武	豊	サ	政	久	ミ	哲	マ	名	年	齢		
み	シ	子	俊	子	利	秀	エ	次	子	子	子	名	年	齢		
69	88	90	87	64	86	101	93	92	88	96	85	年	齢			
歳	歳	歳	歳	歳	歳	歳	歳	歳	歳	歳	歳	歳	歳			

編集後記 editorial note

スゴイ人で取材した南さんによると、座りっぱなしの状態は体やメンタルの不調に繋がるそうです。空き時間を見つけて肩を回したり、深呼吸をしたりすることを心掛けてほしいとのこと。皆さんも、日頃から意識してみてはいかがでしょうか。（安藤）

はたちの集い・熊野神社の鬼追い・消防出初式と新年を飾る催しが今年も開催されました。はたちの皆さんのメッセージを読むと、両親をはじめ周囲の人への感謝の言葉で溢れていたことが印象的でした。これから輝く未来へ前向きに突き進んでください。（吉田）

教育委員会からのお知らせ

第43回 吉井淳二 記念大賞展

第43回
吉井淳二 記念大賞展
Junji Yoshii Memorial Grand Prize Exhibition

個性の色彩は数だけある

令和8年
2/14(土)~3/1(日)
会場 曾於市末吉総合体育館
主権/曾於市・曾於市教育委員会
主催/吉井淳二記念大賞実行委員会
お問い合わせ 0986-76-8873

入場券
1月17日(土)~1月18日(日)
100万円
●一般部門 ●高校生部門
●招待作家部門
●小作品部門(4号・6号・8号)
●ハートフル部門 ●ジュニア部門

全国公募



表彰式

日時：2月14日(土)
午後1時~
会場：末吉総合体育館

観覧

期間：2月14日(土)~3月1日(日)
時間：午前9時~午後6時
※開会日(14日)は、表彰式・テープカット
終了後(午後2時予定)より開場
会場：末吉総合体育館
料金：無料

アートイベント・マルシェ

日時：2月22日(日)
会場：末吉総合体育館

映画上映会

日時：2月21日(土)

上映時間

開場：午後1時

開始：午後1時30分

会場：大隅中央公民館 ホール
(曾於市役所大隅支所内)

料金：無料

※どなたでもご覧いただけます

制作：内閣府
制作：厚生労働省

おとなの
みなさん、
ちゃんと
話しかって
いますか？

子どもかいぎ

全国・都府・県別：森田トモ テレ・サイン：糸井重里

対話の本質ってなんですか？も意味を子どもたちが教えてくれる



【お問い合わせ】生涯学習課 ☎0986-76-8873

