曽於市 防災マップ 曽於市 大隅地区

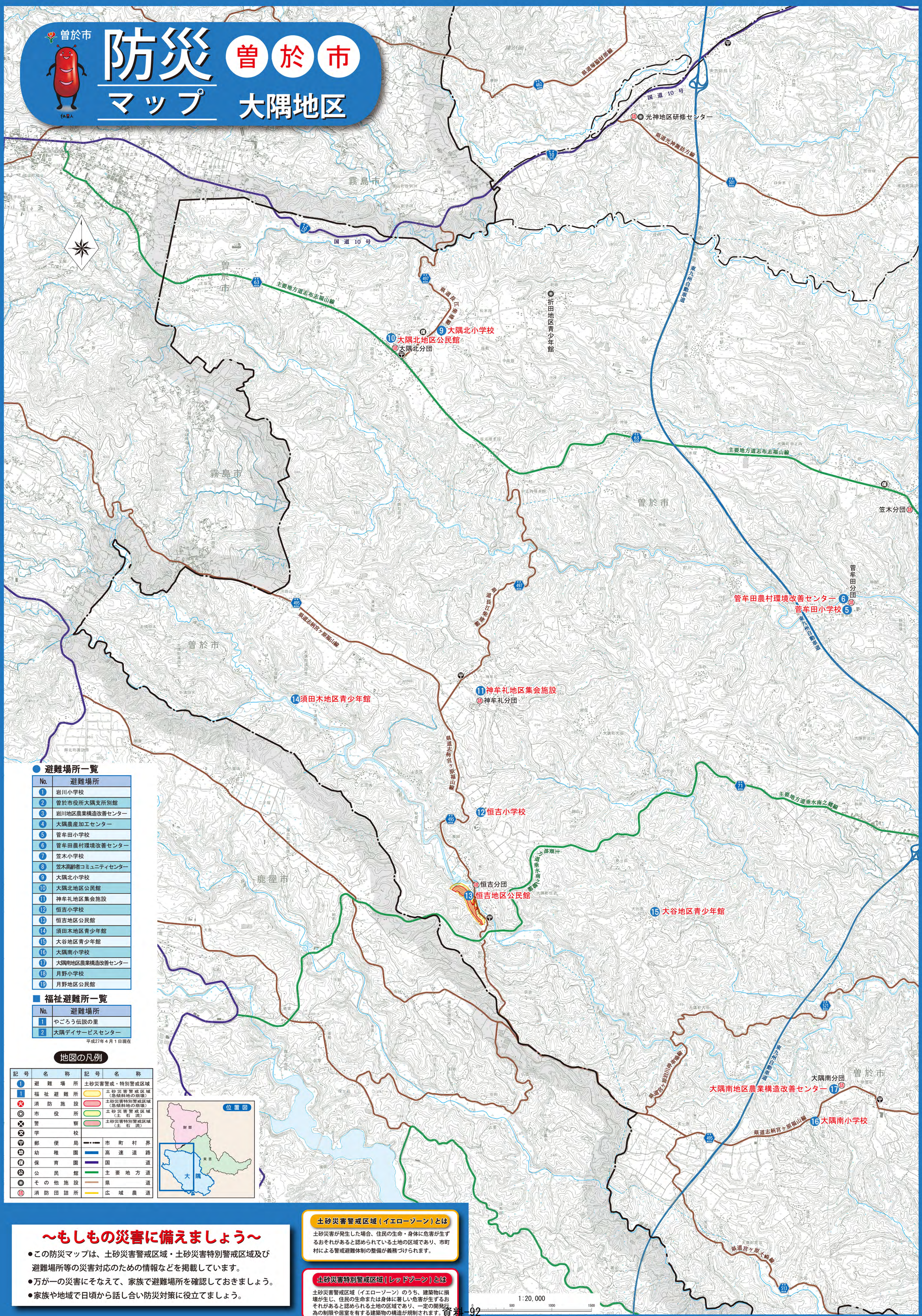

避難場所一覧

No.	避難場所
1	岩川小学校
2	曽於市役所大隅支所別館
3	岩川地区農業構造改善センター
4	大隅農産加工センター
5	菅牟田小学校
6	菅牟田農村環境改善センター
7	笠木小学校
8	笠木高齢者コミュニティセンター
9	大隅北小学校
10	大隅北地区公民館
11	神牟礼地区集会施設
12	恒吉小学校
13	恒吉地区公民館
14	須田木地区青少年館
15	大谷地区青少年館
16	大隅南小学校
17	大隅南地区農業構造改善センター
18	月野小学校
19	月野地区公民館

福祉避難所一覧

No.	避難場所
1	やごろう伝説の里
2	大隅デイサービスセンター

平成27年4月1日現在

地図の凡例

記号	名称	記号	名称
1	避難場所		土砂災害警戒・特別警戒区域
1	福祉避難所		土砂災害警戒区域（急傾斜地の崩壊）
火	消防施設		土砂災害特別警戒区域（急傾斜地の崩壊）
◎	市役所		土砂災害警戒区域（土石流）
✕	警察		土砂災害特別警戒区域（土石流）
文	学校		
〒	郵便局		市町村界
幼	幼稚園		高速道路
保	保育園		国道
公	公民館		主要地方道
	その他施設		県道
詰	消防団詰所		広域農道

～もしもの災害に備えましょう～

- この防災マップは、土砂災害警戒区域・土砂災害特別警戒区域及び避難場所等の災害対応のための情報などを掲載しています。
- 万が一の災害にそなえて、家族で避難場所を確認しておきましょう。
- 家族や地域で日頃から話し合い防災対策に役立てましょう。

土砂災害警戒区域（イエローゾーン）とは

土砂災害が発生した場合、住民の生命・身体に危害が生ずるおそれがあると認められている土地の区域であり、市町村による警戒避難体制の整備が義務づけられます。

土砂災害特別警戒区域（レッドゾーン）とは

土砂災害警戒区域（イエローゾーン）のうち、建築物に損壊が生じ、住民の生命または身体に著しい危害が生ずるおそれがあると認められる土地の区域であり、一定の開発行為の制限や居室を有する建築物の構造が規制されます。

「この地図は、国土地理院長の承認を得て、同院発行の電子地形図25000を複製したものである。（承認番号　平27情複、第1016号）」