曽於市

防災マップ 曽於市 財部地区

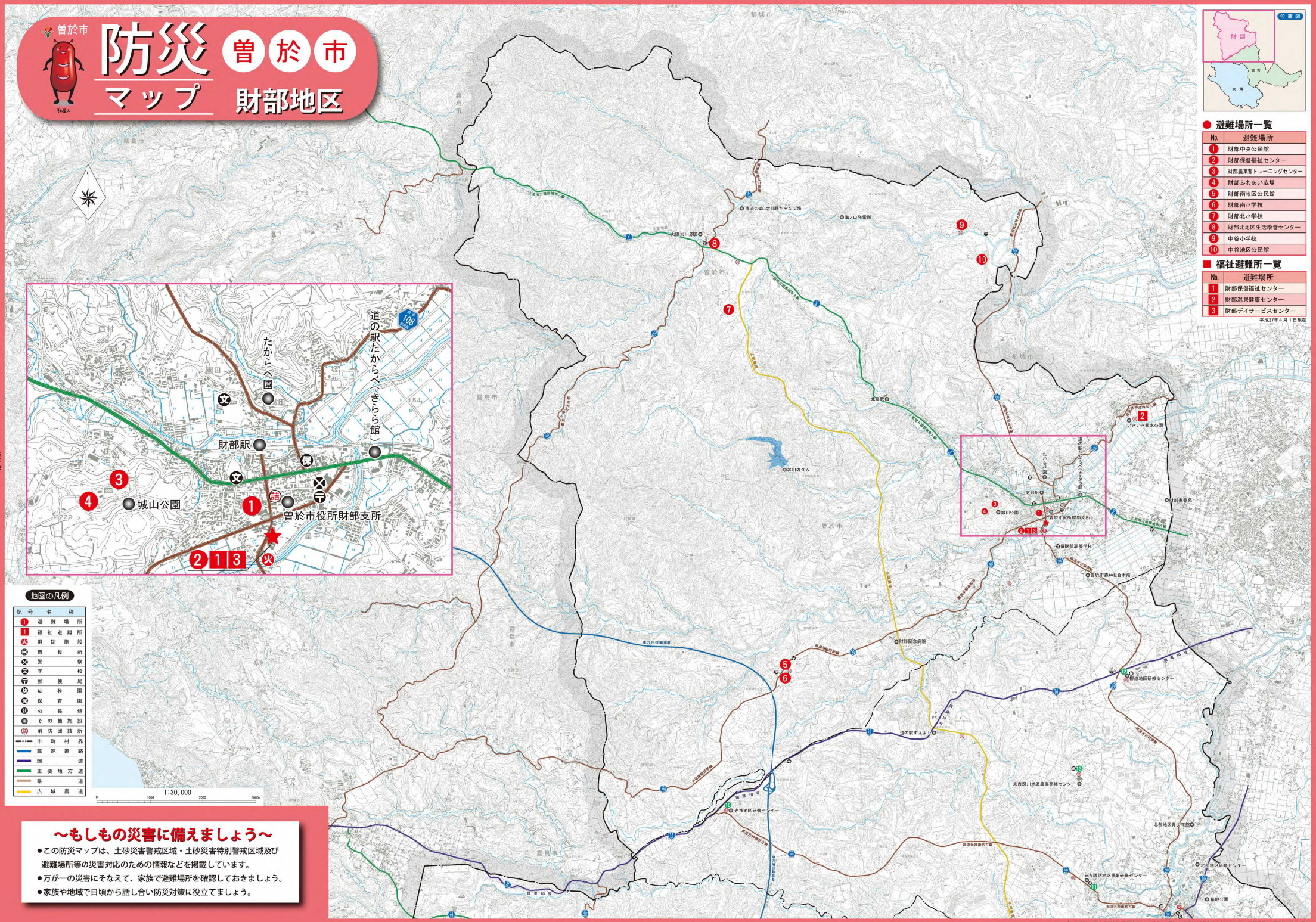

避難場所一覧

No.	避難場所
1	財部中央公民館
2	財部保健福祉センター
3	財部農業者トレーニングセンター
4	財部ふれあい広場
5	財部南地区公民館
6	財部南小学校
7	財部北小学校
8	財部北地区生活改善センター
9	中谷小学校
10	中谷地区公民館

福祉避難所一覧

No.	避難場所
1	財部保健福祉センター
2	財部温泉健康センター
3	財部デイサービスセンター

平成27年4月1日現在

地図の凡例

記号	名称
1	避難場所
福	福祉避難所
消	消防施設
役	市役所
警	警察
学	学校
〒	郵便局
幼	幼稚園
保	保育園
公	公民館
その他	その他施設
詰	消防団詰所
	市町村界
	高速道路
	国道
	主要地方道
	県道
	広域農道

～もしもの災害に備えましょう～

- この防災マップは、土砂災害警戒区域・土砂災害特別警戒区域及び避難場所等の災害対応のための情報などを掲載しています。
- 万が一の災害にそなえて、家族で避難場所を確認しておきましょう。
- 家族や地域で日頃から話し合い防災対策に役立てましょう。

「この地図は、国土地理院長の承認を得て、同院発行の電子地形図25000を複製したものである。 承認番号 平27情複、第1016号）」